

2019



**STUDIJA PROCJENE
TERETA ZAGAĐENJA
VODNIH RESURSA KOJA
POTIČU SA DEPONIJAMA
NA VODNOM
PODRUČJU RIJEKE
SAVE U FEDERACIJI
BIH**



INSTITUT ZA GRAĐEVINARSTVO IG D.O.O. BANJA LUKA



Agencija za vodno
područje rijeke Save

SARAJEVO



Institut za građevinarstvo "IG" Banja Luka

Naučno istraživački institut

Br. reg. upisa: U/I-1-11425-00 Osnovni sud Banja Luka

Matični broj: 1928694

JIB: 4400918310005

PDV broj: 400918310005

Žiro račun: 555-007-00004438-38

Nova banka a.d. Banja Luka

ISO QMS 9001

ISO EMS 14001

ISO OHSAS 18001

Banja Luka, Kralja Petra I Karadorđevića 92-98 tel: 00387(0)51/348-360; lab. 533-380 fax: 00387(0)51/348-372 e-mail: info@institutig.com i izg@blic.net

PREDMET:	STUDIJA PROCJENE TERETA ZAGAĐENJA VODNIH RESURSA KOJI POTIČU SA DEPONIJAMA NA VODNOM PODRUČJU RIJEKE SAVE U FEDERACIJI BIH
NOSILAC PRIPREME:	AGENCIJA ZA VODNO PODRUČJE RIJEKE SAVE, SARAJEVO
NOSILAC IZRADE:	"INSTITUT ZA GRAĐEVINARSTVO – IG", d.o.o. BANJA LUKA
BROJ PROTOKOLA:	4315/19
UČESNICI U IZRADI:	Velibor Komlenic, dipl.inž.zžs Nevenko Samoukovic, dipl.inž.građ. Zoran Kostic, dipl.inž.građ. Nenad Gaćeša, dipl.inž.geol. Nebojša Knežević, dipl.inž.tehn. Gordana Jevtić, dipl.prost.plan. Bojana Ivić Župić, dipl.inž.šum. Mirjana Marcetic, dipl.inž.građ. Sinisa Cukut, dipl.inž.tehn. Vladimir Lukić, dipl.inž.geod. Marko Knežević, dipl.prost.plan.

DIREKTOR:

Doc. dr Nebojša Knežević

SADRŽAJ:

1.	UVOD.....	4
2.	INSTITUCIONALNI I ZAKONODAVNI OKVIR UPRAVLJANJA OTPADOM U FEDERACIJI BIH ..	5
3.	OPŠTE KARAKTERISTIKE SLIVNOG PODRUČJA RIJEKE SAVE U FEDERACIJI BIH.....	7
3.1.	Geografske karakteristike područja.....	7
3.2.	Administrativne karakteristike područja	9
3.3.	Hidrološke, hidrogeološke i geološke karakteristike područja	11
4.	METODOLOGIJA IDENTIFIKACIJE DIVLJIH DEPONIJA	15
4.1.	Pripremne aktivnosti	15
4.2.	Metodologija identifikacije - terensko zapažanje lokalnih i divljih deponija.....	17
4.3.	Uređaj za snimanje lokacije deponija.....	18
5.	PRIKUPLJANJE PODLOGA I PODATAKA	20
5.1.	Terensko rekognosciranje i prikupljanje podataka.....	20
6.	KANCELARIJSKA OBRADA PODATAKA	24
6.1.	Formiranje prostorne baze identifikovanih deponija.....	24
6.2.	Unos podataka u ISV Portal	26
6.3.	Utvrđivanje dominantnih parametara za utvrđivanje prioriteta za sanaciju identificiranih deponija ...	28
7.	PROCJENA TERETA ZAGAĐENJA	29
7.1.	Metodologija izrade procjene tereta zagađenja	29
7.1.1.	Određivanje očekivane količine procjednih voda	29
7.1.2.	Određivanje očekivanog sastava procjednih voda	30
7.1.3.	Određivanje procjene tereta zagađenja sa divljih i neuređenih općinskih deponija krutog komunalnog otpada	37
7.1.4.	Izuzetak od pretodno definisane metodologije	37
7.1.5.	Pregled snimljenih lokalnih i neuređenih deponija	40
7.1.6.	Pregled osnovnih podataka o identifikovanim deponijama	51
7.2.	Rezultati procjene tereta zagađenja sa deponija sortirani po kantonima	69
7.3.	Rezultati procjene tereta zagađenja sa deponija sortirani po općinama/gradovima	70
7.4.	Rezultati procjene tereta zagađenja sa deponija sortirani po podslivovima	73
7.4.1.	Neposredni sliv rijeke Save	73
7.4.2.	Podsliv Une sa Koranom i Glinom	75
7.4.3.	Podsliv Vrbas.....	82
7.4.4.	Podsliv Bosna	84
7.4.5.	Podsliv Drina	121
7.4.6.	Sumarni pregled procjene tereta zagađenja po podslivovima	123
7.5.	Rezultati procjene tereta zagađenja na slivu rijeke Save u Federaciji BiH	124
7.6.	Ugroženost površinskih vodnih tijela od direktnog uticaja deponija	125
7.1.	Ugroženost podzemnih vodnih tijela od direktnog uticaja deponija	153
8.	AKCIONI PLAN RJEŠAVANJA PROBLEMA ZAGAĐENJA PO PRIORITETIMA	160
8.1.	Zaštita vodotoka sa aspekta zagađenja od deponija	160
8.2.	Metodologija sanacije identifikovanih općinskih deponija i divljih deponija	160
8.2.1.	Sanacija lokalnih općinskih deponija na licu mjesta.....	161

8.2.2.	Sanacija divljih deponija premještanjem na drugo mjesto.....	163
8.3.	Procjena finansijskih sredstava potrebnih za sanaciju.....	164
8.4.	Pregled procjenjenih finansijskih sredstava potrebnih za sanaciju divljih i lokalnih općinskih deponija	166
8.5.	Pregled procjenjenih finansijskih sredstava potrebnih za sanaciju divljih i lokalnih općinskih deponija po Kantonima i Općinama /Gradovima.....	349
8.6.	Pregled broja deponija po prioritetima po Kantonima i Općinama /Gradovima	350
9.	ZAKLJUČCI I PREPORUKE	352
10.	LITERATURA	354

SPISAK TABELA

Tabela 1,	Popis kantonalnih ministarstava u Federaciji BiH za okoliš.....	6
Tabela 2,	Općine/gradovi u slivu rijeke Save po kantonima	10
Tabela 3,	Pregledni prikaz sadržaja dostavljenih podataka za geoprostornu bazu	17
Tabela 4,	Tehničke karakteristike GPSmap 60CSx	18
Tabela 5,	Izgled upitnika koji je popunjavao na terenu prilikom snimanja lokacija deponija	21
Tabela 6,	Podaci koji su uneseni na ISV portal	27
Tabela 7,	Kriterijumi za utvrđivanje prioriteta sanacije divljih i neuređenih deponija.....	28
Tabela 8,	Rezultati monitoringa procjednih voda sa Regionalne sanitarne deponije “Smiljevići” Sarajevo	33
Tabela 9,	Rezultati monitoringa procjednih voda sa deponije “Desetine” Tuzla	34
Tabela 10,	Rezultati monitoringa procjednih voda sa Regionalne sanitarne deponije “Mošćanica” Zenica	34
Tabela 11,	Usporedni prikaz rezultata monitoringa	35
Tabela 12,	Očekivana vrijednost zagađujućih materija u deponijama starosti preko 10 godina	36
Tabela 13,	Očekivana vrijednost zagađujućih materija u deponijama starosti ispod 10 godina	36
Tabela 14,	Tabelarni pregled snimljenih lokalnih i neuređenih deponija po općinama i kantonima.....	40
Tabela 15,	Pregled deponija koje se prostorno nalaze u osjetljivim područjima	41
Tabela 16,	Podaci o starosti i procijenjenim količinama otpada na snimljenim deponijama.....	51
Tabela 17,	Sumarni pregled procjene terete zagađenja po podslivovima	123
Tabela 18,	Vodna tijela sa slivnom površinom > 10 km ²	125
Tabela 19,	Tabela vodnih tijela za vodotoke površine >10 km ² u podsiivu rijeke Une i Korane/Gline u FBiH	125
Tabela 20,	Tabela vodnih tijela za vodotoke površine >10 km ² u podsiivu rijeke Vrbas u FBiH	127
Tabela 21,	Tabela vodnih tijela za vodotoke površine >10 km ² u podsiivu rijeke Bosne u FBiH	129
Tabela 22,	Tabela vodnih tijela za vodotoke površine >10 km ² u podsiivu rijeke Drine u FBiH	138
Tabela 23,	Tabela vodnih tijela za vodotoke površine >10 km ² u podsiivu rijeke Drine u FBiH	138
Tabela 24,	Položaj divljih i neuređenih lokalnih deponija prema površinskim vodnim tijelima	140
Tabela 25,	Sumarni prikaz broja identifikovanih deponija po površinskim vodnim tijelima	145
Tabela 26,	Ukupni godišnji teret zagađenja kg/god po površinskim vodnim tijelima	148
Tabela 27,	Izdvojene grupe vodnih tijela podzemnih voda u slivu Save na teritoriji Federacije Bosne i Hercegovine	153
Tabela 28,	Položaj divljih i neuređenih lokalnih deponija prema podzemnim vodnim tijelima	154
Tabela 29,	Sumarni prikaz broja identifikovanih deponija po podzemnim vodnim tijelima	158
Tabela 30,	Okvirna procjena troškova sanacije općinskih deponija	164
Tabela 31,	Obrazac za proračun troškova sanacije divljih deponija	165
Tabela 32,	Pregled procjenjenih finansijskih sredstava potrebnih za sanaciju divljih i lokalnih općinskih deponija	166
Tabela 33,	Procijenjeni troškovi sanacije deponija po utvrđenim prioritetima.....	348
Tabela 34,	Pregled procijenjenih finansijskih sredstava potrebnih za sanaciju identifikovanih deponija po Kantonima i Općinama/ Gradovima	349
Tabela 35,	Tabelarni pregled broja deponija po prioritetima po opštinama i kantonima.....	350
Tabela 36,	Broj snimljenih deponija po podslivovima po utvrđenim prioritetima za sanaciju.....	351
Tabela 37,	Osnovne mjere koje je potrebno preduzeti na bazi sprovedenih analiza i dobijenih rezultata.....	352

SPISAK SLIKA

Slika 1, Slivno područje rijeke Save u Federaciji Bosne i Hercegovine.....	7
Slika 2, Reljefna karta BiH.....	8
Slika 3, Grafički prikaz Općina koje se pripadaju slivu rijeke Save po kantonima	9
Slika 4, Glavni podslivovi na slivnom području rijeke Save u Federaciji BiH.....	12
Slika 5, GPSmap 60CSx korišten prilikom snimanja lokacija deponija	18
Slika 6, Podaci sa terena zabilježeni obilaskom divlje deponije u Zenici.....	22
Slika 7, Divlje i neuređene deponije u slivu rijeke Save u Federaciji BiH	23
Slika 8, Preuzimanje GPS tačaka snimljenih na lokacijama deponija u Map Source okruženju	24
Slika 9, Formiranje poligona od snimljenih tačaka i zatvaranje konture deponije	24
Slika 10, Kancelarijska obrada podataka – radno GIS okruženje, prikaz po Općinama.....	25
Slika 11, Kancelarijska obrada podataka – radno GIS okruženje, prikaz po Kantonima	25
Slika 12, Izgled početne strane internet stranice https://isvportal.voda.ba/	26
Slika 13, Okruženje na ISV portal za unos podataka.....	27
Slika 14, Tipični lokaliteti snimljeni na području općine Centar Sarajevo.....	38
Slika 15, Tipični lokaliteti snimljeni na području općine Centar Sarajevo.....	38
Slika 16, Tipični lokaliteti snimljeni na području općine Centar Sarajevo.....	39
Slika 17, Tipični lokaliteti snimljeni na području općine Centar Sarajevo.....	39

1. UVOD

Na vodnom području rijeke Save u Federaciji BiH, u 2018. godini donesen je Plan upravljanja vodama za vodno područje rijeke Save u Federaciji BiH (2016.-2021.). Ovaj plan je definirao Program mjera koji sadrži osnovne i dopunske mjere potrebne za dostizanje ciljeva u vezi sa zaštitom voda, uređenjem voda i zaštitom od štetnog djelovanja voda i korištenjem voda.

Tokom izrade Plana upravljanja vodama za vodno područje rijeke Save u Federaciji BiH analizirana je i mogućnost da se kao značajno pitanje upravljanja vodama razmotri, između ostalog i pitanje neregulisanog odlaganja krutog i rudarskog otpada.

Međutim, pokazalo se da se ovo pitanje nije moglo adekvatno adresirati kroz program mjera prvenstveno zbog nedostatka i/ili nezadovoljavajućeg kvaliteta ulaznih podataka. Stoga je ovo pitanje, između ostalih, u Planu upravljanja prepoznato kao "potencijalno značajno pitanje" upravljanja vodama, za koji je kroz drugi planski ciklus neophodno provođenje dodatnih istraživanja (npr. provođenje terenskih istraživanja, izrada specifičnih istraživačkih studija i/ili prikupljanje dodatnih podataka) kako bi se relevantnost i značaj ovog pitanja mogao bolje ocijeniti.

Osim toga, problem upravljanja otpadom prepoznala je i "Strategija upravljanja vodama Federacije Bosne i Hercegovine 2010.-2022.", kojom je definisan strateški cilj "Smanjenje količine zagađenja koje dospijeva u površinske i podzemne vode sa uređenih i divljih deponija krutog otpada", te su ovim dokumentom predviđene i mjere u cilju smanjenja zagađenja vodnih resursa koje potiče sa deponija.

Činjenica je da deponije krutog otpada putem procjednih voda iz tijela deponije zagađuju površinske i podzemne vode, a količina i kvalitet filtrata sa deponija ovisi o mnogo faktora, od kojih su najznačajniji vrsta otpada, starost deponije, klimatski uvjeti i način upravljanja deponijom. I pored značajnih poboljšanja na upravljanju krutim otpadom koja su urađena na osnovu "Strategije upravljanja čvrstim otpadom u BiH" (2002.) kao i "Federalnog plana upravljanja otpadom 2012.-2017.", problemi u upravljanju otpadom i dalje imaju značajan uticaj na kvalitet vode. Ključni problemi potiču, između ostalog, iz dosadašnjeg odnosa društvene zajednice naspram otpada i načina upravljanja, pomanjkanja vertikalne i horizontalne upravljačke i strukovne usklađenosti/ organiziranosti, kao i pomanjkanja odgovarajućih pravnih propisa i ekonomskih mjera.

S obzirom na ukazanu potrebu za dodatnim istraživanjima, a shodno mjeri 69. Plana upravljanja vodama, Agencija za vodno područje rijeke Save je pokrenula postupak izrade Studije procjene tereta zagađenja vodnih resursa koji potiču sa deponija na vodnom području rijeke Save u Federaciji BiH koja je predmet ovog dokumenta.

2. INSTITUCIONALNI I ZAKONODAVNI OKVIR UPRAVLJANJA OTPADOM U FEDERACIJI BIH

Federacija Bosne i Hercegovine je jedan od 2 entiteta u Bosni i Hercegovini sa decentralizovanim sistemom vlasti u 10 kantona sa sopstvenim vladama.

Ustav Federacije Bosne i Hercegovine određuje nadležnosti ovog entiteta i konstitutivnih kantona kako slijedi:

- Ekskluzivna odgovornost Federacije je "ekonomska politika, uključujući planiranje i obnovu, te politiku korištenja zemljišta na federalnoj razini" (članak III.1c), kao i "energetska politike, uključujući i međukantonalnu distribuciju po pitanjima, te pružanje i održavanje pripadajuća infrastruktura "(članak III.1g).
- Zajednička odgovornosti Federacije i kantona između ostalog je politika zaštite okoliša, turizma i korištenje prirodnih resursa (članak III.2.). Ove odgovornosti "Mogu se koristiti zajedno ili odvojeno, ili od strane kantona koordinirano sa Vladom Federacije. U skladu s tim, kanton i Vlada Federacije će konsultirati jedno drugo na stalnoj osnovi s obzirom na ove odgovornosti. "(članak III.3)
- "Kantoni imaju sve nadležnosti koje nisu izričito povjerene federalnoj vlasti", kao što su stvaranje politike u pogledu reguliranja i osiguravanja javnih usluga, kojim se uređuje lokalno korištenje zemljišta i lokalnih energetske proizvodnje pogona, uspostavljanje i provođenje kantonalnih turističkih politika i razvoj turizma (članak III.4.).

Glavne odgovorne institucije za pitanja zaštite okoliša, gdje se svrstava i pitanje upravljanja krutim otpadom na nivou BiH i entiteta Federacije BiH su sledeće:

Ministarstvo vanjske trgovine i ekonomskih odnosa Bosne i Hercegovine (MVTEO BiH)

Ministarstvu vanjske trgovine i ekonomskih odnosa Bosne i Hercegovine (MVTEO BiH) su dodijeljene određene nadležnosti nad zaštitom okoliša na osnovu Zakona o ministarstvima i drugim organima i tijelima uprave u BiH ("Službeni glasnik BiH", broj 42/03, 26/04, 42/04, 45/06, 88/07, 35/09 i 59/09, 103/09) kao što je navedeno u članu 9: „Ministarstvo je nadležno i za obavljanje poslova i zadataka iz nadležnosti BiH koji se odnose na definiranje politike, osnovnih principa, koordiniranje djelatnosti i usklađivanje planova entitetskih tijela vlasti i institucija na međunarodnom planu u područjima poljoprivrede, energetike, zaštita okoliša, razvoja i korištenja prirodnih resursa“. Jedan od sektora u sklopu Ministarstva je Sektor za prirodne resurse, energetiku i zaštitu okoliša, koji se sastoji od šest odsjeka: Odsjek za vodne resurse, Odsjek za turizam, Odsjek za primarnu energiju i politiku, Odsjek za sekundarnu energiju i projekte, **Odsjek za zaštitu okoliša** i Odsjek za implementaciju projekata.

Ministarstvo okoliša i turizma Federacije Bosne i Hercegovine

Ovo Ministarstvo obavlja "upravne, stručne i druge poslove iz nadležnosti Federacije Bosne i Hercegovine koji se odnose na: zrak, vodu, zaštitu tla i **upravljanje otpadom**, izradu strategije i politike zaštite okoliša, standarde kvalitete okoliša, praćenje stanja okoliša, izrada razvojne strategije i politike u oblasti turizma i ugostiteljske djelatnosti, praćenje turističkih tokova i trendova na lokalnom i međunarodnom tržištu; usmjeravanje dugoročnog razvoja turizma u okviru privrednog sistema i druge poslove utvrđene važećim zakonima (članak 20a Zakona o izmjenama i dopunama Zakona o federalnim ministarstvima i drugim tijelima federalne uprave, "Službene novine Federacije BiH", broj: 06/08). Postoji pet sektora unutar ovog Ministarstva: Sektor za zaštitu okoliša, Sektor za okolišne dozvole, Sektor za turizam, Sektor za implementaciju projekta i Sektor za pravne, finansijske i opće poslove. Ovo Ministarstvo

djeluje kao nacionalna fokalna tačka Bosne i Hercegovine u Europskoj agenciji za okoliš (EEA).

Međuentitetsko tijelo za okoliš

Međuentitetsko tijelo za okoliš, imenovano je 2006. godine od strane Vlade Federacije BiH u skladu sa članom 41. Federalnog Zakona o zaštiti okoliša u cilju saradnje i kordinacije između Federacije BiH, RS i BD BiH u okvirima zajedničkih ciljeva i interesa zaštite okoliša. Međuentitetsko tijelo ima četiri člana iz Republike Srpske, četiri člana iz Federacije BiH i dva člana iz BD BiH i sastaje se najmanje šest puta godišnje i donosi odluke koncenzusom. O održavanju sjednica Međuentitetskog tijela, a u cilju kordinacije i saradnje, redovno se obaviještava Ministarstvo spoljne trgovine i ekonomskih odnosa BiH. Međuentitetsko tijelo pruža stručnu pomoć nadležnim entitetskim ministarstvima, prilikom planiranja projekata u područjima koja presecaju međuentitetske linije razgraničenja međuentitetsko dužno je da osigura da su interesi oba entiteta i BD BiH uzeti u obzir. Bavi se svim pitanjima u vezi zaštite okoliša koja zahtijevaju usklađeni pristup u oba entiteta i odgovoran je za usklađivanje zakona o zaštiti okoliša, propisima, standardima i akcijskim planovima, međunarodnim ugovorima o pitanjima okoliša i njihovu provedbu.

Upravljanje okolišem na lokalnom nivou u Bosni i Hercegovini

Upravljanje okolišem na lokalnom nivou u Bosni i Hercegovini je vrlo složena problematika. Kao što je spomenuto prije, Federacije Bosne i Hercegovine se sastoji od deset kantona, njihove kompetencije opisane su u Federalnom ustavu. Svaki od kantona ima svoju vladu i donosi svoje zakone (usklađeni s Federalnim zakonima). Ne postoji jedinstven oblik organizacije ili politike za ministarstva koja se bave pitanjima zaštite okoliša na kantonalnom nivou. Kantoni se sastoje od 79 općina ukupno. Djelokrug rada i nadležnosti općina su regulirani Zakonom o principima lokalne samouprave u Federaciji Bosne i Hercegovine ("Sl. novine Federacije BiH" 49/06, 51/09). Članom 8. ovog Zakona definirane su nadležnosti na formuliranju i provedbi prostornog uređenja i politika zaštite okoliša, upravljanje vodama, **upravljanje otpadom** i općinskim prirodnim resursima.

Tabela 1, Popis kantonalnih ministarstava u Federaciji BiH za okoliš

R.br.	Naziv kantona	Naziv nadležnog ministarstva
1.	Unsko-sanski kanton	Ministarstvo za građenje, prostorno uređenje i zaštitu okoline
2.	Posavski kanton	Ministarstvo prometa, veza, turizma i zaštite okoliša
3.	Tuzlanski kanton	Ministarstvo prostornog uređenja i zaštitu okolice
4.	Zeničko-dobojski kanton	Ministarstvo za prostorno uređenje, saobraćaj i komunikacije i zaštitu okoline
5.	Bosansko-podrinjski kanton	Ministarstvo za urbanizam, prostorno uređenje i zaštitu okoline
6.	Srednjobosanski kanton	Ministarstvo prostornog uređenja, obnove i povratka
7.	Hercegovačko-neretvanski kanton	Ministarstvo trgovine, turizma i zaštite okoliša
8.	Zapadnohercegovački kanton	Ministarstvo prostornog uređenja, graditeljstva i zaštite okoliša
9.	Kantona Sarajevo	Ministarstvo prostornog uređenja i zaštite okoliša
10.	Kanton 10	Ministarstvo graditeljstva, obnove, prostornog uređenja i zaštite okoliša

Općine izvršavaju svoje nadležnosti iz oblasti zaštite okoliša preko različitih općinskih službi, poput onih za komunalne poslove, prostorno planiranje, urbanizam, razvoj, inspektorati i drugo.

3. OPŠTE KARAKTERISTIKE SLIVNOG PODRUČJA RIJEKE SAVE U FEDERACIJI BiH

3.1. Geografske karakteristike područja

U skladu sa Zakonom o vodama Federacije BiH ("Službene novine Federacije BiH", broj 70/06), u Federaciji BiH postoje dva vodna područja i to: vodno područje rijeke Save i vodno područje Jadranskog mora.

Sliv rijeke Save u Federaciji BiH pripada međunarodnom bazenu rijeke Dunav, tj. bazenu Crnog mora. Od ukupne površine sliva rijeke Save (97.713 km²) koji se prostire u šest zemalja (Slovenija, Hrvatska, BiH, Srbija, Crna Gora i Albanija), Bosni i Hercegovini pripada 38.719 km² što čini 75,7 % cjelokupne površine BiH, dok preostalih 24,3 % pripada vodnom području Jadranskog mora, tj. 12.410 km².

Od ukupne površine vodnog područja rijeke Save na teritoriji BiH, Federaciji BiH pripada površina od 17.315 km² (45%), a Republici Srpskoj 21.213 km² (55%). Unutar Federacije BiH sa ukupnom površinom od 26.127 km² vodno područje rijeke Save prostire se na površini od 17.315 km² (67%) dok vodno područje Jadranskog mora zauzima površinu od 8.621 km² (33%).

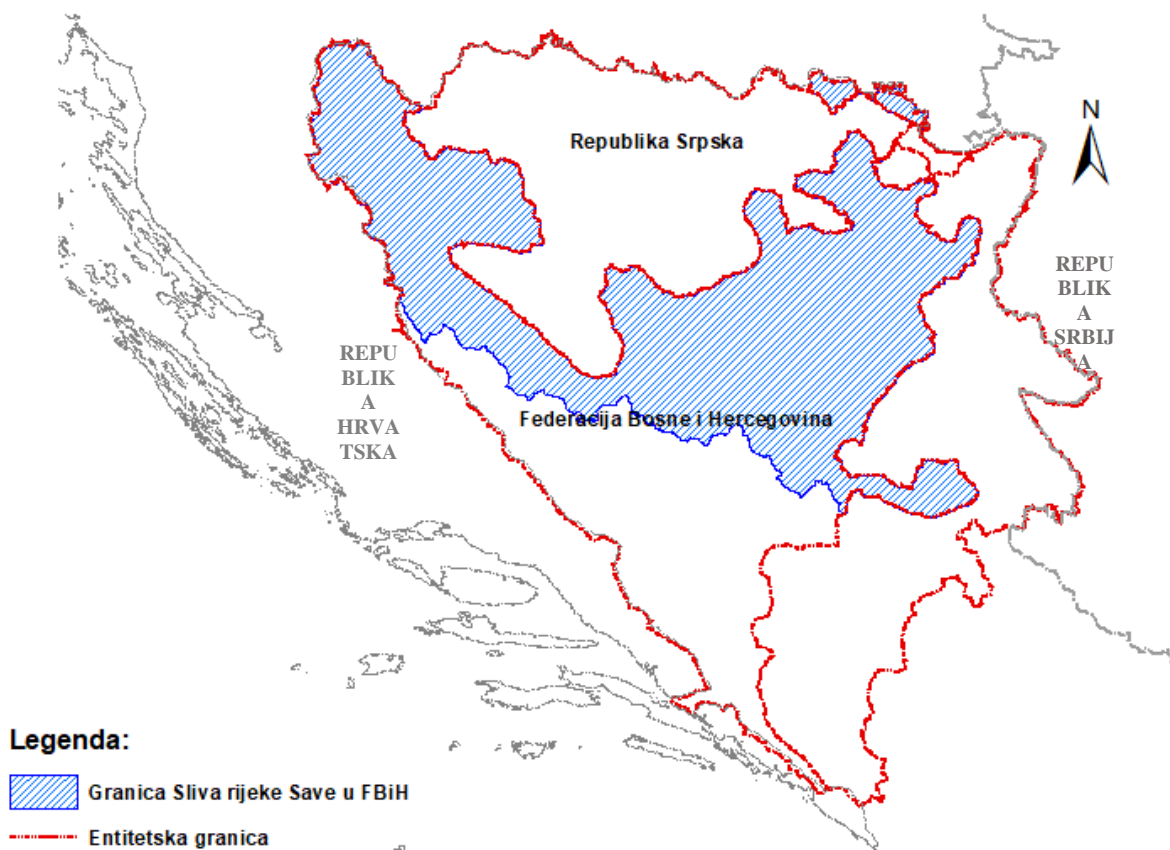

Slika 1, Slivno područje rijeke Save u Federaciji Bosne i Hercegovine

Vodno područje rijeke Save u Federaciji BiH je ograničeno: na zapadu, državnom granicom sa Republikom Hrvatskom; na jugu, vododjelnicom između sliva Save i Jadranskog mora; na istoku, međuentitetskom linijom sa Republikom Srpskom; na sjeveru, većim dijelom

međuentitetskom linijom sa Republikom Srpskom, te rijekom Savom kao državnom granicom sa Republikom Hrvatskom na području Posavine (Odžak, Orašje i Domaljevac-Šamac).

Reljef Federacije BiH je pretežno brdsko-planinski sa nižim dijelovima uz riječne tokove. Vodno područje Save u BiH je locirano između Panonske nizije na sjeveru i centralnog dinarskog područja na jugu.

U topografskom pogledu u slivu rijeke Save u Federaciji BiH dominira prostor sa nadmorskom visinom iznad 200 m.n.m. U sjevernim dijelovima Federacije BiH (nizvodni dijelovi dolina rijeka Une, Sane, Vrbasa, Bosne i Drine) najviše su zastupljena područja do 500 m.n.m. Idući od sjevera prema jugu, ravničarski predio postepeno prelazi u široko pobrđe koje se uzdiže sa 200 na 600 m. n.m., te postepeno prelazi u planinski predio. U središnjem dijelu prevladavaju uzvišenja od nekarbonatnih stijena, između kojih se nalaze razmjerno široke doline rijeka i kotline - Sarajevsko-zenička i Tuzlanska. Preostali dio prostora zauzimaju Dinarske planine sa pravcem pružanja od sjeverozapada prema jugoistoku, gdje se, na različitim nadmorskim visinama, prostiru kraška polja.



Slika 2, Reljefna karta BiH

3.2. Administrativne karakteristike područja

U administrativnom smislu vodno područje rijeke Save obuhvata 8 od 10 postojećih kantona u Federaciji BiH i to:

1. Kanton 1 - Unsko-sanski kanton, sa sjedištem u Bihaću
2. Kanton 2 - Posavski kanton, sa sjedištem u Orašju
3. Kanton 3 - Tuzlanski kanton, sa sjedištem u Tuzli
4. Kanton 4 - Zeničko-dobojski kanton, sa sjedištem u Zenici
5. Kanton 5 - Bosansko-podrinjski kanton, sa sjedištem u Goraždu
6. Kanton 6 - Srednjobosanski kanton, sa sjedištem u Travniku
7. Kanton 9 - Kanton Sarajevo, sa sjedištem u Sarajevu
8. Kanton 10 - Dio Kantona 10, sa sjedištem u Livnu (kantonalni centar Livno se ne nalazi na vodnom području rijeke Save)

Od gore navedenih osam kantona, prvih sedam kantona pripada u cijelosti vodnom području rijeke Save, a Kanton 10 djelimično. Od ukupno 79 općina/gradova u Federaciji BiH, 62 općine pripadaju vodnom području rijeke Save u cijelosti ili određenim dijelom svoje teritorije.



Slika 3, Grafički prikaz Općina koje se pripadaju slivu rijeke Save po kantonima

Tabela 2, Općine/gradovi u slivu rijeke Save po kantonima

KANTON 1 – UNSKO SANSKI KANTON	
R.BR.	OPĆINA/GRAD
1.	Grad Bihać
2.	Općina Bosanska Krupa
3.	Općina Bosanski Petrovac
4.	Općina Bužim
5.	Općina Cazin
6.	Općina Ključ
7.	Općina Sanski Most
8.	Općina Velika Kladuša
KANTON 2- POSAVSKI KANTON	
R.BR.	OPĆINA/ GRAD
9.	Općina Domaljevac-Šamac
10.	Općina Odžak
11.	Općina Orašje
KANTON 3 – TUZLANSKI KANTON	
R.BR.	OPĆINA/ GRAD
12.	Općina Banovići
13.	Općina Čelić
14.	Općina Doboj Istok
15.	Općina Gračanica
16.	Općina Gradačac
17.	Općina Kalesija
18.	Općina Kladanj
19.	Općina Lukavac
20.	Općina Sapna
21.	Općina Srebrenik
22.	Općina Teočak
23.	Grad Tuzla
24.	Općina Živinice
KANTON 4 – ZENIČKO DOBOJSKI KANTON	
R.BR.	OPĆINA/ GRAD
25.	Općina Breza
26.	Općina Doboj Jug
27.	Općina Kakanj
28.	Općina Maglaj
29.	Općina Olovo
30.	Općina Tešanj
31.	Općina Usora
32.	Općina Vareš
33.	Općina Visoko
34.	Općina Zavidovići
35.	Grad Zenica
36.	Općina Žepče
KANTON 5 – BOSANSKO PODRINJSKI KANTON	
R.BR.	OPĆINA/ GRAD
37.	Općina Foča Federacija BiH
38.	Grad Goražde
39.	Općina Pale Federacija BiH
KANTON 6 – SREDNJOBOSANSKI KANTON	
R.BR.	OPĆINA/ GRAD
40.	Općina Bugojno
41.	Općina Busovača
42.	Općina Dobretići

43.	Općina Donji Vakuf
44.	Općina Fojnica
45.	Općina Gornji Vakuf-Uskoplje
46.	Općina Jajce
47.	Općina Kiseljak
48.	Općina Kreševo
49.	Općina Novi Travnik
50.	Općina Travnik
51.	Općina Vitez
KANTON 9 – SARAJEVSKI KANTON	
R.BR.	OPĆINA/ GRAD
52.	Općina Centar
53.	Općina Hadžići
54.	Općina Ilidža
55.	Općina Ilijaš
56.	Općina Novi Grad
57.	Općina Novo Sarajevo
58.	Općina Stari Grad
59.	Općina Trnovo
60.	Općina Vogošća
KANTON 10	
R.BR.	OPĆINA/ GRAD
61.	Drvar
62.	Bosansko Grahovo

3.3. Hidrološke, hidrogeološke i geološke katakteristike područja

Hidrografska raznolikost Bosne i Hercegovine prvenstveno je uslovljena osnovnim topografskim, geološkim i klimatskim karakteristikama Balkanskog poluotoka. Rijeka Sava izvire u Sloveniji i nakon 945 km ulijeva se u rijeku Dunav kod Beograda u Srbiji. Sava je najveća desna pritoka rijeke Dunav. Rijeka Sava cijelim svojim tokom kroz BiH (345 km) čini državnu granicu sa Republikom Hrvatskom i Srbijom. Pored podslivova glavnih pritoka rijeke Save u BiH (Una, Vrbas, Bosna i Drina), značajan dio sliva se odnosi i na tzv. neposredni sliv rijeke Save sa ukupnom površinom od 5.506 km². Od ukupne površine neposrednog sliva u BiH, Federaciji BiH pripada 958,53 km². Isti pripada najvećim dijelom podslivu rijeke Tinje. Dužina rijeke Save na području Federacije BiH iznosi 108,41 km. Na ovom dijelu, Sava ima sve karakteristike velike ravničarske rijeke, sa mnogo meandara, rukavaca i sprudova. Duž rijeke Save su izgrađeni odbrambeni nasipi čija ukupna dužina u Federaciji BiH iznosi 27 km na području Odžačke Posavine i 33,5 km na području Srednje Posavine.

Ukupna površina slivnog područja rijeke Save u Federaciji BiH iznosi 17 315 km² (od ukupno 38 km² u BiH). Cjelokupno vodno područje rijeke Save u Federaciji BiH je analizirano kroz pet podslivova¹:

1. **Neposredni sliv rijeke Save** (površine 958 km² u Federaciji BiH)
2. **Podsliv Una sa Koranom i Glinom** (površine 5 512 km² u Federaciji BiH od čega podsliv Korana / Glina čini 713 km² u Federaciji BiH)
3. **Podsliv Vrbasa** (površine 2 286 km² u Federaciji BiH)
4. **Podsliv Bosne** (površine 7 679 km² u Federaciji BiH)
5. **Podsliv Drine** (površine 880 km² u Federaciji BiH).

¹ Izvor podataka: ISV „AVP Sava”

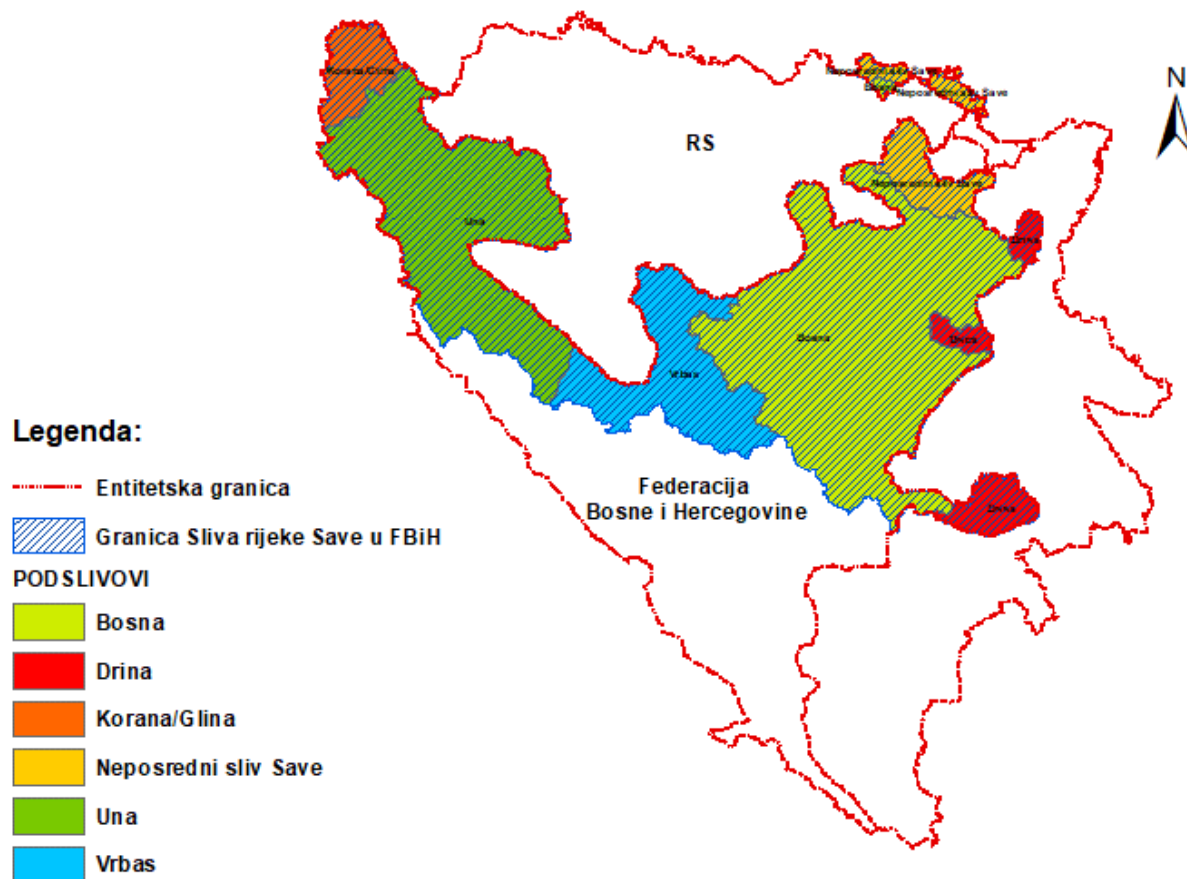

Slika 4, Glavni podslivovi na slivnom području rijeke Save u Federaciji BiH

Neposredni sliv Save



Cijelo područje podsliva rijeke Save u Bosni i Hercegovini je paleografski locirano između Panonske nizije i centralnog dinarskog područja. Razvoj doline rijeke Save je povezan sa razvojem panonskog bazena nastalog u srednjem tercijaru. Područje podsliva rijeke Save u Federaciji BiH je ograničeno na 1.155 km² i većim dijelom se odnosi na podsliv rijeke Tinje.

Ovaj podsliv ima umjereno kontinentalnu, odnosno srednje-europsku klimu. Podaci se prate na metereološkoj stanici Gradačac. Srednje godišnje temperature za Gradačac iznose oko 13°C, a godišnje padavine se kreću od 700 do 1.100 l/m².

Podsliv rijeke Une sa Koranom i Glinom



Prva desna pritoka rijeke Save nakon njenog ulaska u BiH iz Hrvatske je rijeka Una. Una izvire u Republici Hrvatskoj.

Dužina rijeke Une iznosi 212 km od čega je oko 100 km državna granica između BiH i Republike Hrvatske.

Površina podsliva Une ukupno iznosi 9.368 km² (od toga 9.130 km² podsliva se nalazi u BiH, a 238 km² u Republici Hrvatskoj). Od ukupnog podsliva u BiH, pripadajući dio podsliva u Federaciji BiH iznosi 5.512 km².

Glavne desne pritoke Une su: Unac, Krušnica, Sana, Mlječanica i Moštanica, a lijeve pritoke su Klokot i Žirovac.

Podsliv rijeke Vrbas

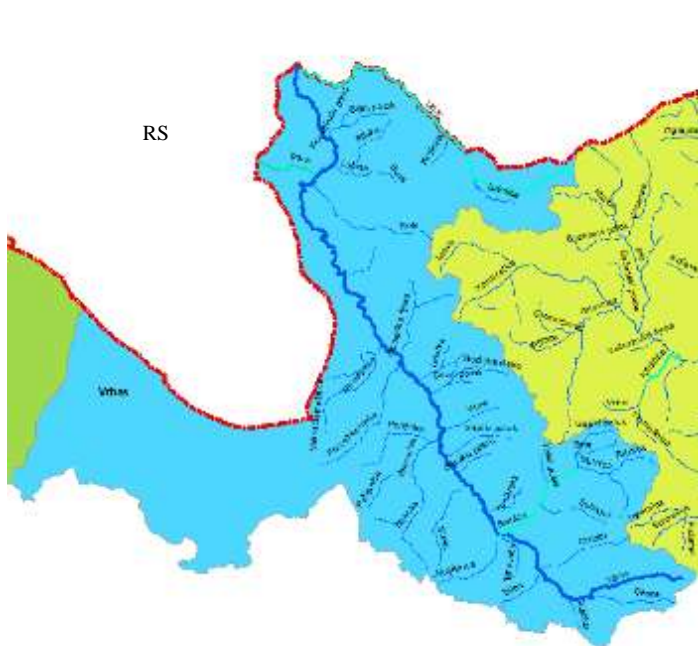

Sa površinom podsliva od 6.386 km² Vrbas je najmanja desna pritoka Save u BiH.

Površina podsliva Vrbasa u Federaciji BiH iznosi 2.286 km². Rijeka Vrbas se formira u podnožju planine Vranica na nadmorskoj visini od 1.530 m.n.m, a ulijeva se u Savu na 90 m.n.m.

Prosječan pad korita iznosi 0,62%.

Najznačajnije desne pritoke Vrbasa su Bistrica, Ugar, Svrakava, Vrbanja, Turjanica i Poveljić, a lijeve Pliva i Crna Rijeka

Podsliv rijeke Bosne



Površina podsliva rijeke Bosne u BiH iznosi 10.457 km², od čega je u Federaciji BiH 7.679,13 km².

Rijeka Bosna izvire u vidu snažnog kraškog vrela, u podnožju planine Igman, a uliva se u Savu kod Šamca.

Najznačajnije desne pritoke Bosne su Željeznica, Miljacka, Stavnja, Krivaja i Spreča, a lijeve Zujevina, Fojnica, Lašva i Usora

Podsliv rijeke Drine

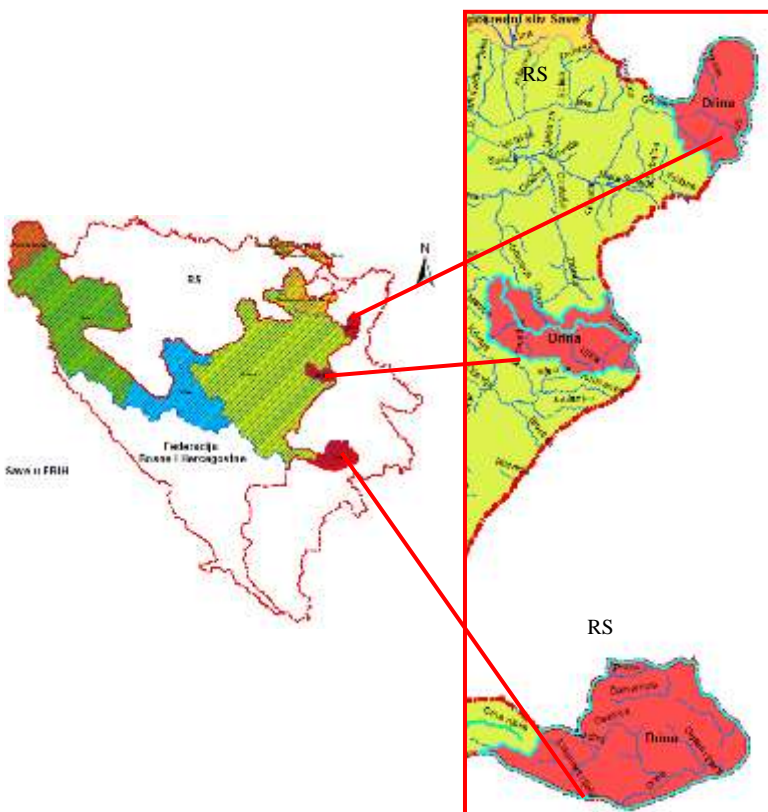

Rijeka Drina je najveća desna pritoka rijeke Save i kao granična rijeka između BiH i Srbije (u dužini od oko 220 km) ima međudržavni značaj.

Podsliv Drine zauzima ukupnu površinu od 19.946 km² na teritoriji 3 države – Crne Gore, Srbije i BiH, od čega se 7.240 km² nalazi na teritoriji BiH, od toga 880 km² u Federaciji BiH.

Najznačajnije desne pritoke Drine su Čehotina, Lim, Uvac, Rzav i Jadar, a lijeve Sutjeska, Prača i Drinjača.

4. METODOLOGIJA IDENTIFIKACIJE DIVLJIH DEPONIJA

4.1.Pripremne aktivnosti

Na početku realizacije projekta Konsultant je od Klijenta preuzeo sve dostupne podatke o lokacijama divljih deponija na teritoriji općina / gradova koje se nalaze na vodnom području rijeke Save u Federaciji BiH. Naime, Klijent (AVP Sava) je prilikom pripreme za izradu projektnog zadatka za izradu Studije procjene tereta zagađenja poslao upit svim općinama/gradovima i Kantonalnim ministarstvima nadležnim za vodoprivredu na vodnom području rijeke Save sa molbom za dostavu ključnih informacija o sanitarnim i divljim deponijama na njihovoj teritoriji. Tražene su informacije o lokaciji i površini deponije, količini i vrsti otpada, upravitelju deponije, starosti i najbližem recipijentu. Odgovore na upitnik dostavilo je ukupno 38 općina/gradova kako slijedi:

1. Bihać
2. Bosanska Krupa
3. Bosanski Petrovac
4. Ključ
5. Velika Kladuša
6. Drvar
7. Bugojno
8. Donji Vakuf
9. Fojnica
10. Jajce
11. Kiseljak
12. Kreševo
13. Novi Travnik
14. Olovo
15. Tešanj
16. Banovići
17. Živinice
18. Domaljevac-Šamac
19. Odžak
20. Busovača
21. Breza
22. Žepče
23. Kalesija
24. Foča Ustikolina
25. Goražde
26. Novi Grad - Sarajevo
27. Stari Grad - Sarajevo
28. Sanski Most
29. Gornji Vakuf-Uskoplje
30. Gračanica
31. Sapna
32. Orašje
33. Cazin
34. Dobretići
35. Doboј Istok
36. Srebrenik

- 37. Hadžići
- 38. Vogošća

Od preostalih općina/ gradova koje ranije nisu dostavile podatke, Konsultant je bio u obavezi da iste traži.

Stoga se Konsultant pismenim putem obratio sledećim općinama/ gradovima sa zahtjevom za dostavu podataka o divljim i neuređenim općinskim deponijama:

- Općina Bužim,
- Općina Čelić,
- Općina Gradačac,
- Općina Kladanj,
- Općina Lukavac,
- Općina Teočak,
- Grad Tuzla,
- Općina Doboju-Jug,
- Općina Kakanj,
- Općina Maglaj,
- Općina Usora,
- Općina Vareš,
- Općina Visoko,
- Općina Zavidovići,
- Općina Pale-Prača,
- Općina Travnik.
- Općina Vitez,
- Općina Centar,
- Općina Ilidža,
- Općina Ilijaš,
- Općina Novo Sarajevo,
- Općina Trnovo,
- Grad Zenica.

Do datuma predaje ove Studije podatke o lokalnim neuređenim i divljim deponijama nisu dostavile sledeće općine / gradovi (9 općina/ gradova):

- Općina Bužim
- Općina Vitez
- Općina Kakanj
- Općina Usora
- Općina Gradačac
- Općina Kladanj
- Općina Teočak
- Grad Tuzla
- Općina Ilijaš.

Dakle, Konsultant je prilikom realizacije projektnih aktivnostim imao raspoložive podatke za ukupno 50 općina/gradova, od čega je 6 općina/ gradova u svojim dopisima konstatovalo da na

području njihovih općina/gradova nema evidentiranih divljih i neuređenih deponija, te je snimanje lokacija deponija na terenu izvršeno u ukupno 44 općine/ grada.

Klijent je na početku realizacije projekta Konsultantu dostavio dostupne podatke za kreiranje geoprostorne baze podataka, što je uključilo sledeće:

Tabela 3, Pregledni prikaz sadržaja dostavljenih podataka za geoprostornu bazu

	NAZIV SLOJA	OBLIK	OZNAKA (FETAURE DATA SET)
PODACI O ODLAGALIŠTIMA OTPADA I VODNIM TIJELIMA	Odlagalište otpada	tačka	RBMP_FC
	Odlagalište otpada	poligon	RBMP_FC
	Riječni segmenti	linija	RBMP_FC
	Zone sanitarne zaštite izvorišta	poligon	RBMP_FC
	Zaštićena područja osjetljiva na nutrijente	poligon	RBMP_FC
	Riječni bazeni	poligon	RBMP_FC
	Druga zaštićena prirodna područja	poligon	RBMP_FC
	Riječni podbazeni	poligon	RBMP_FC
	Podzemna vodna tijela	poligon	RBMP_FC
	TOPOGRAFSKE PODLOGE	Administrativne granice	linija
Granice Kantona u slivu Save (FBiH)		poligon	TOPO_FC
Granice općina u slivu Save (FBiH)		poligon	TOPO_FC
KARTOGRAFSKI PODACI	Geološka podloga	poligon	TOPO_FC
	Granice podslivova	poligon	TOPO_FC

Na osnovu prikupljene dokumentacije i kartografskih podloga Konsultant je napravio plan obilaska terena za potrebe snimanja lokalacija divljih i neuređenih deponija.

4.2. Metodologija identifikacije - terensko zapažanje lokalnih i divljih deponija

Identifikacija divljih deponija na teritoriji Federacije BiH vršena je pomoću GPS tehnologije, odnosno bilježenjem objekata od interesa u prostoru, sa ciljem dobijanja baze podataka. Pored samog utvrđivanja lokacije divlje deponije, prilikom identifikovanja vršeno je i bilježenje dodatnih atributa kao što su: naziv općine, naselja / naseljenog mjesta i sl. Na lokaciji svake snimljene deponije snimljena je foto dokumentacija.

Postupak identifikacije divljih deponija sastojao se od nekoliko koraka od kojih je prvi bio obilazak deponije GPS uređajem, gdje se osoba koja je vršila identifikaciju kretala po samom obodu deponije pri čemu se vršilo definisanje tačaka u prostoru. Uređaj kojim je vršena identifikacija ima mogućnost bilježenja tačke u prostoru, linije ili poligona. Za određivanje konture deponije korišćena je opcija snimanja tačaka u prostoru.

Opcija snimanja tačaka u prostoru je odabrana zbog konfiguracije terena na kojima se nalaze divlje i lokalne deponije. Naime, zbog nepristupačnosti terena pojedine deponije nije bilo moguće obići cijelim obodom, krećući se u jednom pravcu zbog čega nije korištena opcija snimanja linija kojima bi se zatvarali poligoni deponija. Metodom snimanja tačaka u prostoru moguće je jednoj deponiji prići iz više pravaca i snimiti dovoljan broj tačaka na ivici deponije. Spajanjem ovih tačaka dobije se zatvorena kontura-poligon koja predstavlja oblik deponije.

Prilikom posjete lokacijama divljih i neuređenih deponija, terenske ekipe su popunjavale i upitnik/ terenski protokol u kojem su sadržane neophodne informacije o svakoj pojedinačnoj deponiji.

Nakon prikupljanja trenskih informacija, formirana je baza podataka deponija po općinama i za svaku deponiju pojedinačno je definisano optimalno rješenje za sanaciju (izmještanje, djelimična sanacija ili potpuna sanacija), nakon čega je izvršena procjena finansijskih sredstva neophodnih za predviđene aktivnosti.

4.3. Uređaj za snimanje lokacije deponija

Sva snimanja su izvršena uređajima GPSmap 60CSx, čije su tehničke karakteristike prikazane u tabeli broj 3.



Slika 5, GPSmap 60CSx korišten prilikom snimanja lokacija deponija

Tabela 4, Tehničke karakteristike GPSmap 60CSx

TEHNIČKE KARAKTERISTIKE	OPIS
NAVIGACIJA:	
Tačke:	1000 sa imenom i grafičkim simbolom
Linije kretanja:	Automatski TrackLog, 20 mjesta za snimanje TrackLog-a, 10.000 tačaka u TrackLogu
Rute:	50 reverzibilnih sa po 250 waypointa, Mogućnost kreiranja automatskih ruta kroz ulice sa odgovarajućim kartama.
Podrška za karte:	DA - 64MB TransFlash (MicroSD) memorijska kartica za GARMIN kartografske proizvode (MapSource i BlueChart)
Trip kompjuter:	Trenutna brzina, prosječna brzina, vrijeme izlaska i zalaska sunca, maksimalna brzina, trip tajmer, pređeni put
Dodatni moduli:	Barometarski visinomer: Preciznost: 3 metra Rezolucija: 0,3 metra Visinski kopjuter: trenutna visina, minimalna i maksimalna visina, brzina uspona/silaska, ukupna uspon, ukupan spust itd. Elektronski kompas: Preciznost: ± 2 stepena, ± 5 stepeni blizu polova
Dodatne opcije:	Konfigurabilni trip kompjuter, Zvučni alarmi, Highway stranica. Učitana InternationalMarine baza gradova i svetionika

Map datumi:	Preko 100 + konfigurabilni Map Datum
Format pozicije:	Lat/Lon, UTM/UPS, Maidenhead, MGRS itd. + konfigurabilni User Grid
GPS PERFORMANSE:	
Prijemnik:	Visokoosjetljivi, 12-kanalni paralelni SiRFstar III GPS prijemnik, kontinuirano prati do 12 satelita + WAAS (EGNOS)
Vreme Akvizicije:	"Topli" start: < 1 sekund "Hladni" start: < 38 sekundi AutoLocate®: < 45 sekundi
Ažuriranje:	1 / sekund, kontinuirano
Preciznost pozicije:	GPS: 5-15 metara u zavisnosti od kvaliteta prijema WAAS / EGNOS: 3-5 metara kada su dostupni korektivni sateliti
Preciznost brzine:	0.05 m/sec
FIZIČKE KARAKTERISTIKE:	
Dinamika:	6g
Interfejsi:	USB sa GARMIN protokolom; RS232 port za: NMEA 0183, RTCM 104 DGPS, ili Garmin® format za vezu sa računarom (PC USB kabl u kompletu)
Antena:	Interna "quad helix" antena, + MCX konektor za eksternu antenu
Dimenzije:	15.5(V) x 6.1(Š) x 3.3(D) cm
Težina:	213 g sa baterijama
Displej:	3.8 x 5.6 cm SunReadin kolor TFT, 256 boja, sa pozadinskim osvetljenjem, rezolucije 160x240 pixela
Otpornost:	Vodootporan po IEC 529 IPX7 standardu - 1m dubine u trajanju od 1min bez posledica
Temperaturni opseg:	-15°C do 70°C
Trajanje memorije:	Neograničeno bez potrebe za napajanjem

5. PRIKUPLJANJE PODLOGA I PODATAKA

5.1. Terensko rekognosciranje i prikupljanje podataka

Obilazak terena je organizovan prema ranije dostavljenim podacima, te prema dinamici dostavljanja podataka o lokacijama divljih i neuređenih deponija od preostalih općina/gradova na vodnom području rijeke Save u Federaciji BiH. Prije dolaska na područje općine/ grada na kojoj je planirano snimanje lokacija divljih i neuređenih deponija, kontaktirana su ovlaštena lica u općinama/gradovima, uz čije se prisustvo vršio obilazak terena, lociranje divljih deponija i prikupljanje drugih podataka.

Postupak identifikacije divljih i neuređenih deponija sastojao se od sledećih aktivnosti i radnji:

1. Dolazak na lokaciju deponije.
2. Obilazak deponije GPS uređajem, gdje se osoba koja vrši identifikaciju kretala po samom obodu deponije pri čemu je vršila snimanje tačaka u prostoru.
3. Za određivanje kontura deponija korištena je opcija snimanja tačaka u prostoru kojom je zatvorena kontura deponije, te nakon povezivanja ovih tačaka linijama, dobijen zatvoreni poligon preko kojeg se vidi oblik i površina deponije.
4. Na lokaciji svake deponije je pravljen foto zapis deponije i njene okoline.

Istovremeno drugi član terenske ekipe je vršio prikupljanje i definisanje podataka kao što su:

1. Naziv općine/grada na čijoj teritoriji se deponija nalazi,
2. Naziv naselja ili naseljenog mjesta koje je u blizini deponije
3. Naziv lokacije deponije,
4. Opis deponije (divlja, lokalna, uređena/neuređena, postojanje obodnog kanala, postojanje sistema za sakupljanje procjednih voda),
5. Prosječna dubinu otpada na deponiji
6. Koeficijent pokrivenosti otpadom
7. Identifikacija nagiba terena na lokaciji (ravan teren/strm teren)
8. Sastav tla na kojem se nalazi deponija (podatak od komunalnog preduzeća)
9. Prilazni put (kategoriju i prohodnost),
10. Blizina riječnog toka ili izvora uključujući i zone sanitarne zaštite,
11. Vrsta čvrstog otpada koji se nalazi na deponiji (mješoviti komunalni otpad, industrijski otpad, građevinski otpad, rudarski otpad, otpad iz poljoprivrede i sl.)
12. Mogućnost čišćenja lokacije
13. Opis lokacije na kojoj se nalazi deponija (šuma, livada, udaljenost stambenih kuća i sl.)
14. Stepenn opasnosti - mali/srednji/visok (od plavljenja, od prodora podzemnih voda, požara, od degradacije životne sredine i opasnost za zdravlje ljudi,)
15. Vrijeme u upotrebi
16. GPS tačke

Svi ovi podaci su na licu mjesta unijeti u formular koji je ispunjavan za svaku deponiju posebno. U tabeli je prikazan izgled formulara koji se popunjavao na licu mjesta.

Tabela 5, Izgled upitnika koji je popunjavan na terenu prilikom snimanja lokacija deponija

DEPONIJA	PODACI SA TERENA
1. Naziv općine na čijoj teritoriji se deponija nalazi	
2. Naziv naselja ili naseljenog mjesta koje je u blizini deponije	
3. Naziv lokacije deponije	
4. Opis deponije (divlja, lokalna, uređena/neuređena, postojanje obodnog kanala, postojanje sistema za sakupljanje procjednih voda)	
5. Prosječna dubinu otpada na deponiji	
6. Koeficijent pokrivenosti otpadom	
7. Identifikacija nagiba terena na lokaciji (ravan teren/strm teren)	
8. Sastav tla na kojem se nalazi deponija (podatak od komunalnog preduzeća)	
9. Prilazni put (kategoriju i prohodnost)	
10. Blizina riječnog toka ili izvora uključujući i zone sanitarne zaštite	
11. Vrsta čvrstog otpada koji se nalazi na deponiji (mješoviti komunalni otpad, industrijski otpad, građevinski otpad, rudarski otpad, otpad iz poljoprivrede i sl.)	
12. Mogućnost čišćenja lokacije	
13. Opis lokacije na kojoj se nalazi deponija (šuma, livada, udaljenost stambenih kuća i sl.)	
14. Stepenn opasnosti - mali/srednji/visok (od plavljenja, od prodora podzemnih voda, požara, od degradacije životne sredine i opasnost za zdravlje ljudi)	
15. Vrijeme u upotrebi	
16. GPS tačke	

Na slijedećim slikama su prikazani primjeri formulara popunjenih na lokacijama snimanja deponija:

DEPONIJA	PODACI SA TERENA
1. Naziv općine na čijoj teritoriji se deponija nalazi,	ZENICA
2. Naziv naselja ili naseljenog mjesta koje je u blizini deponije	SMAJICI
3. Naziv lokacije deponije,	DOZI SMAJICI - IZLAZ IZ SELA
4. Opis deponije (divlja, lokalna, uređena/neuređena, postojanje obodnog kanala, postojanje sistema za sakupljanje procjednih voda),	DIVLJA DEPONIJA
5. Prosječna dubinu otpada na deponiji	2m
6. Koeficijent pokrivenosti otpadom	60%
7. Identifikacija nagiba terena na lokaciji (ravan teren/strm teren)	STRM TEREN
8. Sastav tla na kojem se nalazi deponija (podatak od komunalnog preduzeća)	ZEMlja
9. Prilazni put (kategoriju i prohodnost),	SUNSKI PUT
10. Blizina nječnog toka ili izvora uključujući i zone sanitarne zaštite.	PORED POTOKA
11. Vrsta čvrstog otpada koji se nalazi na deponiji (mješoviti komunalni otpad, industrijski otpad, građevinski otpad, rudarski otpad, otpad iz poljoprivrede i sl.)	MJEŠOVITI OTPAD
12. Mogućnost čišćenja lokacije	DA
13. Opis lokacije na kojoj se nalazi deponija (šuma, livada, udaljenost stambenih kuća i sl.)	ŠUMA
14. Stepenn opasnosti - mali/srednji/visok (od plavljenja, od prodora podzemnih voda, požara, od degradacije životne sredine i opasnost za zdravlje ljudi.)	OPASNOST OD POŽARA I PLAVLJENJA
15. Vrijeme u upotrebi	30 GOD.
16. GPS tačke	537-540

Slika 6, Podaci sa terena zabilježeni obilaskom divlje deponije u Zenici

Na terenu je napravljena i bogata foto-dokumentacija deponija.

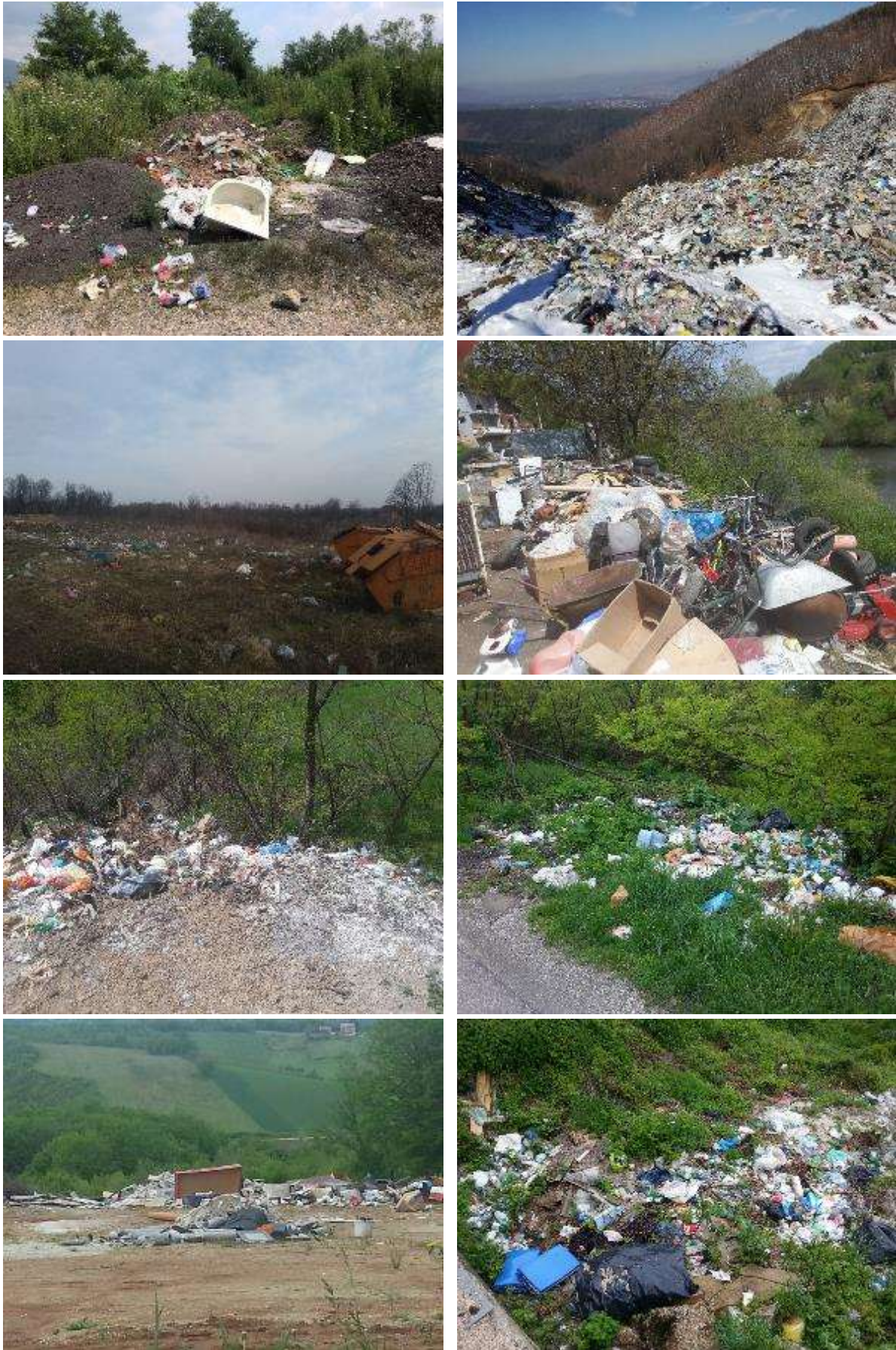

Slika 7, Divlje i neuređene deponije u slivu rijeke Save u Federaciji BiH

6. KANCELARIJSKA OBRADA PODATAKA

6.1. Formiranje prostorne baze identifikovanih deponija

Svi tačkasti podaci prikupljeni na terenu pomoću GPS uređaja su preuzeti u softveru MAP SOURCE, zatim konvertovovani i obrađeni u ArcGIS preko X i Y koordinate.

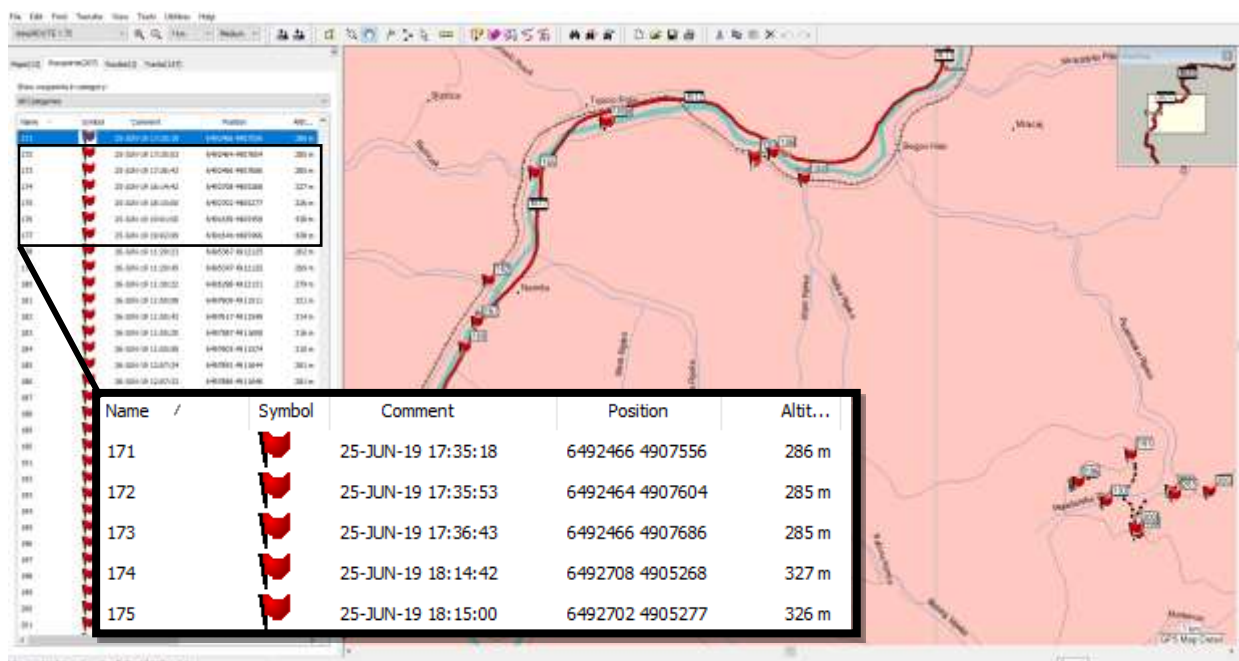

Slika 8, Preuzimanje GPS tačaka snimljenih na lokacijama deponija u Map Source okruženju

Nakon georeferenciranja snimljenih tačaka u prostoru odnosno definisanja skupa tačaka u fizičkom prostoru izvršeno je spajanje tačaka i zatvaranje poligona koji predstavljaju snimljene deponije.

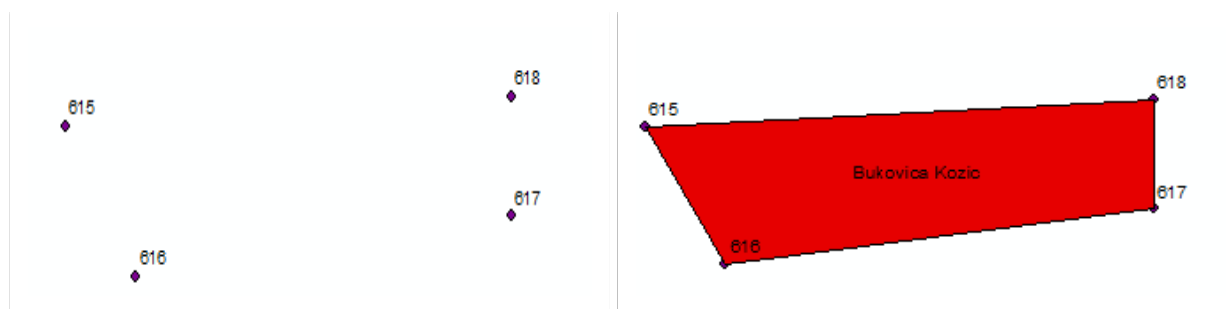

Slika 9, Formiranje poligona od snimljenih tačaka i zatvaranje konture deponije

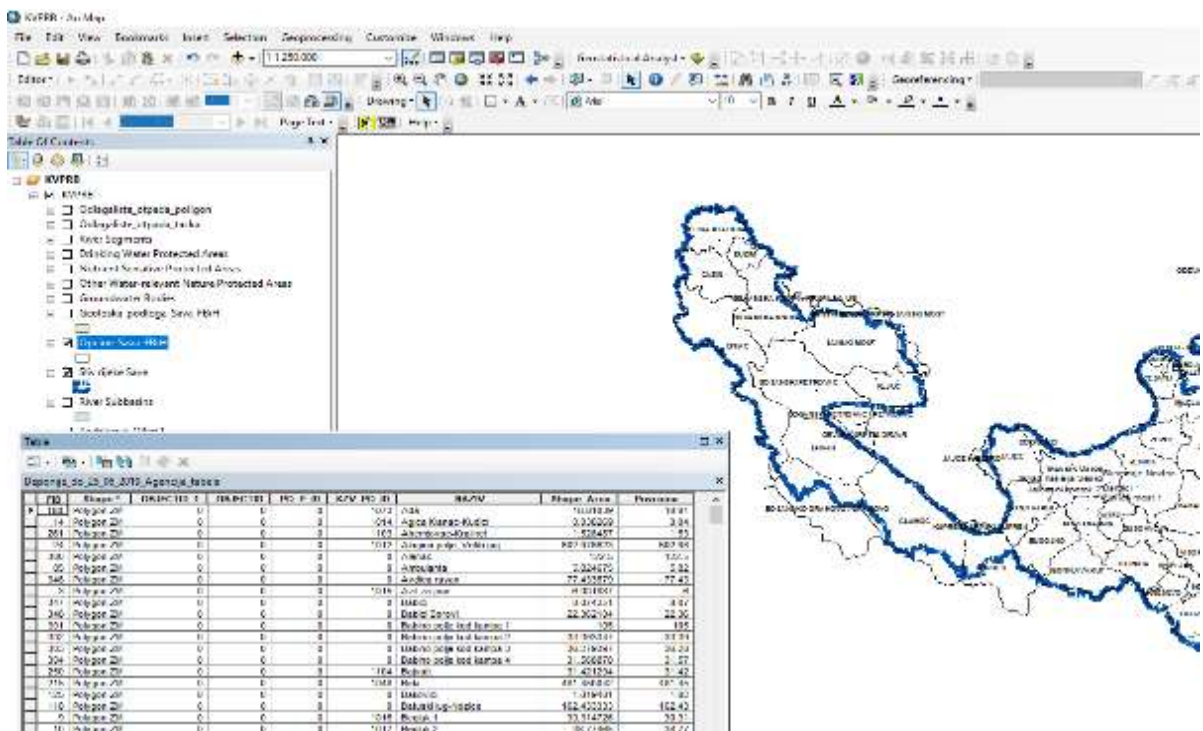

Slika 10, Kancelarijska obrada podataka – radno GIS okruženje, prikaz po Opcinama

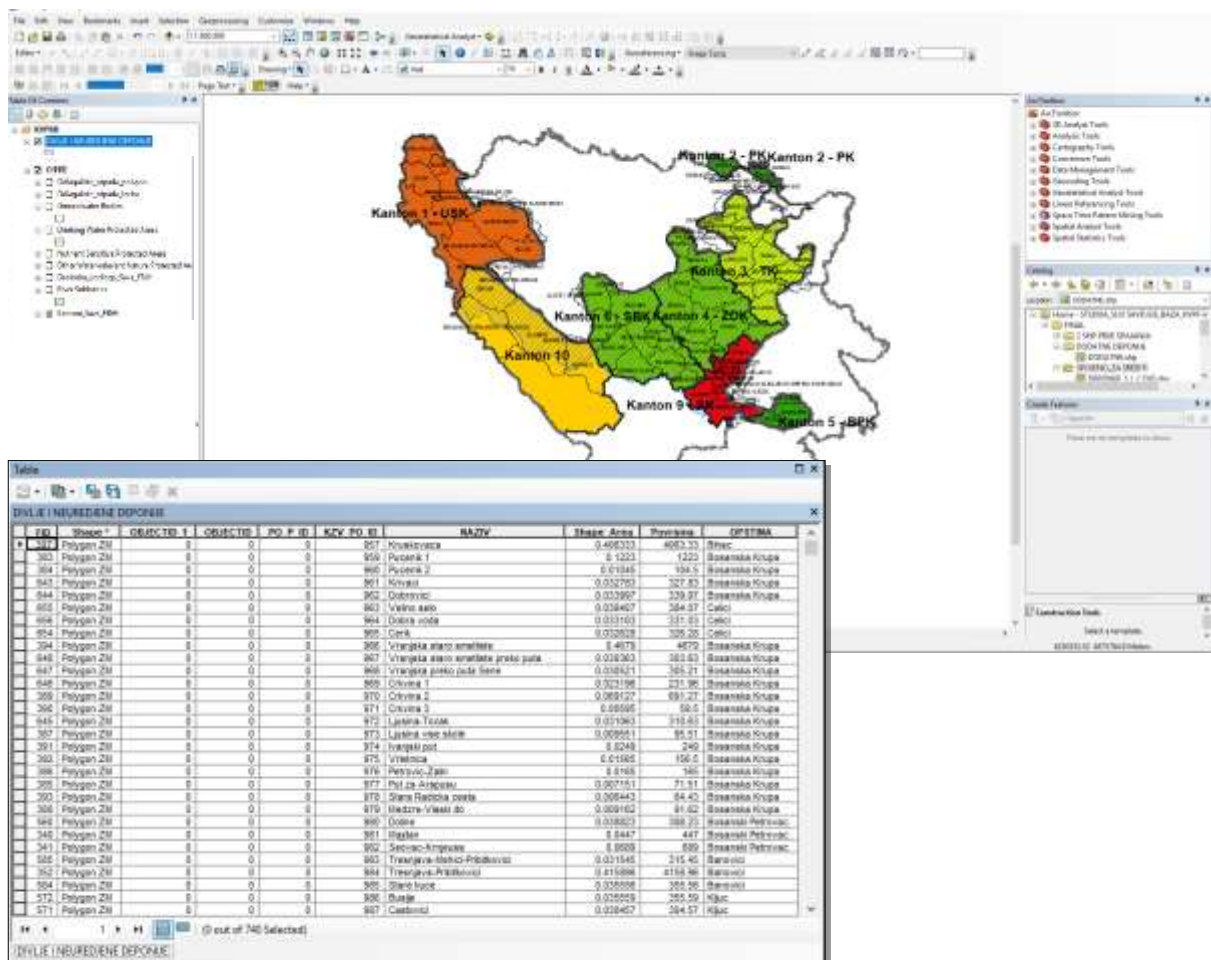

Slika 11, Kancelarijska obrada podataka – radno GIS okruženje, prikaz po Kantonima

6.2.Unos podataka u ISV Portal

Nakon prikupljanja i kancelarijske obrade podataka, isti su uneseni u ISV portal -Informacioni sistem voda "Agencije za vodno područje rijeke Save" Sarajevo.

Parametri za pristup Informacionom sistemu voda Agencije za vodno područje rijeke Save Sarajevo za potrebe unosa podataka o deponijama identifikovanim prilikom realizacije projekta „Studija procjene tereta zagađenja vodnih resursa koji potiču sa deponija na vodnom području rijeke Save u Federaciji BiH“ su poslani Konsultantu putem e-maila. Na ovaj način Konsultantu je obezbijeđen pristup ISV portalu putem dodijeljenog korisničkog imena i korisničke šifre, uz mogućnost da više osoba u isto vrijeme vrši unos podataka.

ISV portalu se pristupa preko internet stranice <https://isvportal.voda.ba/>.

U skladu sa Pravilnikom o uspostavi i upravljanju informacionim sistemom voda ("Službene novine Federacije BiH", br. 77/09) ISV se sastoji od modula (registara) podataka s arhivskim, aktuelnim i vremenski promjenljivim podacima, programske opreme, računarskih i komunikacijskih uređaja, korisničkih aplikacija, softvera, systemske i korisničke podrške, prateće dokumentacije, propisanih postupaka i procedura za njegov kontinuiran i ispravan rad.

Prilikom pristupa internet stranici Informacionog sistema voda rijeke Save otvara se okruženje sa sledećim modulima:

1. vodni katastri,
2. vodna knjiga,
3. javna karta
4. karta za interne korisnike
5. vodno dobro
6. vodno dobro GIS,
7. kategorizacija voda
8. ident. prip. kč vd/pp.



Slika 12, Izgled početne strane internet stranice <https://isvportal.voda.ba/>

Unos podataka je vršen preko modula „VODNI KATASTRI“ (Zaštita voda → KZV_PO Potencijalni onečišćivači → KZV_PO Potencijalni onečišćivači).

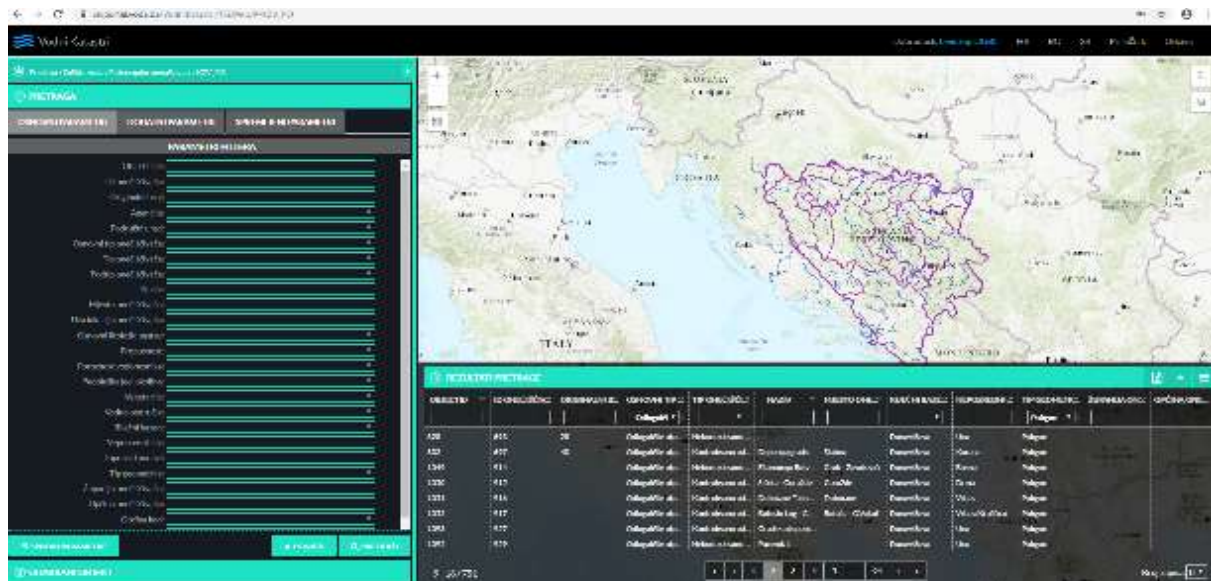

Slika 13, Okruženje na ISV portal za unos podataka

Na ISV portalu su za svaku pojedinačnu lokaciju, divlju, odnosno neuređenu deponiju uneseni sledeći podaci:

Tabela 6, Podaci koji su uneseni na ISV portal

VRSTA PODATKA KOJI JE POTREBNO UNIJETI	PODATAK	NAČIN UNOSA
KZV_PO_ID	Broj koji se automatski dodjeljuje svakom novom unosu/ deponiji	/ Automatsko dodjeljivanje /
AGENCIJA	Sarajevo	/ Ponuđen odgovor /
PODRUČNI URED	Agencija za vodno područje rijeke Save	/ Ponuđen odgovor /
OSNOVNI TIP ONEČIŠĆIVAČA	Odlagalište otpada	/ Ponuđen odgovor /
TIP ONEČIŠĆIVAČA	Nekontrolisano odlagalište otpada / Kontrolisano odlagalište otpada	/ Ponuđen odgovor /
PODTIP ONEČIŠĆIVAČA	Odlagalište otpada - komunalni	/ Ponuđen odgovor /
NAZIV	Naziv snimljene deponije	/ Unos teksta /
MJESTO ONEČIŠĆIVAČA	Mjesto onečišćivača	/ Unos teksta /
UŽA LOKACIJA ONEČIŠĆIVAČA	Uža lokacija onečišćivača	/ Unos teksta /
NADMORSKA VISINA (M)	Numerička vrijednost, nadmorska visina snimljena putem GPS uređaja	/ Unos teksta /
OSNOVNI LITOLOŠKI SASTAV	Litološki sastav na neposrednoj lokaciji snimljene deponije	/ Ponuđen odgovor /
VEGETACIJA	Vegetacija na neposrednoj lokaciji snimljene deponije (fotografije, terenski protokol)	/ Ponuđen odgovor /
VODNO PODRUČJE	Sava	/ Ponuđen odgovor /
RIJEČNI BAZEN	Dunav/Sava	/ Ponuđen odgovor /
NEPOSREDNI SLIV	Neposredni sliv kojem pripada snimljena deponija	/ Unos teksta /
DOPUNSKI PODACI	Strm / Ravan teren	/ Unos teksta /
TIP GEOMETRIJE	Poligon/ Tačka / Linija	/ Ponuđen odgovor /
OPĆINA KOD	Naziv Općine kojoj pripada snimljena deponija	/ Ponuđen odgovor /
ŽUPANIJA KOD	Kanon kojem pripada Općina na kojoj se nalazi snimljena deponija	/ Ponuđen odgovor /
NAPOMENA	Podaci o starosti deponije	/ Unos teksta /

Neki od navedenih podataka su direktno evidentirani na terenu prilikom popunjavanja terenskog protokola (Upitnika), dok su neki podaci preuzimani sa GPS uređaja (nadmorska visina). Podaci o litološkom sastavu, pripadnosti slivu i riječnom bazenu su identifikovani preklapanjem lokacije deponije (zatvorenog poligona koji označava konturu deponije) sa odgovarajućim slojevima (riječni bazeni, riječni podbazeni, granice podslivova, geološka podloga i sl.).

Prilikom unosa podataka na ISV portal, ISV portal je za svaki unos, odnosno novu lokaciju deponije automatski generisao numerički identifikacioni podatak „KZV_PO_ID”. Ovaj podatak je ručno unesen u desktop ArcGIS prostornu bazu podataka i to u feature data set “Odlagaliste otpada poligon” (RBMP_FC). Ovaj podatak je potreban za povezivanje unesenih podataka na ISV portal sa prostornim podacima odnosno formiranim poligonima – deponijama na koje se ti podaci odnose.

6.3. Utvrđivanje dominantnih parametara za utvrđivanje prioriteta za sanaciju identificiranih deponija

Jedan od osnovnih ciljeva ovog projekta je definisanje prijedloga plana rješavanja problema evidentiranih deponija čije postojanje uzrokuje zagađenje vodnih resursa u slivu rijeke Save, na osnovu prethodno provedenih analiza te predložiti akcioni plan rješavanja problema zagađenja. Analizom identifikovanih i snimljenih deponija na terenu utvrđeno je da postoje deponije u riječnim koritima, u blizini izvorišta, pa čak i u vodozaštitnim zonama. Stoga je bitno definisati parametre za utvrđivanje prioriteta za sanaciju deponija i to po kriterijumu gdje će se kao najurgentnije za sanaciju navesti one deponije koje najviše ugrožavaju vode od kojih zavisi zdravlje ljudi.

Dogovoreno je da se deponije po prioritetu za sanaciju grupišu u 4 grupe: visoko prioriteta, prioriteta, srednja prioriteta i ostalo, a na osnovu zone sanitarne zaštite, blizine vodotoka, hidrogeološke podloge itd.

Tabela 7. Kriterijumi za utvrđivanje prioriteta sanacije divljih i neuređenih deponija

STEPEN PRIRITETA	KRITERIJUM
VISOKO PRIORITETNA	Nalazi se unutar zone sanitarne zaštite
PRIORITETNA	Nalazi se na dobro vodopropusnim stijenama i blizu vodotoka
SREDNJE PRIORITETNA	Nalazi se na umjereno vodopropusnim stijenama
OSTALO	Ostalo izvan prethodno utvrđenih kategorija

7. PROCJENA TERETA ZAGAĐENJA

7.1. Metodologija izrade procjene tereta zagađenja

Procjena tereta zagađenja je određena na osnovu proračuna *količine procjednih voda* koje nastaju sa identifikovanih deponija i *očekivanog sastava procjednih voda*, odnosno opterećenja procjednih voda.

Procjedne vode sa deponija nastaju procijeđivanjem oborinskih voda kroz tijelo deponije prilikom čega dolazi do ekstrakcije rastvorljivih, koloidnih i suspendovanih materija. Drugim riječima, procjedna voda iz deponije je zagađena tečnost, koja se procjedila kroz slojeve odloženog otpada i pri tome primila u sebe velike količine zagađujućih supstanci uključujući i proizvode hemijskih i biohemijskih reakcija koje se odvijaju u tijelu deponije. Procjedne vode se sastoje od tečnosti, koje u tijelo deponije ulaze izvana, odnosno od padavina, infiltrirane podzemne vode, kao i vode sadržane u samom otpadu (*Knežević, 2015*).

7.1.1. Određivanje očekivane količine procjednih voda

Ukupna količina procjednih voda sa deponije se sastoji od količine vanjskih voda koje su ušle u tijelo deponije i količine unutrašnjih voda u deponiji. Vanjske vode koje mogu doći na deponiju su:

- oborinske vode sa slivnog područja;
- površinske slivne vode;
- padavine (snijeg, kiša i dr); i
- podzemne vode.

Dio vode takođe ulazi u tijelo deponije direktno sa otpadom (unutrašnje vode), putem vlažnosti otpada koji se deponuje. Kod neobrađenog komunalnog otpada vlažnost se kreće između 20 i 60% (mas.). Međutim, u pravilu vlažnost neobrađenog komunalnog otpada je ispod tačke zasićenja (saturacije), tako da deponovani otpad u prosjeku može prihvatiti oko 12% (vol.) dodatne vlage.

Osnovni izvor procjednih voda sa deponija predstavljaju padavine koje dolaze na površinu deponije i procijeđuju se kroz tijelo deponije. Dio ove vode otiče kao oborinska voda sa deponije, dio se vraća u atmosferu isparavanjem sa gornje površine deponije ili vegetacije (evapotranspiracija), dok ostatak predstavljaju procjedne vode koje nastaju nakon što otpad dostigne potpuno zasićenje vlagom.

Klima značajno utiče na brzinu stvaranja procjednih voda i to tako što je količina ovih voda mnogo veća u zoni visokih padavina od onih u zoni sa malim padavinama. Topografija tla utiče na smjer kretanja bujice kao i na količinu vode koja ulazi u zonu deponije i onu koja izlazi iz nje.

Propustljivost međuslojeva zemlje koji se nalaze u deponiji uticaće na brzinu kretanja vode naniže. Količina procjednih voda se smanjuje pri povećanom površinskom oticanju vode, intenzivnijim isparavanjem vode sa površine deponije i smanjenjem vlage u prekrivnim slojevima zemlje.

Sa obzirom da je vršena identifikacija neuređenih deponija sa različitim količinama otpada, vrstom otpada, periodom odlaganja, sastavom i nagibom terena i sl., na kojima se ne provodi nikakav monitoring, proračun količine procjednih voda je izvršen u skladu sa slijedećom formulom:

$$Q_f = \frac{k \times P}{30} \text{ (Ljubisavljević, Babić, Đukić, Jovanović, 2001)}$$

gdje je:

Q_f - dnevna količina filtrata (procjednih voda), m³/dan;

k - koeficijent infiltracije = 0,7 (kod deponija na ravnom terenu) i 0,5 (kod deponija na strmom terenu);

P - ukupna mjesečna količina atmosferskih padavina na datu površinu deponije, m³.

Koeficijent infiltracije je visok radi nepostojanja podataka o evapotranspiraciji, površinskom oticanju, količini vlage koja se nalazi u otpadu, jasnog sastava otpada i predstavlja određenu sigurnost u proračunu.

7.1.2. Određivanje očekivanog sastava procjednih voda

Deponiju krutog komunalnog otpada možemo posmatrati kao biohemijski reaktor, sa otpadom i vodom kao ulaznim, te biogasom i procjednom vodom kao glavnim izlaznim komponentama (*Directive on waste 2006/12/EC*). Procjedne vode sadrže sve supstance koje se nalaze u otpadu, a koje su rastvorljive u vodi, kao i produkte transformacije određenih organskih komponenti otpada iz deponije

Sastav procjednih voda varira tokom eksploatacije deponije. Promjene najviše zavise od starosti deponije, vrste i debljine sloja odloženog otpada, oblika i načina rada deponije, te interakcije procjednih voda sa okolinom. Najvažniji faktori koji utiču na varijacije u sastavu procjednih voda su (*Gegić et al., 2011*):

- sastav otpada i njegova varijabilnost, koji određuju brzinu razgradnje. Organski otpad iz domaćinstva i životinjskog otpada će pridonijeti povećanju organskih zagađujućih materija, dok se neorganski zagađivači javljaju u procjednim vodama iz industrijskih i građevinskih otpada;
- temperatura u tijelu deponije osciluje prema sezoni i utiče na rast mikroorganizama i stopu hemijskih reakcija. Svaki organizam ima svoju optimalnu radnu temperaturu. Rastvorljivost većine soli raste sa povećanjem temperature;
- debljina deponovanog sloja otpada: debeli slojevi otpada trebaju više vode do zasićenja, pa proces raspadanja traje duže.
Voda je zbog dužeg puta kroz otpad, duže u kontaktu sa njim, a kao rezultat javlja se veća koncentracija zagađujućih materija u procjednim vodama.

Na sastav procjedne vode posebno bitno utiče starost deponije. Sa starenjem deponije

koncentracija organskih materija više opada nego koncentracije neorganskih, jer se one razgrađuju i ispiraju, dok se neorganske materije samo ispiraju. Vlaga značajno utiče na stepen razgradnje otpada, s obzirom da pomaže pri razmjeni supstrata, hranjivih materija, razblaživanju inhibitora i rastu mikroorganizama. Najveći uticaj na sadržaj vlage u deponiji ima način izgradnje deponija, način deponovanja otpada i klima.

Procjedne vode sa deponija komunalnog otpada uglavnom sadrže sljedeće primjese (*Ehrig and Robinson, 2011*):

- **jedinjenja azota:** u organski vezanom obliku i u obliku amonijaka: predstavlja najveći procenat rastvorljivog azota u procjednim deponijskim vodama i nastaju pri biorazgradnji prisutnih organskih materija. Azot u nitratnom obliku se troši u anaerobnim uslovima i zato je prisutan u niskim koncentracijama. Nitratni joni su vrlo mobilni;
- **jedinjenja fosfora:** uključena su u mnoge fizičke, hemijske i mikrobiološke transformacije. Specije fosfora se najčešće koriste u mikrobiološkim procesima, kompleksiranju i rastvaranju. Rastvorljivost im zavisi od pH – vrijednosti i u procjednim vodama su prisutni u malim koncentracijama;
- **teški metali:** u većini filtrata iz komunalnih deponija se javljaju određene koncentracije sljedećih teških metala: Al, As, Cu, Ba, Fe, Zn, Cd, Co, Ag, Pb i Hg;
- **katjoni:** najčešći kationi koji se javljaju u procjednim vodama su: Na^+ , K^+ , Mg^{2+} , Ca^{2+} . Reagaju jedni sa drugima i sa katjonima u kompleksima iz otpada, stvarajući komplekse;
- **anjoni:** Cl^- , SO_4^{2-} , S^{2-} i HCO_3^- se samo djelimično transformišu. Sulfat se desorbuje radi povećanja pH, a nakon desorpcije se taloži. Sulfidi i karbonati se vežu za metale ili gasove poput SO_2 i CO_2 ;
- **organska zagađenja:** izražena preko nespecifičnih parametara BPK_5 , HPK i TOC;
- **hlorisani ugljovodonici i pesticidi;**
- **specifični organski spojevi:** aromatski ugljovodonici, fenoli, hlorisani alifatski spojevi, koji se nalaze obično u tragovima.

Generalno, iz dosadašnjeg pregleda kvalitativnih osobina deponijskog filtrata, može se zaključiti da filtrat karakterišu sljedeća svojstva (*Knežević, 2015*):

- boja tamno smeđa do crna;
- neprijatan miris;
- pH kod *mladih* deponija kiseo, a kod *starih* bazičan (pH = 5,3 – 9,1);
- BPK_5 i HPK veoma visoki kod faze kiselog vrenja, a kod metanskog vrenja značajno niži;
- sadržaj teških metala u fazi kiselog vrenja relativno visok, a tokom metanskog vrenja gotovo zanemarljiv;
- sadržaj hlorida u fazi kiselog vrenja relativno visok;
- visok sadržaj amonijaka;
- veoma mali sadržaj fosfora.

Da bi se što vjerodostojnije procjenio očekivani sastav procjednih voda sa divljih i neuređenih općinskih deponija na vodnom području rijeke Save u Federaciji BiH, analizirani su rezultati

monitoringa procjednih voda sa uređenih (sanitarnih) deponija u Federaciji BiH na kojima ovlaštene laboratorije provode monitoring procjednih voda, a u skladu sa Uredbom o uslovima ispuštanja otpadnih voda u okoliš i sisteme javne kanalizacije (Službene novine Federacije BiH 101/15,01/16 i 101/18):

- Regionalana deponija “Smiljevići” Sarajevo (počela sa radom 60-tih godina, od 1998. godine posluje kao regionalana sanitarna deponija - ukupno vrijeme u upotrebi cca 50 god.)
- Deponija “Desetine” Tuzla (počela sa radom 1990. godine - ukupno vrijeme u upotrebi cca 30 godina)
- Regionalna deponija “Mošćanica” Zenica (počela sa radom 2008. godine - ukupno vrijeme u upotrebi cca 10 godina)

Tabela 8, Rezultati monitoringa procjernih voda sa Regionalne sanitarne deponije "Smiljevići" Sarajevo

Datum analize	ph	Ukupne suspendovane tvari (mg/l)	BPK5 (mgO2/l)	KPK (mgO2/l)	Ukupni azot (TN) (mg/l)	Ukupni fosfor (TP) (mg/l)	Hloridi (mg/l)	Sulfati (mg/l)
24.03.2015.	8,31	40	139	685	292,6	2,9	455,3	31,8
20.07.2015.	8,01	76,5	141	689	334,3	4,7	391	30
26.10.2015.	7,89	130,5	124,13	571,9	287,86	4,09	361,12	46,65
09.12.2015.	7,81	127,5	129,97	632,8	268,53	4,34	323,53	43,67
30.01.2016.	8,1	142,68	154,28	691,8	284,42	4,69	356,88	56,49
22.04.2016.	7,76	225	212,28	1104,2	162,68	2,97	484,59	290,15
31.08.2016.	8,34	25,3	380,4	1290,8	142,51	8,8	492,27	192,1
29.12.2016.	7,94	26,2	372,8	1354	116,5	4,25	189,15	170,38
27.02.2017.		29,5	445,17	3452,6	115,52	3,62	619,58	225,12
31.05.2017.	10,21	32,75	410,27	1555,1	113,09	3,5	759,42	272,62
21.09.2017.	9,55	33,3	505,9	2563,2	120,37	3,91	1524,51	450,28
20.12.2017.	8,51	50,5	164,08	1257,6	331,36	0,43	1099,73	387,55
29.01.2018.	8,26	37,25	227,95	982,5	66,87	8,37	1067,4	395,61
26.04.2018.	8,37	18,5	636,5	1925,6	64,12	4,1	1240,78	450
28.06.2018.	8,45	15,5	891	2975	1481	7,04	1528	547
30.07.2018.	8,11	17,5	879	2942	1431	5,95	1483	526,6
29.08.2018.	8,78	15,5	851,53	2818	1358	5,26	1422	479,09
PROSJEČNA VRIJEDNOST	8,4	61,41	392,07	1.617,12	410,04	4,64	811,66	270,30

Tabela 9, Rezultati monitoringa procjernih voda sa deponije "Desetine" Tuzla

Datum analize	ph	Ukupne suspendovane tvari (mg/l)	BPK5 (mgO2/l)	KPK (mg O2/l)	Ukupni azot (TN) (mg/l)	Ukupni fosfor (TP) (mg/l)	Hloridi (mg/l)	Sulfati (mg/l)	Cu (mg/l)	Zn (mg/l)	Pb (mg/l)	Mn (mg/l)	Al (mg/l)	Fe (mg/l)
21.03.2014.	8,12	15,95	154,2	615,2	286	0,33	772	35,8	0,025	0,56	0,18	0,14		0,8
16.03.2016.	7,46	23,5	148	501	220	0,6	672	22,3	0,07	0,34	0,22	0,27		
30.05.2017.	7,61	24,8	95	327	94,5	0,59	211	17,9	0,019	0,71	0,05	0,33	0,04	
22.05.2018.	6,8	28	235	710	285	0,69	770	41	0,022	1,595	0,09	0,89	0,02	5,2
28.08.2018.	7,5	21,03	270	840	646	0,75	820	56	0,018	1,84	0,13	0,75	0,01	4,3
PROSJEČNA VRIJEDNOST	7,50	22,66	180,44	598,64	306,30	0,59	649,00	34,60	0,03	1,01	0,13	0,48	0,02	3,43

Tabela 10, Rezultati monitoringa procjernih voda sa Regionalne sanitarne deponije "Mošćanica" Zenica

Datum analize	ph	Ukupne suspendovane tvari (mg/l)	BPK5 (mgO2/l)	KPK (mgO2/l)	Ukupni azot (TN) (mgN/l)	Ukupni fosfor (TP) (mgP/l)	Hloridi (mg/l)	Sulfati (mg/l)	Cu (mg/l)	Zn (mg/l)	Cd(mg/l)	Pb(mg/l)
16.06.2015.	7,9	20	3	3	8,14	0,09	21	970	0,0014	0,0134	0,0003	0,0117
16.06.2015.	8,7	423	437	1365	289,52	2,32	2059	40	0,0211	0,157	0,0241	0,3355
16.06.2015.	7,6	46	10	42	1,45	0,09	5	22	0,0024	0,1065	0,0004	0,1
30.11.2015.	7,5	36	6	26	19,51	0,02	123	790	0,0016	0,0647	0,0001	0,002
30.11.2015.	7,6	157	286	1334	836,36	5,5	1882	44	0,0046	0,0786	0,0025	0,233
30.11.2015.	7,7	1409	44	190	4,93	0,11	17	30	0,0036	0,0513	0,0001	0,001
01.07.2016.	8	28	9	<30	42,14	0,16	34	940	0,0011	0,0001	0,0002	0,0113
01.07.2016.	8	290	463	1607	860,44	10			0,0134	0,0287	0,003	0,0431
27.12.2016.	7,3	20	1	30	5,73	0,19	21	291	0,001	0,019	0,0003	0,0046

27.12.2016.	7,9	107	274	1588	1216,84	5,26	2712	242	0,0154	0,0736	0,0071	0,0557
27.12.2016.	7,3	2662	137	476	11,84	0,42	133	290	0,0035	0,0163	0,0006	0,0102
13.11.2017.	7,93	44	13,5	51,2	16,74	0,01	66	874,6	0,001	0,03	0,0003	0,07
13.11.2017.	8,15	29	345,2	1216	238,2	9,4	3715,5	223,5	0,03	0,13	0,004	0,09
13.11.2017.	8,27	725	26,9	96	2,83	0,26	72,3	189,5	0,001	0,06	0,001	0,001
09.05.2018.	8,19	16	8,6	38,4	14,89	0,02	32,6	932,8	0,001	0,05	0,0004	0,06
09.05.2018.	8,56	41	682,3	2320	191,56	6,9	3119	216,8	0,05	0,15	0,003	0,08
09.05.2018.	8,11	23	13,7	57,6	2,59	0,23	9,5	125,6	0,001	0,08	0,002	0,001
PROSJEČNA VRIJEDNOST	7,92	357,41	162,36	652,51	221,39	2,41	876,37	388,86	0,0090	0,0652	0,0029	0,0653

Tabela 11, Uporedni prikaz rezultata monitoringa

DEPONIJA	ph	Ukupne suspendovane tvari (mg/l)	BPK5 (mgO2/l)	HPK (mg O2/l)	Ukupni azot (TN) (mgN/l)	Ukupni fosfor (TP) (mgP/l)	Hloridi (mg/l)	Sulfati (mg/l)	Cu (mg/l)	Zn (mg/l)	Pb (mg/l)	Mn (mg/l)	Al (mg/l)	Fe (mg/l)	Cd (mg/l)
SMILJEVIĆI	8,4	61,41	392,07	1.617,12	410,04	4,64	811,66	270,30	n/p ²	n/p	n/p	n/p	n/p	n/p	n/p
DESETINE	7,50	22,66	180,44	598,64	306,30	0,59	649,00	34,60	0,03	1,01	0,13	0,48	0,02	3,43	n/p
MOŠĆANICA	7,92	357,41	162,36	652,51	221,39	2,41	876,37	388,86	0,0090	0,0652	0,0653	n/p	n/p	n/p	0,0029

2 n/p - nisu dostavljeni podaci

S obzirom da se radila procjena tereta zagađenja koje potiče se divljih i lokalnih neuređenih deponija krutog otpada različite godine starosti na kojima ne postoje podaci o monitoringu procjednih voda, sastavu i količini odloženog otpada, prilikom proračuna tereta zagađenja sa deponija krutog mješanog komunalnog otpada na koje se otpad odlaže duže od 10 godina, za sastav procjednih voda uzete su prosječne vrijednosti zagađivača dobijene na osnovu prosječnih rezultata monitoringa sa Regionalne deponije “Smiljevići” Sarajevo i deponije “Desetina” Tuzla.

Za deponije na koje se otpad odlaže manje od 10 godina uzete su prosječne vrijednosti zagađivača dobijene na osnovu prosječnih rezultata monitoringa sa Regionalne deponije “Mošćanica” Zenica.

Tabela 12, Očekivana vrijednost zagađujućih materija u deponijama starosti preko 10 godina

Parametar	Jedinica	Koncentracija pojedinih zagađujućih materija u procjednim vodama
BPK ₅	(mgO ₂ /l)	280
HPK	(mgO ₂ /l)	1.100
Ukupne suspendovane materije	(mg/l)	40
Ukupni azot	(mg/l)	300
Ukupni fosfor	(mg/l)	3
Hloridi	(mg/l)	730
Sulfati	(mg/l)	150
Bakar - Cu	(mg/l)	0,03
Zink - Zn	(mg/l)	1,1
Kadmijum - Cd	(mg/l)	0,05
Olovo - Pb	(mg/l)	0,1
Mangan - Mg	(mg/l)	0,5
Željezo - Fe	(mg/l)	3,5
Aluminijum - Al	(mg/l)	0,02

Tabela 13, Očekivana vrijednost zagađujućih materija u deponijama starosti ispod 10 godina

Parametar	Jedinica	Koncentracija pojedinih zagađujućih materija u procjednim vodama
BPK ₅	(mgO ₂ /l)	160
HPK	(mgO ₂ /l)	650
Ukupne suspendovane materije	(mg/l)	350
Ukupni azot	(mg/l)	220
Ukupni fosfor	(mg/l)	2
Hloridi	(mg/l)	870
Sulfati	(mg/l)	380
Bakar - Cu	(mg/l)	0,009
Zink - Zn	(mg/l)	0,065
Kadmijum - Cd	(mg/l)	0,03
Olovo - Pb	(mg/l)	0,065
Mangan - Mg	(mg/l)	0,004
Željezo - Fe	(mg/l)	0,05
Aluminijum - Al	(mg/l)	0,003

7.1.3. Određivanje procjene tereta zagađenja sa divljih i neuređenih općinskih deponija krutog komunalnog otpada

Za zaštitu okoliša od štetnog dejstva procjernih voda sa deponija krutog otpada važan je bilans materija u posmatranom vremenskom periodu (dan) kao i promjena koncentracije tokom vremena. Teret zagađenja odnosno ukupno opterećenje procjernih voda određenim polutantima u jedinici vremena (npr. dnevno) će se proračunati na osnovu slijedeće formule :

$$T \text{ (kg/dan)} = Q_f \text{ izlaza (m}^3\text{/dan)} \cdot C \text{ (kg/m}^3\text{)} \text{ (Knežević, 2015)}$$

Gdje je:

- T (kg/dan) – ukupno dnevno opterećenje otpadnih voda određenim zagađujućim materijama;
- Q_f (m³/dan) – količina procjernih voda - proticaj (u posmatranom vremenskom periodu);
- C (kg/m³) – koncentracija pojedinih zagađivača u procjernim vodama.

7.1.4. Izuzetak od pretodno definisane metodologije

Prilikom procjene tereta zagađenja sa divljih i neuređenih deponija nisu uzeta u obzir 44 lokaliteta koje je Općina Centar Sarajevo prepoznala kao potencijalne lokacije divljih i neuređenih deponija na svojoj teritoriji.

Naime, kako se ovdje radi o napuštenim i devastiranim objektima koji kao takvi ne mogu biti predstavljati klasične deponije krutog otpada niti predstavljaju opterećenje za vodno područje rijeke Save u Federaciji BiH u konačnici, ovi objekti su snimljeni na terenu, definisani u prostoru i uvršteni u prostornu bazu podataka Agencija za vodno područje rijeke Save, te uneseni na ISV portal, ali za njih nije vršena procjena tereta zagađenja, nego su pomenute lokacije izostavljene.

Takođe, na području općine Kalesija snimljena je lokalna deponija „Vis“ (s obzirom da je navedena na dopisu Općine Kalesija), ali kako je ista sanirana u skladu sa evropskim standardima, ona nije uzeta u obzir prilikom procjene tereta zagađenja .



Slika 14, Tipični lokaliteti snimljeni na području općine Centar Sarajevo



Slika 15, Tipični lokaliteti snimljeni na području općine Centar Sarajevo



Slika 16, Tipični lokaliteti snimljeni na području općine Centar Sarajevo



Slika 17, Tipični lokaliteti snimljeni na području općine Centar Sarajevo

7.1.5. Pregled snimljenih lokalnih i neuređenih deponija

Prilikom realizacije projekta na terenu je evidentirana i snimljena ukupno 771 deponija u 44 općine/ grada, od čega 741 divlja deponija, 30 neuređenih općinskih deponija i jedna sanirana općinska deponija.

Tabela 14, Tabelarni pregled snimljenih lokalnih i neuređenih deponija po općinama i kantonima

KANTON	OPĆINA	BROJ SNIMLJENIH DIVLJIH DEPONIJ	BROJ SNIMLJENIH LOKALNIH DEPONIJ	UKUPNO OPĆINA / GRAD	UKUPNO KANTON
USK - K1	Bihać	0	1	1	74
	Bosanska Krupa	17	1	18	
	Bosanski Petrovac	3	1	4	
	Ključ	16	1	17	
	Sanski most	6	1	7	
	Velika Kladuša	26	1	27	
PK - K2	Domaljevac-Šamac	0	1	1	16
	Odžak	3	1	4	
	Orašje	10	1	11	
TK - K3	Banovići	6	1	7	28
	Čelići	2	1	3	
	Gračanica	7	1	8	
	Kalesija	1	1 (sanirana)	2	
	Lukavac	0	1	1	
	Sapna	6	0	6	
	Živinice	0	1	1	
ZDK - K4	Breza	27	0	27	367
	Doboj-Jug	2	0	2	
	Maglaj	12	1	13	
	Olovo	12	1	13	
	Tešanj	0	1	1	
	Vareš	1	1	2	
	Visoko	16	0	16	
	Zavidovići	47	0	47	
	Zenica	245	0	245	
Žepče	0	1	1		
BPK - K5	Foča	6	0	6	29
	Goražde	12	1	13	
	Pale - Prača	10	0	10	
SBK - K6	Bugojno	0	1	1	172
	Busovača	0	1	1	
	Donji Vakuf	1	1	2	
	Fojnica	19	1	20	
	Gornji Vakuf- Uskoplje	1	1	2	
	Jajce	4	1	5	
	Kiseljak	0	1	1	
	Kreševo	13	1	14	
	Novi Travnik	50	1	51	
Travnik	75	0	75		
KS - K9	Općina Centar	44	0	44	85
	Ilidža	2	0	2	
	Novi Grad	27	0	27	
	Stari Grad	11	0	11	
K10	Drvar	0	1	1	1

Najviše snimljenih deponija je u Zeničko-dobojskom kantonu (367 deponija, od čega 5 lokalnih). Od ukupnog broja snimljenih deponija u ovom kantonu, na području Grada Zenica nalazi se čak 245 divljih deponija. Po broju deponija slijedi Srednjobosanski kanton (172 deponije, od čega 9 lokalnih), zatim Kanton 9 – Kanton Sarajevo gdje je snimljeno 85 deponija. Od ovog broja 44 lokaliteta se nalaze na području općine Centar i riječ je o napuštenim/ devastiranim objektima, što je pojašnjeno u poglavlju 7.1.4. Na području Unsko-sanskog Kantona snimljene su 74 deponije, od čega je 6 općinskih/ neuređenih deponija, dok je na području Bosansko-podrinjskog kantona snimljeno 29 deponija (1 lokalna). Na području Tuzlanskog kantona snimljeno je 28 deponija (6 lokalnih neuređenih i 1 lokalna sanirana), dok je na području Posavskog kantona snimljeno 16 deponija (3 lokalne neuređene deponije) i na području Kantona 10 je snimljena jedna lokalna neuređena deponija na području općine Drvar.

Od snimljenih deponija se u blizini vodotoka na udaljenosti do 500 metara nalazi 339 deponija, dok se u zoni sanitarne zaštite izvorišta nalazi 95 deponija. Unutar granica zaštićenih područja i/ ili zaštićenih područja osjetljivih na nutrijente nalazi se 145 deponija. U sledećoj tabeli je dat prikaz deponija koje se nalaze u nekoj od navedenih kategorija:

Tabela 15, Pregled deponija koje se prostorno nalaze u osjetljivim područjima

KANTON	NAZIV DEPONIJE	OPĆINA	ZONA SANITARNE ZAŠTITE	ZAŠTIĆENA PODRUČJA OSJETLJIVA NA NUTRIJENTE	BLIZINA VODOTOKA /RIJEKE
Kanton 1	Lokalna deponija Vaganac	Bosanski Petrovac	X		
Kanton 1	Crkvina 1	Bosanska Krupa			X
Kanton 1	Crkvina 2	Bosanska Krupa			X
Kanton 1	Crkvina 3	Bosanska Krupa			X
Kanton 1	Ljusina-Točak	Bosanska Krupa			X
Kanton 1	Ljusina iznad škole	Bosanska Krupa			X
Kanton 1	Ivanjski put	Bosanska Krupa			X
Kanton 1	Put za Arapušu	Bosanska Krupa			X
Kanton 1	Doline	Bosanski Petrovac	X		
Kanton 1	Jarice	Ključ	X		
Kanton 1	Kordicke Luke	Ključ			X
Kanton 1	Potkosa	Ključ			X
Kanton 1	Gradina	Ključ			X
Kanton 1	Fajtovci	Sanski Most			X
Kanton 1	Naprelje	Sanski Most			X
Kanton 1	Alagića polje- Veliki gaj	Sanski Most			X
Kanton 1	Azil za pse	Velika Kladuša			X
Kanton 1	Crvarevac	Velika Kladuša			X
Kanton 1	Hangar	Velika Kladuša			X
Kanton 1	Kladušnica 1	Velika Kladuša			X
Kanton 1	Kladušnica 2	Velika Kladuša			X
Kanton 1	Mekanovići	Velika Kladuša			X
Kanton 1	Pjeskana Biljeg	Velika Kladuša			X
Kanton 1	Polje	Velika Kladuša			X
Kanton 1	Zaobilaznica	Velika Kladuša			X
Kanton 1	Lokalna deponija Radića most	Velika Kladuša			X
Kanton 2	Guščija bara	Odžak			X
Kanton 2	Šibovače	Orašje			X
Kanton 2	Baki	Orašje			X
Kanton 2	Špionica	Orašje			X

KANTON	NAZIV DEPONIJE	OPĆINA	ZONA SANITARNE ZAŠTITE	ZAŠTIĆENA PODRUČJA OSJETLJIVA NA NUTRIJENTE	BLIZINA VODOTOKA /RIJEKE
Kanton 2	Gajići	Orašje			X
Kanton 3	Velino selo	Čelići			X
Kanton 3	Dobra voda	Čelići			X
Kanton 3	Trešnjava-Mehići-Pribitkovići	Banovići			X
Kanton 3	Put za Orahovicu -Seona	Banovići			X
Kanton 3	Mrgan	Banovići			X
Kanton 3	Lokalna deponija PK Čubrić	Banovići			X
Kanton 3	Lokalna deponija Grabovac	Gračanica		X	X
Kanton 3	Šuma Javor	Gračanica			X
Kanton 3	Čozalovo brdo	Gračanica			X
Kanton 3	Put prema Sočkovcu	Gračanica		X	X
Kanton 3	Pribava	Gračanica		X	
Kanton 3	Rijeka	Gračanica			X
Kanton 3	Trnovci	Gračanica			X
Kanton 3	Lokalna deponija Huskici	Lukavac			X
Kanton 3	Vrljaja	Sapna			X
Kanton 3	Lokalna deponija Vis_sanirana	Kalesija			X
Kanton 4	Usorska ulica	Doboj-Jug	X		X
Kanton 4	Ada	Doboj-Jug	X		X
Kanton 4	Bijela ploča 1	Maglaj		X	X
Kanton 4	Bijela ploča 2	Maglaj		X	X
Kanton 4	Bijela ploča-Jandrošac	Maglaj		X	X
Kanton 4	Bijela ploča-Parnica	Maglaj		X	X
Kanton 4	Bočinja	Maglaj		X	X
Kanton 4	Krsno polje	Maglaj		X	X
Kanton 4	Ulišnjak 1	Maglaj		X	X
Kanton 4	Ulišnjak 2	Maglaj		X	X
Kanton 4	Ulišnjak 3	Maglaj		X	X
Kanton 4	Ulišnjak 4	Maglaj		X	X
Kanton 4	Ulišnjak 5	Maglaj		X	X
Kanton 4	Lokalna deponija Gradina	Olovo			X
Kanton 4	Petrovići 1	Olovo			X
Kanton 4	Petrovići 2	Olovo			X
Kanton 4	Ponjerka	Olovo			X
Kanton 4	Bukov do	Olovo			X
Kanton 4	Careva ćuprija Rijeka	Olovo			X
Kanton 4	Jelaške 2	Olovo			X
Kanton 4	Kamensko	Olovo			X
Kanton 4	Križevići	Olovo			X
Kanton 4	Solun Hadre	Olovo			X
Kanton 4	Lokalna deponija Bukva	Tešanj			X
Kanton 4	Smreka	Vareš			X
Kanton 4	Ahmetovac	Zavidovići			X
Kanton 4	Omerčevići-Brezik	Zavidovići			X
Kanton 4	Čizme blato mujići	Zavidovići			X
Kanton 4	Borovnica	Zavidovići			X

KANTON	NAZIV DEPONIJE	OPĆINA	ZONA SANITARNE ZAŠTITE	ZAŠTIĆENA PODRUČJA OSJETLJIVA NA NUTRIJENTE	BLIZINA VODOTOKA /RIJEKE
Kanton 4	Brežići Borovica	Zavidovići			X
Kanton 4	Hodžića polje	Zavidovići			X
Kanton 4	Krčevine	Zavidovići			X
Kanton 4	Kučice 1	Zavidovići			X
Kanton 4	Lađenik	Zavidovići			X
Kanton 4	Liječva	Zavidovići			X
Kanton 4	Nišani	Zavidovići			X
Kanton 4	Pandžur	Zavidovići		X	X
Kanton 4	Poljice	Zavidovići			X
Kanton 4	Poljice Brzica	Zavidovići			X
Kanton 4	Romsko naselje "Rupin do"	Zavidovići			X
Kanton 4	Selo Vračevac	Zavidovići			X
Kanton 4	Spasojevići	Zavidovići			X
Kanton 4	Šumarnica Predrazići	Zavidovići			X
Kanton 4	Drustveni dom Zmajevac	Zenica		X	
Kanton 4	Biškovići ispod mesdžida	Zenica	X		X
Kanton 4	Bakule	Zenica	X		X
Kanton 4	Zarašće	Zenica	X		
Kanton 4	Jasiče	Zenica	X		
Kanton 4	Krasino brdo	Zenica	X		
Kanton 4	Posredica	Zenica	X		
Kanton 4	Balićev potok kod vodenice	Zenica	X		X
Kanton 4	Bočija Glava	Zenica	X		X
Kanton 4	Kovačići Gradina	Zenica	X		X
Kanton 4	Podravne	Zenica	X		X
Kanton 4	Ulaz u Banloze	Zenica		X	X
Kanton 4	Vranovići Krč	Zenica	X		
Kanton 4	Vranovići na potoku	Zenica	X		
Kanton 4	Sedra	Zenica	X		
Kanton 4	Babino Polje Kamp	Zenica		X	X
Kanton 4	Babino Polje kod kampa 2	Zenica		X	X
Kanton 4	Babino Polje kod kampa 3	Zenica		X	X
Kanton 4	Babino Polje kod kampa 4	Zenica		X	X
Kanton 4	Poča Jasinje	Zenica	X		X
Kanton 4	Donji Smajići izlaz iz donjeg sela	Zenica			X
Kanton 4	Gornji Smajići ulaz u selo	Zenica			X
Kanton 4	Smajlići ulaz u donje selo	Zenica			X
Kanton 4	Ivana Cankara	Zenica		X	X
Kanton 4	Rujev Do 9_11	Zenica		X	X
Kanton 4	BP Brkić	Zenica		X	X
Kanton 4	Vardište 65	Zenica		X	X
Kanton 4	Križ	Zenica			X
Kanton 4	Slivice	Zenica	X		
Kanton 4	Alenac	Zenica			X
Kanton 4	Plandovo	Zenica			X

KANTON	NAZIV DEPONIJE	OPĆINA	ZONA SANITARNE ZAŠTITE	ZAŠTIĆENA PODRUČJA OSJETLJIVA NA NUTRIJENTE	BLIZINA VODOTO KA /RIJEKE
Kanton 4	Brče	Zenica		X	X
Kanton 4	Čifluk	Zenica		X	X
Kanton 4	Plahovići	Zenica	X		
Kanton 4	Viseći most	Zenica		X	X
Kanton 4	Hajkovići Agića kuće	Zenica	X		X
Kanton 4	Hajkovići Gornja rijeka	Zenica	X		X
Kanton 4	Kasapovići kod džamije	Zenica	X		X
Kanton 4	Kula	Zenica			X
Kanton 4	Lijeska	Zenica	X		X
Kanton 4	Poca Medvidnjak	Zenica	X		X
Kanton 4	Poca Močila	Zenica	X		X
Kanton 4	Poca Šabanovac	Zenica	X		X
Kanton 4	Čokote	Zenica	X		
Kanton 4	Drinjani_1	Zenica	X		X
Kanton 4	Drinjani_2	Zenica	X		X
Kanton 4	Drinjani_3_Kostran	Zenica	X		
Kanton 4	Drinjani Groblje	Zenica	X		X
Kanton 4	Jezero	Zenica	X		X
Kanton 4	Mrgodići	Zenica	X		X
Kanton 4	Rašovići	Zenica	X		
Kanton 4	Putrica	Zenica		X	
Kanton 4	Skretanje prema Vučjaku	Zenica		X	
Kanton 4	Voljevac uz glavnu cestu	Zenica		X	
Kanton 4	Novo Selo pored seoskog groblja	Zenica			X
Kanton 4	Peševići Brig u potoku	Zenica	X		
Kanton 4	Peševići Potok Dolac	Zenica	X		
Kanton 4	Silinski potok	Zenica	X		
Kanton 4	Srednja voda	Zenica	X		
Kanton 4	Staro Greblje	Zenica	X		
Kanton 4	Kalići potok	Visoko			X
Kanton 4	Vražale osnovna skola u Lukama	Zenica		X	
Kanton 4	Vražale kusturine kuće	Zenica		X	
Kanton 4	Ljubetevo	Zenica			X
Kanton 4	Gajce	Zenica		X	
Kanton 4	Vranduk ispod tvrđave	Zenica		X	X
Kanton 4	Zapada	Zenica		X	
Kanton 4	Parevina	Zenica	X		X
Kanton 4	Modran	Zenica	X		
Kanton 4	Kosa	Zenica	X		
Kanton 4	Janjička ada	Zenica		X	X
Kanton 4	Bukva	Zenica			X
Kanton 4	Janjički Vrh	Zenica			X
Kanton 4	Bor	Zenica	X		
Kanton 4	Janjići uz glavni put	Zenica		X	X
Kanton 4	Rastoka	Zenica		X	X
Kanton 4	Novo željezničko stajalište	Zenica		X	X
Kanton 4	Kahrimani	Zenica		X	X
Kanton 4	Spirin grm	Zenica		X	X

KANTON	NAZIV DEPONIJE	OPĆINA	ZONA SANITARNE ZAŠTITE	ZAŠTIĆENA PODRUČJA OSJETLJIVA NA NUTRIJENTE	BLIZINA VODOTOKA /RIJEKE
Kanton 4	Bosnica	Zenica		X	X
Kanton 4	Čimeni	Zenica			X
Kanton 4	Crni potok	Zenica		X	X
Kanton 4	Strnokosi	Zenica			X
Kanton 4	Drinovac	Zenica		X	X
Kanton 4	Malkin most	Zenica			X
Kanton 4	Luke	Zenica		X	X
Kanton 4	Fazlići	Zenica			X
Kanton 4	Novi Vranduk	Zenica		X	X
Kanton 4	Jagodičke bare 2	Zenica			X
Kanton 4	Ponirak	Zenica		X	X
Kanton 4	Jagodičke bare	Zenica			X
Kanton 4	Zabrće Meteriz	Zenica			X
Kanton 4	Fazlići iznad luke	Zenica			X
Kanton 4	Zabrće Vidikovac	Zenica			X
Kanton 4	Gornja Smršnica	Visoko			X
Kanton 4	Guste Jabuke	Zenica		X	X
Kanton 4	Kovanička Rijeka	Zenica			X
Kanton 4	Kovanička rijeka u potoku	Zenica			X
Kanton 4	Donje Topuzovo polje igraliste	Visoko			X
Kanton 4	Preko puta škole	Zenica			X
Kanton 4	Donje Topuzovo polje	Visoko			X
Kanton 4	Željeznička stanica uz Bosnu	Zenica			X
Kanton 4	Čekrečija i Ljubinića	Visoko			X
Kanton 4	Brdave obala rijeke	Visoko			X
Kanton 4	Arnautovići Rovina	Visoko			X
Kanton 4	Seoci Živkovići ulaz u selo	Zenica	X		X
Kanton 4	Živkovići	Zenica	X		X
Kanton 4	Zahici uz potok	Zenica	X		X
Kanton 4	Zahici	Zenica	X		X
Kanton 4	Višnjica u potoku _ulaz u selo	Zenica			
Kanton 4	Zahici iznad sela	Zenica	X		X
Kanton 4	Višnjica Zadvorišće	Zenica			
Kanton 4	Vrhoplje na padini iznad puta	Zenica	X		X
Kanton 4	Vrhoplje kod dzamije	Zenica	X		
Kanton 4	Karačevina	Zenica		X	X
Kanton 4	Vrhoplje ispod mosta kod dzamije	Zenica	X		X
Kanton 4	Studenac	Zenica	X		X
Kanton 4	Željeznička stanica kod mosta	Zenica		X	X
Kanton 4	Siblici	Zenica	X		X
Kanton 4	Put prema Osredku	Zenica	X		
Kanton 4	Osredak potok prema sumici	Zenica	X		

KANTON	NAZIV DEPONIJE	OPĆINA	ZONA SANITARNE ZAŠTITE	ZAŠTIĆENA PODRUČJA OSJETLJIVA NA NUTRIJENTE	BLIZINA VODOTOKA /RIJEKE
Kanton 4	Osredak kod Idrizove kuce	Zenica	X		X
Kanton 4	Viskovci kod mezarja	Zenica			X
Kanton 4	Jezero ispod mezarja	Zenica	X		X
Kanton 4	Seoci Gradina	Zenica	X		X
Kanton 4	Most kod stadiona	Zenica		X	X
Kanton 4	Stara stanica	Zenica		X	X
Kanton 4	Stara stanica ispod stijene	Zenica		X	X
Kanton 4	Tunel Bistričak	Zenica		X	X
Kanton 4	Željeznička stanica	Zenica		X	X
Kanton 4	Rajčevići Osilina	Zenica			X
Kanton 4	Spahić 1	Zenica			X
Kanton 4	Ispod brane prema kanalu	Zenica		X	X
Kanton 4	Stari željeznički most	Zenica		X	X
Kanton 4	Špicigeri	Zenica			X
Kanton 4	Krč	Zenica			X
Kanton 4	Tisovac	Zenica			X
Kanton 4	Crkva u Vracama	Zenica		X	X
Kanton 4	Uz put za Palinoviće	Zenica		X	X
Kanton 4	Kod društvenog doma	Zenica		X	
Kanton 4	Ovnak	Zenica			X
Kanton 4	Banjevac	Zenica	X		
Kanton 4	Močila	Zenica	X		X
Kanton 4	Lazine	Zenica	X		
Kanton 4	Mehrića Gaj	Zenica	X		
Kanton 4	Postojan	Zenica	X		
Kanton 4	Stojčinica	Zenica	X		
Kanton 4	Stojčinica 2	Zenica	X		
Kanton 4	Bazen	Zenica		X	
Kanton 4	Selimovača	Zenica		X	
Kanton 4	Zagoni	Zenica		X	
Kanton 4	Delića Potok	Zenica	X		
Kanton 4	Lastavica uz put	Zenica	X		
Kanton 4	Podrakita	Zenica	X		
Kanton 4	Rakite	Zenica	X		
Kanton 4	Gnjusi iznad sela	Zenica		X	
Kanton 4	Uz željeznički most	Zenica		X	X
Kanton 4	Osoje	Zenica		X	
Kanton 4	Uz put za Sviće	Zenica			
Kanton 4	Trešnjeva glava Duboki do	Zenica	X		
Kanton 4	Trešnjeva glava kod maklinova uz gl. cestu	Zenica	X		X
Kanton 4	Trešnjeva glava Pojkova Ravan	Zenica	X		X
Kanton 4	Trešnjeva Glava Porače	Zenica	X		
Kanton 4	Trešnjeva Glava Studenac	Zenica	X		
Kanton 4	Trešnjeva Glava Velike njive	Zenica	X		

KANTON	NAZIV DEPONIJE	OPĆINA	ZONA SANITARNE ZAŠTITE	ZAŠTIĆENA PODRUČJA OSJETLJIVA NA NUTRIJENTE	BLIZINA VODOTOKA /RIJEKE
Kanton 4	Ul. H_Lojina_kod pumpne stanice	Zenica		X	
Kanton 4	Vjetrenica	Zenica		X	X
Kanton 4	Crema Bukovik	Breza		X	
Kanton 4	Glavičica	Breza	X		
Kanton 4	Grabovik	Breza		X	
Kanton 4	Kamenice	Breza		X	
Kanton 4	Jasen	Breza	X		
Kanton 4	Kolovina	Breza	X		
Kanton 4	Koritnik	Breza		X	
Kanton 4	Poslivanje	Breza	X		
Kanton 4	Potok Crema	Breza		X	X
Kanton 4	Prhinje	Breza		X	
Kanton 4	Tretine	Breza	X		
Kanton 4	Tretine 2	Breza	X		
Kanton 4	Trnovaca	Zavidovići			X
Kanton 4	Lokalna deponija Trebetović	Žepče			X
Kanton 4	Okolišće uz rijeku Bosnu	Visoko			X
Kanton 4	Borovi uz društveni dom	Zenica	X		
Kanton 4	Trstika	Zenica	X		
Kanton 4	Maoča	Zavidovići			X
Kanton 4	Stipin Han	Zavidovići			X
Kanton 4	Vozuća	Zavidovići			X
Kanton 4	Biškovići iznad sela na padini	Zenica	X		
Kanton 4	Donje Babino	Zenica	X		X
Kanton 4	Smetovski put iznad panorame	Zenica			X
Kanton 4	Seoci Sibilići na padini u selu	Zenica	X		X
Kanton 5	Kosovska rijeka	Foča			X
Kanton 5	Brđalići 1	Foča			X
Kanton 5	Bratovčići	Foča			X
Kanton 5	Krivač	Foča			X
Kanton 5	Osanica	Foča			X
Kanton 5	Čemernica	Pale			X
Kanton 5	Gornje Bare	Pale			X
Kanton 5	Podnehaje	Pale			X
Kanton 5	Bačci	Goražde			X
Kanton 5	Belvedere	Goražde			X
Kanton 5	Gubavica	Goražde			X
Kanton 5	Lokalna deponija Šišeta	Goražde			X
Kanton 5	Podhranjenski potok	Goražde			X
Kanton 5	Rada Jovanovića	Goražde			X
Kanton 6	Rakrsnica koricanani	Travnik			X
Kanton 6	Ski lift visovi 1	Travnik			X
Kanton 6	Bile Vode	Travnik			X
Kanton 6	Gradnjik	Travnik			X
Kanton 6	Gradac Korkuta njive	Travnik			X
Kanton 6	Kupilo	Travnik			X

KANTON	NAZIV DEPONIJE	OPĆINA	ZONA SANITARNE ZAŠTITE	ZAŠTIĆENA PODRUČJA OSJETLJIVA NA NUTRIJENTE	BLIZINA VODOTOKA /RIJEKE
Kanton 6	Monjići	Novi Travnik			X
Kanton 6	Ljubovića Njiva	Travnik			X
Kanton 6	Lokalna deponija Klokotnica	Busovača			X
Kanton 6	Potok Jenjavak	Travnik			X
Kanton 6	Klade	Donji Vakuf			X
Kanton 6	Ričice Gaj	Travnik			X
Kanton 6	Lokalna deponija Tješilo	Fojnica			X
Kanton 6	Trebišnjica Izvor	Travnik			X
Kanton 6	Bakovići	Fojnica			X
Kanton 6	Djedov do	Fojnica			
Kanton 6	Dusina	Fojnica			X
Kanton 6	Alihodže most	Travnik			X
Kanton 6	Nadbare	Fojnica			X
Kanton 6	Bivolica	Travnik			X
Kanton 6	Obojak	Fojnica			X
Kanton 6	Čukle ispod sela kod potoka	Travnik			X
Kanton 6	Ormanov potok	Fojnica			X
Kanton 6	Ganići	Travnik			X
Kanton 6	Gladište	Travnik			X
Kanton 6	Gornja Bojna	Travnik			X
Kanton 6	Regale 1	Fojnica			X
Kanton 6	Regale 2	Fojnica			X
Kanton 6	Smajlovići	Fojnica			X
Kanton 6	Ščitovo	Fojnica			X
Kanton 6	Korito rijeke Bile 1	Travnik			X
Kanton 6	Korito rijeke Bile 2	Travnik			X
Kanton 6	Korito rijeke Bile 3	Travnik			X
Kanton 6	Trošnjik	Fojnica			X
Kanton 6	Zastinje-Voljevac	Gornji Vakuf-Uskoplje			X
Kanton 6	Lokalna deponija Kruščica	Jajce			X
Kanton 6	Potklanac	Travnik		X	X
Kanton 6	Radonjići	Travnik			X
Kanton 6	Radonjići gaj	Travnik			X
Kanton 6	Magarovci	Jajce			X
Kanton 6	Divičani	Jajce			X
Kanton 6	Raskrsnica za Fazliće	Travnik			X
Kanton 6	Šarića most	Travnik			X
Kanton 6	Šegulje	Travnik			X
Kanton 6	Skomorje	Travnik			X
Kanton 6	Skomorje Novina	Travnik			X
Kanton 6	Suhi do	Travnik			X
Kanton 6	Suhi do prema Dubu	Travnik			X
Kanton 6	Bukva 2	Kreševo			
Kanton 6	Tunel prema Zagrađu	Travnik			X
Kanton 6	Zaseok Potok	Travnik			X
Kanton 6	Zukića most 1	Travnik			X
Kanton 6	Zukića most 2	Travnik			X

KANTON	NAZIV DEPONIJE	OPĆINA	ZONA SANITARNE ZAŠTITE	ZAŠTIĆENA PODRUČJA OSJETLJIVA NA NUTRIJENTE	BLIZINA VODOTO KA /RIJEKE
Kanton 6	Ambulanta	Novi Travnik	X		X
Kanton 6	Mratinići 1	Kreševo			X
Kanton 6	Bistro 3	Novi Travnik			X
Kanton 6	Gornji Margetić	Novi Travnik			X
Kanton 6	Harež	Novi Travnik	X		X
Kanton 6	Jaruga	Novi Travnik	X		X
Kanton 6	Monići	Novi Travnik			X
Kanton 6	Muholjići	Novi Travnik	X		X
Kanton 6	Rastovci	Novi Travnik		X	
Kanton 6	Nević polje	Novi Travnik		X	X
Kanton 6	Lokalna deponija Berberuša	Kiseljak			X
Kanton 6	Pečuj Krivina 1	Novi Travnik			X
Kanton 6	Petaci	Novi Travnik			X
Kanton 6	Pobrđani 2	Novi Travnik			X
Kanton 6	Polje	Novi Travnik		X	X
Kanton 6	Pričani	Novi Travnik			X
Kanton 6	Mlave	Novi Travnik			X
Kanton 6	Ribnica	Novi Travnik	X		X
Kanton 6	Seona	Novi Travnik	X		X
Kanton 6	Novaopara	Novi Travnik			X
Kanton 6	Maglić	Travnik			X
Kanton 6	Golići 2	Travnik			X
Kanton 6	Pravoslavno groblje	Travnik			X
Kanton 6	Stari put za komar 1	Travnik			X
Kanton 6	Stari put za komar 2	Travnik			X
Kanton 6	Močila	Travnik			X
Kanton 6	Pulnačka strana	Travnik			X
Kanton 6	Bešlija	Travnik			X
Kanton 6	Golići 1	Travnik			X
Kanton 9	Alipašina 101-105	Centar		X	
Kanton 9	Alipašina 73	Centar		X	
Kanton 9	Alipašina 81	Centar		X	X
Kanton 9	Barakdzije 46	Centar		X	
Kanton 9	Bjelave 66	Centar		X	
Kanton 9	Bulbulina 7	Centar		X	
Kanton 9	Bulbulina 9	Centar		X	
Kanton 9	Čekaluša 28	Centar		X	
Kanton 9	Čekaluša 58	Centar		X	X
Kanton 9	Čekaluša 60	Centar		X	X
Kanton 9	Ejuba Ademovića 31	Centar		X	X
Kanton 9	Envera Čokolovića 9	Centar		X	
Kanton 9	Gabrielle Moreno Locatelli 33	Centar		X	X
Kanton 9	Hadzihajdareva 1	Centar		X	
Kanton 9	Hadzihajdareva 4	Centar		X	
Kanton 9	Hadzisulejmanova 14	Centar		X	
Kanton 9	Halida Kajteza 3	Centar		X	
Kanton 9	Ivana Cankara 4 Bjelave	Centar		X	
Kanton 9	Ivana Cankara 11	Centar		X	
Kanton 9	Ivana Cankara 17	Centar		X	

KANTON	NAZIV DEPONIJE	OPĆINA	ZONA SANITARNE ZAŠTITE	ZAŠTIĆENA PODRUČJA OSJETLJIVA NA NUTRIJENTE	BLIZINA VODOTOKA /RIJEKE
Kanton 9	Jukićeva 20	Centar		X	X
Kanton 9	Jukićeva 48	Centar		X	X
Kanton 9	Jukićeva 50	Centar		X	X
Kanton 9	Hipodrom	Ilidža			X
Kanton 9	Jukićeva 56	Centar		X	X
Kanton 9	Ušće Tilave u Željeznicu	Ilidža			X
Kanton 9	Jukićeva 64	Centar		X	X
Kanton 9	Alipašin Most 2	Novi Grad		X	X
Kanton 9	Jukićeva 66	Centar		X	X
Kanton 9	Brežanska 68	Novi Grad		X	
Kanton 9	Jukićeva 148-150	Centar		X	
Kanton 9	Buča Potok	Novi Grad		X	
Kanton 9	Jukićeva do br 95	Centar		X	
Kanton 9	Mandžina donja 1	Centar		X	
Kanton 9	Mehmet Bega Kapetanovića Ljubaska kod Fr ambasade	Centar		X	X
Kanton 9	Mehmet Bega Kapetanovića Ljubaska 8	Centar		X	X
Kanton 9	Porodice Foht kod Subasica kuca	Centar		X	
Kanton 9	Porodice Foht 74	Centar		X	
Kanton 9	Sarač Ismailova 15	Centar		X	
Kanton 9	Sarač Ismailova 19	Centar		X	
Kanton 9	Sepetarevac 26	Centar		X	
Kanton 9	Sepetarevac 28	Centar		X	
Kanton 9	Tantali sokak	Centar		X	
Kanton 9	Tekija požarni put centra Skenderija	Centar		X	X
Kanton 9	Ul. Alibega Firdusa br 33	Novi Grad		X	X
Kanton 9	Tekija 28	Centar		X	X
Kanton 9	Ul. Alibega Firdusa br 66	Novi Grad		X	X
Kanton 9	Usorska 4	Centar		X	X
Kanton 9	Ul. Branislava Nušića UO Koliba	Novi Grad			X
Kanton 9	Vranjače Barjaktarevići	Centar		X	
Kanton 9	Ul. Bačići	Novi Grad		X	
Kanton 9	Ul. Branislava Nušića	Novi Grad			X
Kanton 9	Ul. Dzemala Bijedića 185	Novi Grad		X	X
Kanton 9	Gabrielle Moreno Locatelli 19	Centar		X	X
Kanton 9	Ul. Enesa Herića	Novi Grad		X	
Kanton 9	Asikovac do 19	Centar		X	
Kanton 9	Babića bašta	Stari Grad		X	X
Kanton 9	Ul. Fra Antuna Maleševića br. 20	Novi Grad			X
Kanton 9	Bistrički potok	Stari Grad		X	
Kanton 9	Ul. Franje Kluz	Novi Grad		X	
Kanton 9	Dariva	Stari Grad			X
Kanton 9	Ul. Ive Andića 9	Novi Grad		X	X
Kanton 9	Faletići kasarna	Stari Grad			X

KANTON	NAZIV DEPONIJE	OPĆINA	ZONA SANITARNE ZAŠTITE	ZAŠTIĆENA PODRUČJA OSJETLJIVA NA NUTRIJENTE	BLIZINA VODOTOKA /RIJEKE
Kanton 9	Most tranzit čolin potok	Stari Grad		X	X
Kanton 9	Moščanica	Stari Grad			X
Kanton 9	Ul. Razima Salčića	Novi Grad			X
Kanton 9	Raskrsnica Safeta Basagica	Stari Grad		X	
Kanton 9	Ul. Safet Isović Buča Potok	Novi Grad		X	
Kanton 9	Ul. Safeta Hadžića	Novi Grad		X	X
Kanton 9	Cikma	Stari Grad		X	
Kanton 9	Ul. Safeta Hadžića bb	Novi Grad		X	X
Kanton 9	Ul. Gradačka bb	Stari Grad		X	X
Kanton 9	Ul. Safeta Zajke	Novi Grad		X	X
Kanton 9	Ul. Prijedorska 2	Stari Grad		X	X
Kanton 9	Ul. Senada Čolića	Novi Grad		X	

7.1.6. Pregled osnovnih podataka o identifikovanim deponijama

Fizičko-geografskom analizom lokaliteta na kojima su identifikovane deponije u slivu rijeke Save u FBiH, može se zaključiti da se otpad najčešće odlaže uz nekategorisane puteve u šumskom pojasu, uz korita rijeka, u vrtačama, jamama i uvalama. Mnoge divlje deponije se nalaze u blizini izvorišta koja služe za snabdijevanje stanovništva čime je direktno ugroženo zdravlje stanovništva.

Na deponijama su odbačene razne vrste otpada, s tim što je dominantno prisustvo mješovitog komunalnog otpada (otpad iz domaćinstva, plastika, staklo, metal, kabasti otpad, animalni otpad), zatim slijedi građevinski otpad (zemlja, cigla, građevinski šut, kamen, keramika), industrijski otpad (piljevina, industrijski muljevi i talozi), a vrlo rijetko opasni otpad (lijekovi, pesticidi, herbicidi, zauljena ambalaža).

Starost deponija varira od 1 do 25 godina za divlje deponije, dok je maksimalna starost lokalnih neuređenih deponija 59 godina.

Tabela 16, Podaci o starosti i procijenjenim količinama otpada na snimljenim deponijama

STAROST DEPONIJE [godina]	KANTON	NAZIV DEPONIJE	NEPOSREDNI SLIV	OPĆINA	KOLICINA OTPADA ³ [m ³]	POVRSINA DEPONIJE [m ²]
59 god.	Kanton 1	Lokalna deponija Vaganac	Una	Bosanski Petrovac	/	37596,39
22 god.	Kanton 1	Lokalna deponija Gorjevac-Kruškovača	Una	Bihać	/	19605,82
15 god.	Kanton 1	Pučenic 1	Una	Bosanska Krupa	874,40	1223,00
15 god.	Kanton 1	Pučenic 2	Una	Bosanska Krupa	281,90	104,50
15 god.	Kanton 1	Krivaci	Una	Bosanska Krupa	2.771,00	327,23
10 god.	Kanton 1	Dobrovici	Una	Bosanska Krupa	6.227,00	339,97
15 god.	Kanton 1	Vranjska-Staro smetlište	Una	Bosanska Krupa	60.000,00	4679,00
15 god.	Kanton 1	Vranjska-Staro smetlište preko puta	Una	Bosanska Krupa	30.000,00	303,63
30 god.	Kanton 1	Vranjska preko puta Sele	Una	Bosanska Krupa	428,30	305,21

³ Za lokalne deponije na kojima nije uveden sistem vaganja otpada i nisu dostavljeni podaci od nadležnih općina/ gradova/ preduzeća, nije vršena procjena količine otpada

STAROST DEPONIJE [godina]	KANTON	NAZIV DEPONIJE	NEPOSREDNI SLIV	OPĆINA	KOLICINA OTPADA ³ [m ³]	POVRŠINA DEPONIJE [m ²]
40 god.	Kanton 1	Crkvina 1	Una	Bosanska Krupa	2.616,27	231,96
10 god.	Kanton 1	Crkvina 2	Una	Bosanska Krupa	3.099,56	691,27
1 god.	Kanton 1	Crkvina 3	Una	Bosanska Krupa	579,10	59,50
15 god.	Kanton 1	Ljusina-Točak	Una	Bosanska Krupa	373,02	91,51
10 god.	Kanton 1	Ljusina iznad škole	Una	Bosanska Krupa	3.140,15	95,51
10 god.	Kanton 1	Ivanjski put	Una	Bosanska Krupa	139,10	249,00
10 god.	Kanton 1	Vrletnica	Una	Bosanska Krupa	287,56	156,50
20 god.	Kanton 1	Petrovići Zalin	Una	Bosanska Krupa	324,39	165,00
1 god.	Kanton 1	Put za Arapušu	Una	Bosanska Krupa	1.151,67	71,51
10 god.	Kanton 1	Stara Radička cesta	Una	Bosanska Krupa	1.263,97	64,43
10 god.	Kanton 1	Lokalna deponija Medžre-Vlaški do	Una	Bosanska Krupa	40.000,00	42793,23
15 god.	Kanton 1	Doline	Una	Bosanski Petrovac	1.200,00	388,23
15 god.	Kanton 1	Majdan	Una	Bosanski Petrovac	400,00	447,00
10 god.	Kanton 1	Šeovac-Krnjeuša	Una	Bosanski Petrovac	3.000,00	689,00
12 god.	Kanton 1	Busije	Una	Ključ	1.000,00	355,59
39 god.	Kanton 1	Častovici	Una	Ključ	300,00	304,87
29 god.	Kanton 1	Jarice	Una	Ključ	15.000,00	527,29
39 god.	Kanton 1	Garibovići	Una	Ključ	600,00	346,52
6 god.	Kanton 1	Kalabe	Una	Ključ	600,00	305,57
3 god.	Kanton 1	Kordicke Luke	Una	Ključ	600,00	64,54
10 god.	Kanton 1	Kazići	Una	Ključ	700,00	323,92
20 god.	Kanton 1	Kotarevac	Una	Ključ	750,00	767,00
10 god.	Kanton 1	Vojinovići	Una	Ključ	1.000,00	1078,00
30 god.	Kanton 1	Lakići	Una	Ključ	1.000,00	388,65
10 god.	Kanton 1	Hadžići	Una	Ključ	500,00	306,47
6 god.	Kanton 1	Lokalna deponija "Peći"	Una	Ključ	Lokalna	8.001,93
20 god.	Kanton 1	Potkosa	Una	Ključ	870,00	330,80
10 god.	Kanton 1	Gradina	Una	Ključ	1.000,00	367,44
10 god.	Kanton 1	Rijeka	Una	Ključ	600,00	307,61
20 god.	Kanton 1	Prhovo	Una	Ključ	1.000,00	152,38
20 god.	Kanton 1	Močila	Una	Ključ	900,00	315,19
15 god.	Kanton 1	Lokalna deponija Sanska brda	Una	Sanski Most	/	20156,95
15 god.	Kanton 1	Zmajevac	Una	Sanski Most	300,00	487,01
4 god.	Kanton 1	Fajtovci	Una	Sanski Most	80,00	175,06
10 god.	Kanton 1	Naprelje	Una	Sanski Most	800,00	1597,08
30 god.	Kanton 1	Čaplje	Una	Sanski Most	150,00	421,10
10 god.	Kanton 1	Alagića polje- Veliki gaj	Una	Sanski Most	400,00	602,98
15 god.	Kanton 1	Sanska brda	Una	Sanski Most	400,00	389,23
15 god.	Kanton 1	Agića klanac	Korana/Glina	Velika Kladuša	66,72	151,63
10 god.	Kanton 1	Azil za pse	Korana/Glina	Velika Kladuša	214,52	487,55
10 god.	Kanton 1	Begluk 1	Korana/Glina	Velika Kladuša	152,33	346,20
30 god.	Kanton 1	Begluk 2	Korana/Glina	Velika Kladuša	198,19	450,44
20 god.	Kanton 1	Begluk 3	Korana/Glina	Velika Kladuša	137,43	312,34
20 god.	Kanton 1	Crvarevac	Korana/Glina	Velika Kladuša	252,41	573,65
20 god.	Kanton 1	Dolovi	Korana/Glina	Velika Kladuša	1.599,76	3.999,40
25 god.	Kanton 1	Elezovići-Pašići	Korana/Glina	Velika Kladuša	169,87	386,06
25 god.	Kanton 1	Hangar	Korana/Glina	Velika Kladuša	54,98	124,96
20 god.	Kanton 1	Hašići	Korana/Glina	Velika Kladuša	32,73	74,38

STAROST DEPONIJE [godina]	KANTON	NAZIV DEPONIJE	NEPOSREDNI SLIV	OPĆINA	KOLICINA OTPADA ³ [m ³]	POVRŠINA DEPONIJE [m ²]
20 god.	Kanton 1	Joše	Korana/Glina	Velika Kladaša	34,72	78,92
1 god.	Kanton 1	Kapan	Korana/GLina	Velika Kladaša	57,76	131,27
2 god.	Kanton 1	Kladušnica 1	Korana/Glina	Velika Kladaša	26,33	59,85
1 god.	Kanton 1	Kladušnica 2	Korana/Glina	Velika Kladaša	161,45	366,94
1 god.	Kanton 1	Klenić	Korana/Glina	Velika Kladaša	29,33	66,67
1 god.	Kanton 1	Mekanovići	Korana/Glina	Velika Kladaša	209,26	475,60
1 god.	Kanton 1	Pjeskana Biljeg	Korana/Glina	Velika Kladaša	1.000,00	891,19
20 god.	Kanton 1	Pjeskana Čelinja 1	Korana/Glina	Velika Kladaša	57,76	131,27
10 god.	Kanton 1	Pjeskana Čelinja 2	Korana/Glina	Velika Kladaša	163,75	372,15
3 god.	Kanton 1	Polje	Korana/Glina	Velika Kladaša	70,55	160,35
3 god.	Kanton 1	Rašinovac	Korana/Glina	Velika Kladaša	226,68	515,19
1 god.	Kanton 1	Ulica Ahmeta Fetagića	Korana/Glina	Velika Kladaša	1.000,00	54,51
1 god.	Kanton 1	Vatreni Mlin	Korana/Glina	Velika Kladaša	33,71	76,60
1 god.	Kanton 1	Za Grad 2	Korana/Glina	Velika Kladaša	55,87	126,99
1 god.	Kanton 1	Za Grad	Korana/Glina	Velika Kladaša	300,00	118,90
25 god.	Kanton 1	Zaobilaznica	Korana/Glina	Velika Kladaša	135,59	308,15
1/2 god.	Kanton 1	Lokalna deponija Radića most	Bosna	Velika Kladaša	/	34.893,95
7 god.	Kanton 10	Lokalna deponija Vušića polje	Una	Drvar	31.500,00	4.862,50
15 god.	Kanton 2	Lokalna deponija Brvnik	Tolisa	Domaljevac-Šamac	/	18559,13
6 god.	Kanton 2	Ada	Bosna	Odžak	6.934,72	38526,20
1/2 god.	Kanton 2	Guščija bara	Sava	Odžak	3.141,30	17451,68
1 god.	Kanton 2	Prud (Struke)	Sava	Odžak	865,88	4810,45
30 god.	Kanton 2	Lokalna deponija Neteka	Sava	Odžak	50.040,00	19405,33
5 god.	Kanton 2	Lokalna deponija Dusine	Sava	Orašje	110.000,00	54813,89
3 god.	Kanton 2	Gajevi	Sava	Orašje	5.542,50	53,58
6 god.	Kanton 2	Šibovače	Sava	Orašje	4.000,00	4278,94
1 god.	Kanton 2	Baki	Sava	Orašje	400,00	481,45
9 god.	Kanton 2	Draganovci	Sava	Orašje	400,00	135,10
15 god.	Kanton 2	Špionica	Tolisa	Orašje	150,00	321,33
20 god.	Kanton 2	Lilići	Sava	Orašje	20,00	127,17
15 god.	Kanton 2	Mehanika	Sava	Orašje	20,00	68,97
20 god.	Kanton 2	Gajići	Tolisa	Orašje	10,00	365,43
14 god.	Kanton 2	Stanovi	Sava	Orašje	10,00	143,75
20 god.	Kanton 2	Stara cesta	Sava	Orašje	5,00	300,40
50 god.	Kanton 3	Velino selo	Brka/Zovičica	Čelići	500,00	384,07
28 god.	Kanton 3	Dobra voda	Lukavac/Gnjica	Čelići	330,00	331,03
20 god.	Kanton 3	Lokalna deponija Cerik	Lukavac/Gnjica	Čelići	/	25299,48
15 god.	Kanton 3	Trešnjava-Mehići-Pribitkovići	Spreča	Banovići	126,18	315,45
15 god.	Kanton 3	Trešnjava-Pribitkovići	Spreča	Banovići	1.663,58	4158,96
10 god.	Kanton 3	Stare kuće	Spreča	Banovići	142,22	355,56
15 god.	Kanton 3	Put za Orahovicu -Seona	Spreča	Banovići	153,22	383,04
12 godine	Kanton 3	Mrgan	Krivaja	Banovići	121,96	304,89
10 god.	Kanton 3	Lanište	Spreča	Banovići	141,67	354,17
45 god.	Kanton 3	Lokalna deponija PK Čubrić	Spreča	Banovići	/	12.660,80
6 god.	Kanton 3	Lokalna deponija Grabovac	Spreca	Gračanica	/	62381,76

STAROST DEPONIJE [godina]	KANTON	NAZIV DEPONIJE	NEPOSREDNI SLIV	OPĆINA	KOLICINA OTPADA ³ [m ³]	POVRšina DEPONIJE [m ²]
5 god.	Kanton 3	Šuma Javor	Spreča	Gračanica	1.200,00	1011,07
5 god.	Kanton 3	Ćozalovo brdo	Spreča	Gračanica	75,00	445,67
2 god.	Kanton 3	Put prema Sočkovcu	Spreča	Gračanica	180,00	418,05
3 god.	Kanton 3	Potok Mahala	Spreča	Gračanica	210,00	66,92
15 god.	Kanton 3	Pribava	Spreča	Gračanica	96,00	112,62
5 god.	Kanton 3	Rijeka	Spreča	Gračanica	80,00	120,24
23 god.	Kanton 3	Trnovci	Tinja	Gračanica	225,00	792,94
25 god.	Kanton 3	Lokalna deponija Huskici	Spreča	Lukavac	242.000,00	24787,09
25 god.	Kanton 3	Vrljaja	Sapna	Sapna	36,00	316,33
25 god.	Kanton 3	Blaganovo brdo	Sapna	Sapna	126,00	315,56
25 god.	Kanton 3	Jasenovac	Sapna	Sapna	36,00	326,53
25 god.	Kanton 3	Hući potok Cerik	Sapna	Sapna	30,00	337,26
25 god.	Kanton 3	Nevoľjno		Sapna	25,00	300,92
25 god.	Kanton 3	Bukvanj		Sapna	43,00	301,68
9 god.	Kanton 3	Lokalna deponija Površinki kop Višća	Spreča	Živinice	/	10824,97
9 god.	Kanton 3	Deponija na putu Kalesija-Gojčin	Bosna	Kalesija	70,00	101,71
4 god.	Kanton 3	Lokalna deponija Vis_sanirana	Bosna	Kalesija	sanirana	15607,10
20 god.	Kanton 4	Usorska ulica	Usora	Doboj-Jug	30,00	63,02
5 god.	Kanton 4	Ada	Bosna	Doboj-Jug	30,00	308,64
30 god.	Kanton 4	Bijela ploča 1	Jablanica	Maglaj	83,36	182,00
3 god.	Kanton 4	Bijela ploča 2	Jablanica	Maglaj	186,28	406,73
3 god.	Kanton 4	Bijela ploča-Jandrošac	Bosna	Maglaj	241,43	527,14
35 god.	Kanton 4	Bijela ploča-Parnica	Bosna	Maglaj	433,04	945,50
3 god.	Kanton 4	Bočinja	Bosna	Maglaj	138,84	303,15
3 god.	Kanton 4	Krsno polje	Bosna	Maglaj	142,48	311,09
2 god.	Kanton 4	Natron Hayat Nekolja	Lješnica	Maglaj	836,78	1827,03
3 god.	Kanton 4	Ulišnjak 1	Bosna	Maglaj	138,24	301,84
3 god.	Kanton 4	Ulišnjak 2	Bosna	Maglaj	70,04	152,93
35 god.	Kanton 4	Ulišnjak 3	Bosna	Maglaj	99,78	217,86
60 god.	Kanton 4	Ulišnjak 4	Bosna	Maglaj	143,11	312,47
20 god.	Kanton 4	Ulišnjak 5	Bosna	Maglaj	140,56	306,90
20 god.	Kanton 4	Lokalna deponija Nekolja	Lješnica	Maglaj	80.000,00	1801,97
20 god.	Kanton 4	Lokalna deponija Gradina	Krivaja	Olovo	42.000,00	4.167,53
30 god.	Kanton 4	Petrovići 1	Krivaja	Olovo	1.500,00	344,00
30 god.	Kanton 4	Petrovići 2	Krivaja	Olovo	400,00	303,51
30 god.	Kanton 4	Ponjerka	Krivaja	Olovo	700,00	360,58
30 god.	Kanton 4	Bukov do	Krivaja	Olovo	1.500,00	310,63
30 god.	Kanton 4	Careva ćuprija	Krivaja	Olovo	600,00	304,22
30 god.	Kanton 4	Careva ćuprija Rijeka	Krivaja	Olovo	1.000,00	341,60
30 god.	Kanton 4	Jelaške 1	Krivaja	Olovo	1.500,00	247,50
30 god.	Kanton 4	Jelaške 2	Krivaja	Olovo	900,00	424,29
30 god.	Kanton 4	Kamensko	Krivaja	Olovo	2.500,00	306,82
30 god.	Kanton 4	Križevići	Krivaja	Olovo	150,00	231,00
37 god.	Kanton 4	Milankovići	Krivaja	Olovo	300,00	999,50
3 god.	Kanton 4	Solun Hadre	Krivaja	Olovo	2.000,00	2977,50
25 god.	Kanton 4	Lokalna deponija Bukva	Usora	Tešanj	70.000,00	19.146,90
25 god.	Kanton 4	Lokalna deponija Kota	Stavnja	Vareš	138.000,00	47.230,63

STAROST DEPONIJE [godina]	KANTON	NAZIV DEPONIJE	NEPOSREDNI SLIV	OPĆINA	KOLICINA OTPADA ³ [m ³]	POVRŠINA DEPONIJE [m ²]
25 god.	Kanton 4	Smreka	Stavnja	Vareš	200,00	354,75
25 god.	Kanton 4	Ahmetovac	Krivaja	Zavidovići	400,00	327,11
24 god.	Kanton 4	Bajvati	Krivaja	Zavidovići	250,00	314,62
25 god.	Kanton 4	Omerčevići-Brezik	Krivaja	Zavidovići	300,00	316,03
25 god.	Kanton 4	Cizme blato mujići	Krivaja	Zavidovići	250,00	188,00
35 god.	Kanton 4	Borovnica	Krivaja	Zavidovići	80,00	116,04
35 god.	Kanton 4	Brezici Borovica	Krivaja	Zavidovići	150,00	330,96
25 god.	Kanton 4	Čajrice	Krivaja	Zavidovići	100,00	311,11
25 god.	Kanton 4	Crnjevo 1	Krivaja	Zavidovići	50,00	334,82
25 god.	Kanton 4	Crnjevo 2	Krivaja	Zavidovići	50,00	409,95
25 god.	Kanton 4	Duboki potok 1	Gostović	Zavidovići	30,00	335,50
25 god.	Kanton 4	Duboki potok 2	Gostović	Zavidovići	40,00	60,93
25 god.	Kanton 4	Brezik	Bosna	Zavidovići	200,00	459,00
25 god.	Kanton 4	Hodžića polje	Krivaja	Zavidovići	150,00	309,36
25 god.	Kanton 4	Kašćunac 1	Krivaja	Zavidovići	70,00	55,90
25 god.	Kanton 4	Kašćunac 2	Krivaja	Zavidovići	30,00	366,41
25 god.	Kanton 4	Krčevine	Gostovac	Zavidovići	7,00	121,55
25 god.	Kanton 4	Krš	Krivaja	Zavidovići	30,00	100,60
25 god.	Kanton 4	Kučice 1	Gostović	Zavidovići	25,00	158,00
20 god.	Kanton 4	Lađenik	Krivaja	Zavidovići	50,00	317,50
20 god.	Kanton 4	Marušići	Krivaja	Zavidovići	30,00	35,93
20 god.	Kanton 4	Lijevča	Gostović	Zavidovići	300,00	363,44
25 god.	Kanton 4	Memičko brdo	Krivaja	Zavidovići	300,00	368,93
25 god.	Kanton 4	Mlinište	Krivaja	Zavidovići	60,00	340,42
25 god.	Kanton 4	Nišani	Krivaja	Zavidovići	150,00	324,82
25 god.	Kanton 4	Osječani 1	Krivaja	Zavidovići	150,00	333,98
25 god.	Kanton 4	Osječani 2	Krivaja	Zavidovići	50,00	329,05
25 god.	Kanton 4	Pandžur	Bosna	Zavidovići	30,00	280,44
20 god.	Kanton 4	Paravci	Gostović	Zavidovići	50,00	76,06
25 god.	Kanton 4	Poljice	Gostović	Zavidovići	50,00	397,26
25 god.	Kanton 4	Poljice Brzica	Gostović	Zavidovići	100,00	337,13
25 god.	Kanton 4	Romsko naselje "Rupin do"	Krivaja	Zavidovići	250,00	304,32
25 god.	Kanton 4	Selo Vračevac	Krivaja	Zavidovići	50,00	327,13
3 god.	Kanton 4	Slatina	Krivaja	Zavidovići	40,00	321,97
15 god.	Kanton 4	Spasojevići	Krivaja	Zavidovići	80,00	53,23
24 god.	Kanton 4	Šumarnica Predrazici	Krivaja	Zavidovići	300,00	309,83
20 god.	Kanton 4	Troholj	Bosna	Visoko	300,00	596,23
15 god.	Kanton 4	Srhinje	Bosna	Visoko	2.400,00	368,85
15 god.	Kanton 4	Malo Čajno	Bosna	Visoko	700,00	84,00
1 god.	Kanton 4	Mali Trnovci 2	Bosna	Visoko	4.000,00	337,40
1 god.	Kanton 4	Avdica ravan	Bosna	Zenica	100,00	499,54
2 god.	Kanton 4	Drustveni dom Zmajevac	Bosna	Zenica	10,00	106,00
30 god.	Kanton 4	Babići Orahovica	Bosna	Zenica	10,00	403,76
10 god.	Kanton 4	Zaravan	Bosna	Zenica	10,00	136,83
5 god.	Kanton 4	Babići-Borovi	Bosna	Zenica	20,00	97,40
15 god.	Kanton 4	Biškovići ispod mesdžida	Bosna	Zenica	40,00	392,46
15 god.	Kanton 4	Bakule	Bosna	Zenica	50,00	122,74
10 god.	Kanton 4	Zarašće	Bosna	Zenica	60,00	158,49
10 god.	Kanton 4	Jasiče	Bosna	Zenica	20,00	444,04
5 god.	Kanton 4	Krasino brdo	Bosna	Zenica	10,00	405,07
5 god.	Kanton 4	Posredica	Bosna	Zenica	20,00	476,23

STAROST DEPONIJE [godina]	KANTON	NAZIV DEPONIJE	NEPOSREDNI SLIV	OPĆINA	KOLICINA OTPADA ³ [m ³]	POVRŠINA DEPONIJE [m ²]
10 god.	Kanton 4	Balićev potok kod vodenice	Bosna	Zenica	10,00	2.464,73
30 god.	Kanton 4	Bočija Glava	Bosna	Zenica	30,00	673,08
20 god.	Kanton 4	Kovačići Gradina	Bosna	Zenica	20,00	1.472,08
30 god.	Kanton 4	Podravne	Bosna	Zenica	15,00	277,86
5 god.	Kanton 4	Ulaz u Banloze	Bosna	Zenica	40,00	1.207,93
25 god.	Kanton 4	Drugi potok	Bosna	Zenica	80,00	191,00
10 god.	Kanton 4	Vranovići Krč	Bosna	Zenica	15,00	156,55
10 god.	Kanton 4	Vranovići na potoku	Bosna	Zenica	15,00	132,01
1 god.	Kanton 4	Sedra	Bosna	Zenica	15,00	328,85
7 god.	Kanton 4	Babino Polje Kamp	Bosna	Zenica	30,00	105,00
7 god.	Kanton 4	Babino Polje kod kampa 2	Bosna	Zenica	80,00	319,32
8 god.	Kanton 4	Babino Polje kod kampa 3	Bosna	Zenica	20,00	381,85
7 god.	Kanton 4	Babino Polje kod kampa 4	Bosna	Zenica	30,00	153,58
20 god.	Kanton 4	Poča Jasinje	Bosna	Zenica	40,00	517,99
20 god.	Kanton 4	Lipovi potoci	Bosna	Zenica	60,00	224,46
25 god.	Kanton 4	Lipovi potoci 2	Bosna	Zenica	20,00	203,27
25 god.	Kanton 4	Privija	Bosna	Zenica	20,00	196,78
20 god.	Kanton 4	Malo Briždje	Bosna	Zenica	20,00	483,95
20 god.	Kanton 4	Virčić	Bosna	Zenica	35,00	117,84
20 god.	Kanton 4	Smajčići izlaz iz gornjeg sela	Bosna	Zenica	50,00	114,58
30 god.	Kanton 4	Donji Smajčići izlaz iz donjeg sela	Bosna	Zenica	80,00	92,30
30 god.	Kanton 4	Gornji Smajčići ulaz u selo	Bosna	Zenica	40,00	71,06
25 god.	Kanton 4	Smajličići ulaz u donje selo	Bosna	Zenica	30,00	409,83
15 god.	Kanton 4	Ivana Cankara	Bosna	Zenica	5,00	111,91
10 god.	Kanton 4	Rujev Do 9_11	Bosna	Zenica	5,00	170,57
10 god.	Kanton 4	BP Brkić	Bosna	Zenica	30,00	187,50
10 god.	Kanton 4	Vardište 65	Bosna	Zenica	20,00	487,73
20 god.	Kanton 4	Križ	Bosna	Zenica	10,00	4.098,91
10 god.	Kanton 4	Okuka	Bosna	Zenica	20,00	58,77
5 god.	Kanton 4	Slivice	Bosna	Zenica	5,00	407,89
5 god.	Kanton 4	Buk	Bosna	Zenica	50,00	139,24
20 god.	Kanton 4	Alenac	Bosna	Zenica	15,00	122,50
10 god.	Kanton 4	Bilivode	Bosna	Zenica	15,00	585,35
10 god.	Kanton 4	Plandovo	Bosna	Zenica	15,00	427,71
25 god.	Kanton 4	Brče	Bosna	Zenica	20,00	1.150,19
10 god.	Kanton 4	Čifluk	Bosna	Zenica	20,00	58,00
10 god.	Kanton 4	Plahovići	Bosna	Zenica	120,00	470,65
10 god.	Kanton 4	Viseći most	Bosna	Zenica	30,00	1.969,70
20 god.	Kanton 4	Hajkovići Agića kuće	Bosna	Zenica	10,00	381,23
15 god.	Kanton 4	Hajkovići Gornja rijeka	Bosna	Zenica	8,00	597,49
10 god.	Kanton 4	Kasapovići kod džamije	Bosna	Zenica	25,00	228,44
10 god.	Kanton 4	Kula	Bosna	Zenica	30,00	471,41
10 god.	Kanton 4	Lijeska	Bosna	Zenica	10,00	151,06
20 god.	Kanton 4	Poca Medvidnjak	Bosna	Zenica	10,00	81,76
10 god.	Kanton 4	Poca Močila	Bosna	Zenica	20,00	522,45

STAROST DEPONIJE [godina]	KANTON	NAZIV DEPONIJE	NEPOSREDNI SLIV	OPĆINA	KOLICINA OTPADA ³ [m ³]	POVRŠINA DEPONIJE [m ²]
10 god.	Kanton 4	Poca Šabanovac	Bosna	Zenica	30,00	462,94
10 god.	Kanton 4	Donje Selo	Bosna	Zenica	70,00	122,56
25 god.	Kanton 4	Duboki potok	Bosna	Zenica	40,00	459,00
25 god.	Kanton 4	Hrašće iznad sela	Bosna	Zenica	60,00	78,28
10 god.	Kanton 4	Gladovići Kamen	Bosna	Zenica	10,00	151,18
5 god.	Kanton 4	Kamića njive 1	Bosna	Zenica	30,00	351,03
10 god.	Kanton 4	Kamića njive 2	Bosna	Zenica	40,00	262,48
10 god.	Kanton 4	Milinovac	Bosna	Zenica	50,00	481,61
10 god.	Kanton 4	Snoz	Bosna	Zenica	40,00	326,00
5 god.	Kanton 4	Stijene	Bosna	Zenica	80,00	4.467,94
30 god.	Kanton 4	Vrtače	Bosna	Zenica	20,00	498,47
10 god.	Kanton 4	Zajeliće	Bosna	Zenica	60,00	282,28
10 god.	Kanton 4	Čokote	Bosna	Zenica	100,00	177,12
10 god.	Kanton 4	Drinjani_1	Bosna	Zenica	30,00	319,60
5 god.	Kanton 4	Drinjani_2	Bosna	Zenica	80,00	230,57
10 god.	Kanton 4	Drinjani_3_Kostran	Bosna	Zenica	50,00	129,47
10 god.	Kanton 4	Drinjani Groblje	Bosna	Zenica	60,00	121,02
10 god.	Kanton 4	Jezero	Bosna	Zenica	10,00	444,12
10 god.	Kanton 4	Mrgodići	Bosna	Zenica	30,00	358,81
10 god.	Kanton 4	Rašovići	Bosna	Zenica	10,00	62,22
5 god.	Kanton 4	Putrica	Bosna	Zenica	60,00	416,97
10 god.	Kanton 4	Skretanje prema Vučjaku	Bosna	Zenica	5,00	159,64
15 god.	Kanton 4	Voljevac uz glavnu cestu	Bosna	Zenica	20,00	263,16
20 god.	Kanton 4	Novo Selo pored seoskog groblja	Bosna	Zenica	15,00	394,50
20 god.	Kanton 4	Novo selo više d doma	Bosna	Zenica	30,00	115,60
15 god.	Kanton 4	Peševići Brig u potoku	Bosna	Zenica	20,00	55,40
10 god.	Kanton 4	Peševići Brizovci	Bosna	Zenica	40,00	485,08
20 god.	Kanton 4	Peševići	Bosna	Zenica	25,00	373,88
10 god.	Kanton 4	Peševići Neba	Bosna	Zenica	20,00	316,59
10 god.	Kanton 4	Peševići Potok Dolac	Bosna	Zenica	10,00	61,77
10 god.	Kanton 4	Silinski potok	Bosna	Zenica	15,00	459,25
10 god.	Kanton 4	Srednja voda	Bosna	Zenica	15,00	486,32
10 god.	Kanton 4	Staro Greblje	Bosna	Zenica	10,00	187,23
30 god.	Kanton 4	Vukotići Vodice	Bosna	Zenica	50,00	93,74
20 god.	Kanton 4	Mali Trnovci	Bosna	Visoko	750,00	494,74
20 god.	Kanton 4	Lisovo	Bosna	Visoko	50,00	495,63
20 god.	Kanton 4	Kalići potok	Bosna	Visoko	70,00	541,89
10 god.	Kanton 4	Vrselje Torine	Bosna	Zenica	30,00	199,90
25 god.	Kanton 4	Vrselje Ravne	Bosna	Zenica	40,00	384,46
25 god.	Kanton 4	Vrselje Pribilovac	Bosna	Zenica	10,00	156,87
25 god.	Kanton 4	Vrselje Hrastovi	Bosna	Zenica	25,00	318,00
25 god.	Kanton 4	Vrselje Greda	Bosna	Zenica	80,00	77,58
25 god.	Kanton 4	Vrazale osnovna skola u Lukama	Bosna	Zenica	5,00	112,79
10 god.	Kanton 4	Gornji Vukotić	Bosna	Zenica	50,00	2.293,50
25 god.	Kanton 4	Vražale kusturine kuće	Bosna	Zenica	10,00	110,48
25 god.	Kanton 4	Bukovica Kozic	Bosna	Zenica	50,00	81,00
15 god.	Kanton 4	Gornje vrazale	Bosna	Zenica	100,00	106,36
25 god.	Kanton 4	Drabudov	Bosna	Zenica	30,00	135,01
20 god.	Kanton 4	Ljubetevo	Bosna	Zenica	80,00	219,56
10 god.	Kanton 4	Gajce	Bosna	Zenica	20,00	68,00
10 god.	Kanton 4	Vranduk ispod tvrđave	Bosna	Zenica	10,00	222,77

STAROST DEPONIJE [godina]	KANTON	NAZIV DEPONIJE	NEPOSREDNI SLIV	OPĆINA	KOLICINA OTPADA ³ [m ³]	POVRŠINA DEPONIJE [m ²]
10 god.	Kanton 4	Jagodići	Bosna	Zenica	50,00	65,00
20 god.	Kanton 4	Volin potok	Bosna	Zenica	50,00	81,17
25 god.	Kanton 4	Rača	Bosna	Zenica	179,99	393,00
20 god.	Kanton 4	Zapada	Bosna	Zenica	80,00	197,00
15 god.	Kanton 4	Kadin potok	Bosna	Visoko	2.400,00	83,88
20 god.	Kanton 4	Izgrtine	Bosna	Zenica	15,00	55,08
20 god.	Kanton 4	Parevina	Bosna	Zenica	20,00	60,74
20 god.	Kanton 4	Donji Janjac Okretaljka	Bosna	Zenica	30,00	424,33
10 god.	Kanton 4	Gonji Janjac Groblje	Bosna	Zenica	20,00	192,00
10 god.	Kanton 4	Modran	Bosna	Zenica	30,00	377,79
25 god.	Kanton 4	Kajići Mali Potok	Bosna	Zenica	15,00	197,00
10 god.	Kanton 4	Kosa	Bosna	Zenica	20,00	468,56
15 god.	Kanton 4	Janjička ada	Bosna	Zenica	80,00	296,85
30 god.	Kanton 4	Bukva	Bosna	Zenica	20,00	214,61
10 god.	Kanton 4	Janjički Vrh	Bosna	Zenica	80,00	296,46
10 god.	Kanton 4	Bor	Bosna	Zenica	30,00	316,46
15 god.	Kanton 4	Janjići uz glavni put	Bosna	Zenica	80,00	125,85
30 god.	Kanton 4	Jastrebac uz put na ulazu u selo	Bosna	Zenica	80,00	202,85
10 god.	Kanton 4	Jasenika	Bosna	Zenica	40,00	372,62
30 god.	Kanton 4	Trzan 2	Bosna	Zenica	120,00	265,39
20 god.	Kanton 4	Kruškina česma	Bosna	Zenica	60,00	631,50
20 god.	Kanton 4	Trzan	Bosna	Zenica	80,00	157,94
25 god.	Kanton 4	Muharemovići	Bosna	Zenica	20,00	227,52
10 god.	Kanton 4	Rastoka	Bosna	Zenica	15,00	59,63
30 god.	Kanton 4	Put Prema Prlesi	Bosna	Zenica	20,00	227,06
10 god.	Kanton 4	Novo željezničko stajalište	Bosna	Zenica	10,00	391,40
5 god.	Kanton 4	Kahrimani	Bosna	Zenica	10,00	112,65
25 god.	Kanton 4	Kamenice	Bosna	Zenica	10,00	109,31
5 god.	Kanton 4	Kamen	Bosna	Zenica	50,00	74,71
10 god.	Kanton 4	Spirin grm	Bosna	Zenica	20,00	456,36
20 god.	Kanton 4	Bosnica	Bosna	Zenica	30,00	88,31
25 god.	Kanton 4	Stari put za Šeriće	Bosna	Zenica	80,00	111,07
25 god.	Kanton 4	Čimeni	Bosna	Zenica	15,00	394,46
20 god.	Kanton 4	Stara Jaraca	Bosna	Zenica	100,00	84,96
10 god.	Kanton 4	Crni potok	Bosna	Zenica	10,00	206,61
5 god.	Kanton 4	Strnokosi	Bosna	Zenica	20,00	92,09
5 god.	Kanton 4	Drinovac	Bosna	Zenica	100,00	2.993,45
30 god.	Kanton 4	Malkin most	Bosna	Zenica	50,00	68,85
20 god.	Kanton 4	Luke	Bosna	Zenica	5,00	382,11
20 god.	Kanton 4	Fazlići	Bosna	Zenica	35,00	162,44
20 god.	Kanton 4	Novi Vranduk	Bosna	Zenica	40,00	842,63
20 god.	Kanton 4	Jagodičke bare 2	Bosna	Zenica	80,00	1.611,00
1 god.	Kanton 4	Ponirak	Bosna	Zenica	50,00	3.541,31
20 god.	Kanton 4	Jagodičke bare	Bosna	Zenica	60,00	450,11
15 god.	Kanton 4	Zabrće Meteriz	Bosna	Zenica	40,00	69,66
25 god.	Kanton 4	Fazlići iznad luke	Bosna	Zenica	35,00	569,08
10 god.	Kanton 4	Zabrće Vidikovac	Bosna	Zenica	5,00	311,66
30 god.	Kanton 4	Gornja Smršnica	Bosna	Visoko	1.000,00	75,00
15 god.	Kanton 4	Guste Jabuke	Bosna	Zenica	5,00	1.340,09
20 god.	Kanton 4	Put za naselje Strane	Bosna	Zenica	100,00	431,00
5 god.	Kanton 4	Kovanička Rijeka	Bosna	Zenica	5,00	369,28

STAROST DEPONIJE [godina]	KANTON	NAZIV DEPONIJE	NEPOSREDNI SLIV	OPĆINA	KOLICINA OTPADA ³ [m ³]	POVRŠINA DEPONIJE [m ²]
20 god.	Kanton 4	Krčevi	Bosna	Zenica	30,00	181,00
10 god.	Kanton 4	Kovanička rijeka u potoku	Bosna	Zenica	5,00	98,70
25 god.	Kanton 4	Donje Topuzovo polje igraliste	Bosna	Visoko	40,00	373,69
30 god.	Kanton 4	Preko puta škole	Bosna	Zenica	10,00	322,36
25 god.	Kanton 4	Donje Topuzovo polje	Bosna	Visoko	60,00	316,05
10 god.	Kanton 4	Željeznička stanica uz Bosnu	Bosna	Zenica	15,00	417,45
20 god.	Kanton 4	Čekrečija i Ljubinića	Bosna	Visoko	20,00	115,67
20 god.	Kanton 4	Brdave obala rijeke	Bosna	Visoko	2.000,00	545,63
15 god.	Kanton 4	Krčevine Gornja mahala	Bosna	Zenica	10,00	462,45
5 god.	Kanton 4	Arnautovići Rovina	Bosna	Visoko	30,00	96,00
10 god.	Kanton 4	Seoci Zivkovići ulaz u selo	Bosna	Zenica	5,00	341,45
20 god.	Kanton 4	Kramare	Bosna	Zenica	20,00	808,00
15 god.	Kanton 4	Dušina	Bosna	Zenica	40,00	264,50
10 god.	Kanton 4	Živkovići	Bosna	Zenica	50,00	345,87
15 god.	Kanton 4	Dušina Okretaljka	Bosna	Zenica	30,00	273,06
10 god.	Kanton 4	Zahici uz potok	Bosna	Zenica	20,00	495,40
25 god.	Kanton 4	Zahici	Bosna	Zenica	20,00	551,32
10 god.	Kanton 4	Višnjica u potoku _ulaz u selo	Bosna	Zenica	5,00	341,89
10 god.	Kanton 4	Zahici iznad sela	Bosna	Zenica	30,00	290,15
10 god.	Kanton 4	Višnjica Zadvišće	Bosna	Zenica	15,00	55,31
10 god.	Kanton 4	Vrhoplje na padini iznad puta	Bosna	Zenica	40,00	116,97
30 god.	Kanton 4	Vrhoplje kod dzamije	Bosna	Zenica	20,00	530,37
10 god.	Kanton 4	Karačevina	Bosna	Zenica	30,00	481,36
20 god.	Kanton 4	Vrhoplje ispod mosta kod dzamije	Bosna	Zenica	5,00	343,51
5 god.	Kanton 4	Studenac	Bosna	Zenica	15,00	111,99
10 god.	Kanton 4	Željeznička stanica kod mosta	Bosna	Zenica	50,00	291,00
10 god.	Kanton 4	Siblici	Bosna	Zenica	40,00	424,05
10 god.	Kanton 4	Stare Lokvine	Bosna	Zenica	15,00	83,86
10 god.	Kanton 4	Put prema Osredku	Bosna	Zenica	50,00	902,01
5 god.	Kanton 4	Osredak potok prema sumici	Bosna	Zenica	50,00	1.185,50
10 god.	Kanton 4	Viskovci iznad mezarja	Bosna	Zenica	15,00	83,14
5 god.	Kanton 4	Osredak kod Idrizove kuće	Bosna	Zenica	30,00	432,65
15 god.	Kanton 4	Viskovci kod mezarja	Bosna	Zenica	35,00	456,40
10 god.	Kanton 4	Jezero ispod mezarja	Bosna	Zenica	30,00	69,86
10 god.	Kanton 4	Seoci Gradina	Bosna	Zenica	25,00	165,96
25 god.	Kanton 4	Mošćanica okretaljka	Bosna	Zenica	10,00	141,68
15 god.	Kanton 4	Most kod stadiona	Bosna	Zenica	20,00	119,70
20 god.	Kanton 4	Stara stanica	Bosna	Zenica	30,00	498,17
10 god.	Kanton 4	Stara stanica ispod stijene	Bosna	Zenica	20,00	72,65
10 god.	Kanton 4	Tunel Bistričak	Bosna	Zenica	40,00	448,95
10 god.	Kanton 4	Željeznička stanica	Bosna	Zenica	50,00	4.039,33
5 god.	Kanton 4	Rajčevići Osilina	Bosna	Zenica	40,00	134,54

STAROST DEPONIJE [godina]	KANTON	NAZIV DEPONIJE	NEPOSREDNI SLIV	OPĆINA	KOLICINA OTPADA ³ [m ³]	POVRŠINA DEPONIJE [m ²]
2 god.	Kanton 4	Spahić 1	Bosna	Zenica	30,00	166,86
3 god.	Kanton 4	Spahić Jazevine Mračni potok	Bosna	Zenica	30,00	125,87
10 god.	Kanton 4	Ispod brane prema kanalu	Bosna	Zenica	10,00	570,83
10 god.	Kanton 4	Stari željeznički most	Bosna	Zenica	50,00	135,24
20 god.	Kanton 4	Špicigeri	Bosna	Zenica	25,00	507,74
2 god.	Kanton 4	Krč	Bosna	Zenica	15,00	121,15
10 god.	Kanton 4	Tisovac	Bosna	Zenica	15,00	84,44
5 god.	Kanton 4	Zaviganj	Bosna	Zenica	10,00	1.604,59
30 god.	Kanton 4	Zmajevac 1	Bosna	Zenica	20,00	77,71
1 god.	Kanton 4	Zmajevac 2	Bosna	Zenica	20,00	164,92
20 god.	Kanton 4	Crkva u Vracama	Bosna	Zenica	30,00	698,89
10 god.	Kanton 4	Uz put za Palinoviće	Bosna	Zenica	30,00	1.442,47
10 god.	Kanton 4	Pepelari Bakule	Bosna	Zenica	5,00	410,06
10 god.	Kanton 4	Kod društvenog doma	Bosna	Zenica	60,00	235,69
10 god.	Kanton 4	Konjevići	Bosna	Zenica	70,00	3.014,13
10 god.	Kanton 4	Ovnak	Bosna	Zenica	50,00	524,02
5 god.	Kanton 4	Debelji	Bosna	Zenica	15,00	623,63
15 god.	Kanton 4	Poratje Zid	Bosna	Zenica	25,00	124,49
10 god.	Kanton 4	Lanišće	Bosna	Zenica	150,00	195,59
25 god.	Kanton 4	Banjevac	Bosna	Zenica	10,00	318,12
25 god.	Kanton 4	Močila	Bosna	Zenica	10,00	333,10
25 god.	Kanton 4	Lazine	Bosna	Zenica	15,00	73,71
25 god.	Kanton 4	Mehrića Gaj	Bosna	Zenica	10,00	556,78
30 god.	Kanton 4	Postojan	Bosna	Zenica	10,00	134,22
10 god.	Kanton 4	Stojčinica	Bosna	Zenica	20,00	457,56
17 god.	Kanton 4	Stojčinica 2	Bosna	Zenica	5,00	47,73
15 god.	Kanton 4	Bazen	Bosna	Zenica	20,00	513,57
20 god.	Kanton 4	Selimovača	Bosna	Zenica	10,00	357,45
2 god.	Kanton 4	Putovići upravna zgrada kod p_kopa	Bosna	Zenica	60,00	1.599,22
10 god.	Kanton 4	Zagoni	Bosna	Zenica	5,00	117,88
15 god.	Kanton 4	Delića Potok	Bosna	Zenica	10,00	177,00
5 god.	Kanton 4	Lastavica uz put	Bosna	Zenica	10,00	198,42
5 god.	Kanton 4	Podrakita	Bosna	Zenica	50,00	150,47
10 god.	Kanton 4	Rakite	Bosna	Zenica	15,00	242,15
5 god.	Kanton 4	Gnjusi iznad sela	Bosna	Zenica	5,00	163,94
10 god.	Kanton 4	Uz željeznički most	Bosna	Zenica	50,00	318,31
10 god.	Kanton 4	Osoje	Bosna	Zenica	80,00	1.200,06
15 god.	Kanton 4	Uz put za Sviće	Bosna	Zenica	30,00	642,42
15 god.	Kanton 4	Trešnjeva glava Duboki do	Bosna	Zenica	50,00	95,23
20 god.	Kanton 4	Trešnjeva glava kod maklinova uz gl. cestu	Bosna	Zenica	40,00	61,71
40 god.	Kanton 4	Trešnjeva glava Pojkova Ravan	Bosna	Zenica	30,00	391,85
10 god.	Kanton 4	Trešnjeva Glava Porače	Bosna	Zenica	15,00	88,85
20 god.	Kanton 4	Trešnjeva Glava Studenac	Bosna	Zenica	15,00	604,13
20 god.	Kanton 4	Trešnjeva Glava Velike njive	Bosna	Zenica	50,00	326,75

STAROST DEPONIJE [godina]	KANTON	NAZIV DEPONIJE	NEPOSREDNI SLIV	OPĆINA	KOLICINA OTPADA ³ [m ³]	POVRŠINA DEPONIJE [m ²]
20 god.	Kanton 4	Ul. H_Lojina_kod pumpne stanice	Bosna	Zenica	10,00	134,63
20 god.	Kanton 4	Junuzova rijeka	Bosna	Zenica	80,00	270,00
15 god.	Kanton 4	Vjetrenica	Bosna	Zenica	30,00	1.114,91
15 god.	Kanton 4	Bez imena	Bosna	Breza	148,00	185,00
15 god.	Kanton 4	Crema	Bosna	Breza	73,46	489,71
4 god.	Kanton 4	Crema Bukovik	Bosna	Breza	123,98	69,23
30 god.	Kanton 4	Crvena Zemlja	Bosna	Breza	193,62	484,06
10 god.	Kanton 4	Glavičica	Bosna	Breza	43,03	86,06
15 god.	Kanton 4	Grabovik	Bosna	Breza	37,28	93,20
15 god.	Kanton 4	Gradac	Bosna	Breza	42,64	142,12
10 god.	Kanton 4	Grbina	Bosna	Breza	36,23	60,39
15 god.	Kanton 4	Kamenice	Bosna	Breza	344,80	431,00
20 god.	Kanton 4	Jasen	Bosna	Breza	145,65	485,50
15 god.	Kanton 4	Kolovina	Bosna	Breza	51,82	129,54
10 god.	Kanton 4	Kop Gornja Breza	Bosna	Breza	2.725,20	4.542,00
10 god.	Kanton 4	Koritnik	Bosna	Breza	60,00	150,00
20 god.	Kanton 4	Koritnik 2	Bosna	Breza	121,50	202,50
5 god.	Kanton 4	Plana	Bosna	Breza	70,20	175,50
20 god.	Kanton 4	Poslivanje	Bosna	Breza	37,90	63,17
2 god.	Kanton 4	Potok Crema	Bosna	Breza	139,96	349,91
15 god.	Kanton 4	Prhinje	Bosna	Breza	32,40	54,00
20 god.	Kanton 4	Prhinje 2	Bosna	Breza	46,93	117,33
15 god.	Kanton 4	Put iznad Gornje Breze	Bosna	Breza	338,90	564,84
25 god.	Kanton 4	Selo Kapa	Bosna	Breza	62,40	156,00
15 god.	Kanton 4	Studenac	Bosna	Breza	116,40	194,00
5 god.	Kanton 4	Tretine	Bosna	Breza	241,27	568,07
15 god.	Kanton 4	Tretine 2	Bosna	Breza	190,06	316,77
15 god.	Kanton 4	Vardište	Bosna	Breza	140,74	157,00
10 god.	Kanton 4	Vran Kamen	Bosna	Breza	84,11	551,49
20 god.	Kanton 4	Vrijesovići Kop	Bosna	Breza	109,20	182,00
15 god.	Kanton 4	Stubovoda	Bosna	Zenica	4,00	59,27
15 god.	Kanton 4	Trkulje put Vozuća	Bosna	Zavidovići	400,00	346,58
10 god.	Kanton 4	Trnovaca	Bosna	Zavidovići	50,00	225,50
15 god.	Kanton 4	Lokalna deponija Trebetović	Bosna	Žepče	19.000,00	27.631,32
15 god.	Kanton 4	Okolišće uz rijeku Bosnu	Bosna	Visoko	120,00	56,00
25 god.	Kanton 4	Borovi uz društveni dom	Bosna	Zenica	4,00	62,34
20 god.	Kanton 4	Trstika	Bosna	Zenica	5,00	143,76
25 god.	Kanton 4	Ravna stijena	Bosna	Zenica	120,00	29.392,41
20 god.	Kanton 4	Vodica	Bosna	Visoko	120,00	61,22
25 god.	Kanton 4	Ciganski potok 2	Bosna	Zavidovići	120,00	292,50
20 god.	Kanton 4	Dubravica ispod groblja	Bosna	Zavidovići	180,00	240,00
25 god.	Kanton 4	Gornji Kovači	Bosna	Zavidovići	100,00	168,93
25 god.	Kanton 4	Imamovići	Bosna	Zavidovići	300,00	448,50
25 god.	Kanton 4	Kuljani	Bosna	Zavidovići	250,00	353,13
20 god.	Kanton 4	Maoča	Bosna	Zavidovići	100,00	196,56
20 god.	Kanton 4	Stavci	Bosna	Zavidovići	150,00	201,81
25 god.	Kanton 4	Stipin Han	Bosna	Zavidovići	10,00	384,32
25 god.	Kanton 4	Vozuća	Bosna	Zavidovići	80,00	127,82
15 god.	Kanton 4	Ciganski potok 1	Bosna	Zavidovići	150,00	290,23
25 god.	Kanton 4	Biškovići iznad sela na padini	Bosna	Zenica	20,00	240,44

STAROST DEPONIJE [godina]	KANTON	NAZIV DEPONIJE	NEPOSREDNI SLIV	OPĆINA	KOLICINA OTPADA ³ [m ³]	POVRŠINA DEPONIJE [m ²]
30 god.	Kanton 4	Donje Babino	Bosna	Zenica	25,00	115,40
10 god.	Kanton 4	Smetovski put iznad panorame	Bosna	Zenica	35,00	96,81
25 god.	Kanton 4	Seoci Sibilici na padini u selu	Bosna	Zenica	40,00	102,06
25 god.	Kanton 5	Gabrić	Drina	Foča	20,00	143,71
25 god.	Kanton 5	Kosovska rijeka	Drina	Foča	60,00	214,93
20 god.	Kanton 5	Brđalići 1	Drina	Foča	20,00	58,10
15 god.	Kanton 5	Bratovčići	Drina	Foča	60,00	68,59
5 god.	Kanton 5	Krivač	Drina	Foča	30,00	92,85
20 god.	Kanton 5	Osanica	Drina	Foča	50,00	121,60
5 god.	Kanton 5	Brdarići	Drina	Pale	62,25	135,91
10 god.	Kanton 5	Čemernica	Drina	Pale	209,48	457,37
25 god.	Kanton 5	Datelji Baništa	Drina	Pale	51,78	113,05
20 god.	Kanton 5	Datelji Rudo Brdo	Drina	Pale	63,03	137,62
25 god.	Kanton 5	Gornja Vinča	Drina	Pale	39,90	87,11
30 god.	Kanton 5	Gornje Bare	Drina	Pale	27,22	59,44
20 god.	Kanton 5	Lunje	Drina	Pale	168,47	367,84
20 god.	Kanton 5	Podnehaje	Drina	Pale	55,04	120,17
20 god.	Kanton 5	Prešpica 1	Drina	Pale	99,98	218,29
20 god.	Kanton 5	Prešpica 2	Drina	Pale	32,91	71,86
20 god.	Kanton 5	Bačci	Drina	Goražde	200,00	1.031,09
15 god.	Kanton 5	Belvedere	Drina	Goražde	70,00	287,43
20 god.	Kanton 5	Biserna	Drina	Goražde	100,00	497,17
3 god.	Kanton 5	Dučići	Drina	Goražde	50,00	245,16
Starost deponije 20 god.	Kanton 5	Glamočki potok	Drina	Goražde	200,00	991,41
10 god.	Kanton 5	Gubavica	Drina	Goražde	100,00	394,75
20 god.	Kanton 5	Krčevine	Drina	Goražde	20,00	159,36
30 god.	Kanton 5	Lokalna deponija Šišeta	Drina	Goražde	/	5.789,61
Starost eponije: 2 god.	Kanton 5	Podhranjenski potok	Drina	Goražde	400,00	2.011,85
8 god.	Kanton 5	Putni pravac Goražde-Prača Radići 1	Drina	Goražde	30,00	159,87
20 god.	Kanton 5	Putni pravac Goražde-Prača Radići 2	Drina	Goražde	40,00	197,59
10 god.	Kanton 5	Trešnjica	Drina	Goražde	150,00	505,82
30 god.	Kanton 5	Rada Jovanovića	Drina	Goražde	250,00	511,14
20 god.	Kanton 6	Rakrsnica koricioni	Vrbas	Travnik	270,00	68,91
20 god.	Kanton 6	Ski lift visovi 1	Vrbas	Travnik	220,00	54,43
10 god.	Kanton 6	Ski lift visovi 2	Vrbas	Travnik	220,00	309,00
25 god.	Kanton 6	Babići	Bosna	Travnik	56,67	489,06
30 god.	Kanton 6	Bašbunar	Bosna	Travnik	200,00	2.121,50
10 god.	Kanton 6	Bile Vode	Bosna	Travnik	56,67	170,94
25 god.	Kanton 6	Gradnjik	Bosna	Travnik	35,83	248,86
15 god.	Kanton 6	Gradac Gladnjik	Bosna	Travnik	35,83	2.023,47
25 god.	Kanton 6	Gradac Korkuta njive	Bosna	Travnik	20,00	234,00
25 god.	Kanton 6	Gradac Potkrajčići	Bosna	Travnik	26,67	53,50
15 god.	Kanton 6	Injički put	Bosna	Travnik	56,67	666,12
25 god.	Kanton 6	Kupilo	Bosna	Travnik	200,00	238,98
30 god.	Kanton 6	Monjići	Bosna	Novi Travnik	10,00	367,43

STAROST DEPONIJE [godina]	KANTON	NAZIV DEPONIJE	NEPOSREDNI SLIV	OPĆINA	KOLICINA OTPADA ³ [m ³]	POVRŠINA DEPONIJE [m ²]
20 god.	Kanton 6	Ljubovića Njiva	Bosna	Travnik	110,00	68,18
10 god.	Kanton 6	Lokalna deponija Klokotnica	Bosna	Busovača	25.000,00	5.964,65
25 god.	Kanton 6	Naselje Skok i Bojna	Bosna	Travnik	220,00	399,54
10 god.	Kanton 6	Lokalna deponija Ornice	Vrbaš	Donji Vakuf	/	9.787,29
25 god.	Kanton 6	Potok Jenjavak	Bosna	Travnik	35,83	305,82
15 god.	Kanton 6	Klade	Vrbaš	Donji Vakuf	3.369,35	7.356,65
30 god.	Kanton 6	Površlje	Bosna	Travnik	26,67	58,16
25 god.	Kanton 6	Ričice Gaj	Bosna	Travnik	35,83	74,00
15 god.	Kanton 6	Lokalna deponija Tješilo	Bosna	Fojnica	/	10.588,93
15 god.	Kanton 6	Trebišnjica Izvor	Bosna	Travnik	35,83	116,00
10 god.	Kanton 6	Gostilj Dobratici	Bosna	Travnik	270,00	158,50
5 god.	Kanton 6	Tunjin Gaj	Bosna	Travnik	26,67	232,47
Starost deponije 25 god.	Kanton 6	Bakovići	Bosna	Fojnica	307,00	300,93
6 god.	Kanton 6	Djedov do	Bosna	Fojnica	316,00	309,06
15 god.	Kanton 6	Dusina	Bosna	Fojnica	319,00	312,35
20 god.	Kanton 6	Grabovik	Bosna	Fojnica	414,00	405,66
25 god.	Kanton 6	Alihodže most		Travnik	124,29	129,42
20 god.	Kanton 6	Korita 1	Bosna	Fojnica	338,00	331,13
10 god.	Kanton 6	Korita 2	Bosna	Fojnica	364,00	356,27
20 god.	Kanton 6	Barbići	Bosna	Travnik	56,67	178,92
3 god.	Kanton 6	Čovića Gajevi	Bosna	Travnik	40,00	549,06
20 god.	Kanton 6	Nadbare	Bosna	Fojnica	61,00	59,45
5 god.	Kanton 6	Bivolica	Bosna	Travnik	124,29	80,04
20 god.	Kanton 6	Obojak	Bosna	Fojnica	118,00	115,51
15 god.	Kanton 6	Čukle_ ispod sela kod potoka	Bosna	Travnik	20,00	397,06
10 god.	Kanton 6	Ormanov potok	Bosna	Fojnica	328,00	321,48
15 god.	Kanton 6	Donji Vlahovići	Bosna	Travnik	43,50	662,69
20 god.	Kanton 6	Otigošće	Bosna	Fojnica	402,00	393,07
15 god.	Kanton 6	Ganići	Bosna	Travnik	40,00	425,11
20 god.	Kanton 6	Polje Pločari 1	Bosna	Fojnica	308,00	301,29
20 god.	Kanton 6	Gladište	Bosna	Travnik	124,29	538,87
25 god.	Kanton 6	Polje Pločari 2	Bosna	Fojnica	312,00	305,45
5 god.	Kanton 6	Gornja Bojna	Bosna	Travnik	300,00	538,87
25 god.	Kanton 6	Regale 1	Bosna	Fojnica	64,00	62,38
15 god.	Kanton 6	Regale 2	Bosna	Fojnica	318,00	311,22
20 god.	Kanton 6	Smajlovići	Bosna	Fojnica	314,00	307,69
7 god.	Kanton 6	Iznad naselja Šešići	Bosna	Travnik	100,00	1.168,07
20 god.	Kanton 6	Stari pločari	Bosna	Fojnica	380,00	372,18
25 god.	Kanton 6	Jelovački potok	Bosna	Travnik	43,50	511,10
20 god.	Kanton 6	Ščitovo	Bosna	Fojnica	92,00	90,41
25 god.	Kanton 6	Jelovački potok 2	Bosna	Travnik	43,50	153,00
25 god.	Kanton 6	Turkovići	Bosna	Fojnica	133,00	129,80
20 god.	Kanton 6	Kljaci	Bosna	Travnik	124,29	485,08
10 god.	Kanton 6	Korito rijeke Bile 1	Bosna	Travnik	61,25	486,70
20 god.	Kanton 6	Korito rijeke Bile 2	Bosna	Travnik	61,25	410,28
20 god.	Kanton 6	Korito rijeke Bile 3	Bosna	Travnik	61,25	584,92
20 god.	Kanton 6	Kraban	Bosna	Travnik	58,75	525,92
20 god.	Kanton 6	Trošnjik	Bosna	Fojnica	112,00	109,50
25 god.	Kanton 6	Krašće	Bosna	Travnik	43,50	575,87

STAROST DEPONIJE [godina]	KANTON	NAZIV DEPONIJE	NEPOSREDNI SLIV	OPĆINA	KOLICINA OTPADA ³ [m ³]	POVRŠINA DEPONIJE [m ²]
15 god.	Kanton 6	Kundički potok	Bosna	Travnik	43,50	526,04
15 god.	Kanton 6	Ometaljka	Bosna	Travnik	374,00	58,50
20 god.	Kanton 6	Lokalna deponija Bataški lug Nožice	Vrbaš	Gornji Vakuf-Uskoplje	92.000,00	12.082,03
10 god.	Kanton 6	Otave_Vrblje	Bosna	Travnik	112,50	431,44
15 god.	Kanton 6	Zastinje-Voljevac	Vrbaš	Gornji Vakuf-Uskoplje	100,00	341,35
15 god.	Kanton 6	Pode	Bosna	Travnik	61,25	568,73
35 god.	Kanton 6	Lokalna deponija Kruščica	Vrbaš	Jajce	/	8.676,91
15 god.	Kanton 6	Krševac	Vrbaš	Jajce	707,61	1.545,00
25 god.	Kanton 6	Potklanac	Bosna	Travnik	100,00	402,10
20 god.	Kanton 6	Putni pravac Kazani	Bosna	Travnik	43,50	64,93
49 god.	Kanton 6	Mačci	Vrbaš	Jajce	164,85	359,94
15 god.	Kanton 6	Radonjići	Bosna	Travnik	58,75	559,77
15 god.	Kanton 6	Radonjići gaj	Bosna	Travnik	58,75	61,25
25 god.	Kanton 6	Magarovci	Vrbaš	Jajce	450,00	320,93
25 god.	Kanton 6	Divičani	Vrbaš	Jajce	3.500,00	308,85
12 god.	Kanton 6	Raskrsnica za Fazliće	Bosna	Travnik	160,00	472,36
20 god.	Kanton 6	Šarića most	Bosna	Travnik	61,25	560,22
35 god.	Kanton 6	Lokalna deponija Dubrave	Bosna	Kreševo	/	7.498,38
15 god.	Kanton 6	Šegulje	Bosna	Travnik	80,00	448,18
9 god.	Kanton 6	Pila	Bosna	Kreševo	711,73	1.553,99
20 god.	Kanton 6	Skomorje	Bosna	Travnik	55,00	360,31
15 god.	Kanton 6	Skomorje Novina	Bosna	Travnik	55,00	110,09
40 god.	Kanton 6	Bukva	Bosna	Kreševo	246,12	537,39
15 god.	Kanton 6	Suhi do	Bosna	Travnik	80,00	484,08
15 god.	Kanton 6	Suhi do prema Dubu	Bosna	Travnik	80,00	554,02
20 god.	Kanton 6	Bukva 2	Bosna	Kreševo	138,22	301,80
15 god.	Kanton 6	Tunel prema Zagrađu	Bosna	Travnik	80,00	583,37
20 god.	Kanton 6	Crnicki kamenik 1	Bosna	Kreševo	29,31	64,00
20 god.	Kanton 6	Ušice	Bosna	Travnik	75,00	515,82
20 god.	Kanton 6	Uz put prema V Bukovica	Bosna	Travnik	374,00	536,31
15 god.	Kanton 6	Vindigo	Bosna	Travnik	55,00	467,05
20 god.	Kanton 6	Crnicki kamen 2	Bosna	Kreševo	31,21	68,15
20 god.	Kanton 6	Vlahovički potok	Bosna	Travnik	45,00	354,15
20 god.	Kanton 6	Crnicki kamen 3	Bosna	Kreševo	84,17	183,77
15 god.	Kanton 6	Vrtlić	Bosna	Travnik	374,00	481,41
25 god.	Kanton 6	Zagaj	Bosna	Travnik	55,00	324,37
15 god.	Kanton 6	Zaseok Potok	Bosna	Travnik	73,00	372,49
25 god.	Kanton 6	Zukića most 1	Bosna	Travnik	124,29	475,31
10 god.	Kanton 6	Zukića most 2	Bosna	Travnik	124,29	553,87
25 god.	Kanton 6	Crnići 4	Bosna	Kreševo	29,39	64,17
10 god.	Kanton 6	Crnići 3	Bosna	Kreševo	186,45	407,10
25 god.	Kanton 6	Gusta šuma Ljubilo	Bosna	Kreševo	137,59	300,41
15 god.	Kanton 6	Kotorac	Bosna	Kreševo	191,94	419,09
25 god.	Kanton 6	Ambulanta	Vrbaš	Novi Travnik	10,00	300,56
20 god.	Kanton 6	Lipa	Bosna	Kreševo	38,53	84,12
25 god.	Kanton 6	Mratinići 1	Bosna	Kreševo	146,70	320,31
20 god.	Kanton 6	Bistro 1	Bosna	Novi Travnik	5,00	72,00
25 god.	Kanton 6	Mratinići 2	Bosna	Kreševo	145,74	318,21

STAROST DEPONIJE [godina]	KANTON	NAZIV DEPONIJE	NEPOSREDNI SLIV	OPĆINA	KOLICINA OTPADA ³ [m ³]	POVRŠINA DEPONIJE [m ²]
25 god.	Kanton 6	Bistro 2	Bosna	Novi Travnik	10,00	709,00
25 god.	Kanton 6	Bistro 3	Bosna	Novi Travnik	7,00	314,53
10 god.	Kanton 6	Božići 1	Bosna	Novi Travnik	10,00	307,39
25 god.	Kanton 6	Božići 2	Bosna	Novi Travnik	10,00	308,90
10 god.	Kanton 6	Brizovac	Bosna	Novi Travnik	60,00	339,95
25 god.	Kanton 6	Ulaz u Lazine	Bosna	Novi Travnik	50,00	399,23
10 god.	Kanton 6	Falatarove kuće	Bosna	Novi Travnik	10,00	125,62
25 god.	Kanton 6	Gornji Margetić	Bosna	Novi Travnik	30,00	105,50
20 god.	Kanton 6	Durala	Bosna	Novi Travnik	15,00	305,57
10 god.	Kanton 6	Harež		Novi Travnik	20,00	374,85
15 god.	Kanton 6	Hercezi	Bosna	Novi Travnik	10,00	278,12
10 god.	Kanton 6	Jaruga	Bosna	Novi Travnik	10,00	331,94
10 god.	Kanton 6	Kopila-iznad Jurišića kuća	Bosna	Novi Travnik	2,00	91,00
30 god.	Kanton 6	Lazine	Bosna	Novi Travnik	10,00	352,63
10 god.	Kanton 6	Margetići potok	Bosna	Novi Travnik	20,00	59,31
15 god.	Kanton 6	Margetići-iznad groblja	Bosna	Novi Travnik	100,00	300,79
15 god.	Kanton 6	Monići	Bosna	Novi Travnik	10,00	392,33
35 god.	Kanton 6	Muholjići	Bosna	Novi Travnik	10,00	320,26
10 god.	Kanton 6	Rastovci	Bosna	Novi Travnik	20,00	316,73
6 god.	Kanton 6	Nević polje	Bosna	Novi Travnik	40,00	619,50
15 god.	Kanton 6	Lokalna deponija Berberuša	Bosna	Kiseljak	52.500,00	14.039,51
40 god.	Kanton 6	Lokalna deponija Dubocine	Vrbaš	Bugojno	18.400,00	2.818,78
20 god.	Kanton 6	Lokalna deponija Pečuj-Mitale	Bosna	Novi Travnik	55.000,00	15.056,76
10 god.	Kanton 6	Pečuj-Barica	Bosna	Novi Travnik	12,00	406,94
10 god.	Kanton 6	Pečuj-Glušac	Bosna	Novi Travnik	40,00	467,25
30 god.	Kanton 6	Pečuj- kod trafo stanice	Bosna	Novi Travnik	12,00	318,21
15 god.	Kanton 6	Pečuj Krivina 1	Bosna	Novi Travnik	10,00	339,86
10 god.	Kanton 6	Pečuj Suljino Vrilo	Bosna	Novi Travnik	55,00	302,70
50 god.	Kanton 6	Petaci	Bosna	Novi Travnik	10,00	209,00
20 god.	Kanton 6	Petačići-Potok 1	Bosna	Novi Travnik	30,00	57,00
10 god.	Kanton 6	Petačići Potok 2	Bosna	Novi Travnik	1.200,00	66,00
15 god.	Kanton 6	Pobrđani 1	Bosna	Novi Travnik	20,00	316,88
5 god.	Kanton 6	Pobrđani 2	Bosna	Novi Travnik	20,00	133,64
20 god.	Kanton 6	Vriovac	Bosna	Novi Travnik	10,00	1.151,00
20 god.	Kanton 6	Polje	Bosna	Novi Travnik	10,00	735,30
15 god.	Kanton 6	Dragaljan	Bosna	Novi Travnik	10,00	286,00
15 god.	Kanton 6	Pribilovići-iznad groblja	Bosna	Novi Travnik	5,00	307,19
30 god.	Kanton 6	Mlinski put	Bosna	Novi Travnik	100,00	72,50
15 god.	Kanton 6	Pričani	Bosna	Novi Travnik	10,00	197,79
15 god.	Kanton 6	Mlave	Bosna	Novi Travnik	20,00	394,33
25 god.	Kanton 6	Ribnica	Vrbaš	Novi Travnik	10,00	342,96
10 god.	Kanton 6	Ribnjak 2	Bosna	Novi Travnik	50,00	384,44
35 god.	Kanton 6	Sinokos iznad ribnjaka	Bosna	Novi Travnik	2,00	351,41
20 god.	Kanton 6	Ribnjak 3	Bosna	Novi Travnik	50,00	356,83
15 god.	Kanton 6	Seona	Vrbaš	Novi Travnik	10,00	311,60
15 god.	Kanton 6	Selo Duboko-krivina	Bosna	Novi Travnik	30,00	314,30
20 god.	Kanton 6	Osojnice	Bosna	Novi Travnik	800,00	4.327,00
10 god.	Kanton 6	Džekinac	Bosna	Novi Travnik	30,00	1.033,50
15 god.	Kanton 6	Novaopara	Bosna	Novi Travnik	1,00	324,68

STAROST DEPONIJE [godina]	KANTON	NAZIV DEPONIJE	NEPOSREDNI SLIV	OPĆINA	KOLICINA OTPADA ³ [m ³]	POVRŠINA DEPONIJE [m ²]
10 god.	Kanton 6	Paletarove kuće	Bosna	Novi Travnik	10,00	193,42
15 god.	Kanton 6	Maglic	Vrnas	Travnik	20,00	155,00
10 god.	Kanton 6	Golići 2	Vrbas	Travnik	20,00	81,78
15 god.	Kanton 6	Prisoje skola	Vrbas	Travnik	20,00	207,00
15 god.	Kanton 6	Pravoslavno groblje	Bosna	Travnik	50,00	56,45
10 god.	Kanton 6	Bila vrbica lovacki dom	Bosna	Travnik	100,00	91,62
25 god.	Kanton 6	Stari put za komar 1	Bosna	Travnik	100,00	97,50
20 god.	Kanton 6	Stari put za komar 2	Bosna	Travnik	100,00	93,50
30 god.	Kanton 6	Močila	Bosna	Travnik	236,25	62,91
25 god.	Kanton 6	Pulnačka strana	Bosna	Travnik	236,25	154,75
30 god.	Kanton 6	Prisolje	Bosna	Travnik	236,25	65,54
20 god.	Kanton 6	Bešlija	Bosna	Travnik	236,25	2.495,87
20 god.	Kanton 6	Golići 1	Vrbas	Travnik	20,00	164,00
20 god.	Kanton 9	Alipašina 101-105	Bosna	Centar	/	/
20 god.	Kanton 9	Alipašina 73	Bosna	Centar	/	/
20 god.	Kanton 9	Alipašina 81	Bosna	Centar	/	/
20 god.	Kanton 9	Barakdzije 46	Bosna	Centar	/	/
20 god.	Kanton 9	Bjelave 66	Bosna	Centar	/	/
20 god.	Kanton 9	Bulbulina 7	Bosna	Centar	/	/
20 god.	Kanton 9	Bulbulina 9	Bosna	Centar	/	/
20 god.	Kanton 9	Čekaluša 28	Bosna	Centar	/	/
20 god.	Kanton 9	Čekaluša 58	Bosna	Centar	/	/
20 god.	Kanton 9	Čekaluša 60	Bosna	Centar	/	/
25 god.	Kanton 9	Ejuba Ademovića 31	Bosna	Centar	/	/
20 god.	Kanton 9	Envera Čokolovića 9	Bosna	Centar	/	/
30 god.	Kanton 9	Gabrielle Moreno Locatelli 33	Bosna	Centar	/	/
20 god.	Kanton 9	Hadzihajdareva 1	Bosna	Centar	/	/
25 god.	Kanton 9	Hadzihajdareva 4	Bosna	Centar	/	/
20 god.	Kanton 9	Hadzisulejmanova 14	Bosna	Centar	/	/
20 god.	Kanton 9	Halida Kajteza 3	Bosna	Centar	/	/
20 god.	Kanton 9	Ivana Cankara 4 Bjelave	Bosna	Centar	/	/
1 god.	Kanton 9	Ivana Cankara 11	Bosna	Centar	/	/
30 god.	Kanton 9	Ivana Cankara 17	Bosna	Centar	/	/
25 god.	Kanton 9	Jukićeva 20	Bosna	Centar	/	/
25 god.	Kanton 9	Jukićeva 48	Bosna	Centar	/	/
10 god.	Kanton 9	Jukićeva 50	Bosna	Centar	/	/
13 god.	Kanton 9	Hipodrom	Bosna	Ilidža	18.000,00	12.283,36
20 god.	Kanton 9	Jukićeva 56	Bosna	Centar	/	/
20 god.	Kanton 9	Ušće Tilave u Željeznicu	Bosna	Ilidža	530,00	178,27
20 god.	Kanton 9	Jukićeva 64	Bosna	Centar	/	/
20 god.	Kanton 9	Alipašin Most 2	Bosna	Novi Grad	53,59	117,00
20 god.	Kanton 9	Jukićeva 66	Bosna	Centar	/	/
20 god.	Kanton 9	Brežanska 68	Bosna	Novi Grad	23,12	50,48
20 god.	Kanton 9	Jukićeva 148-150	Bosna	Centar	/	/
20 god.	Kanton 9	Buča Potok	Bosna	Novi Grad	106,03	231,50
20 god.	Kanton 9	Jukićeva do br 95	Bosna	Centar	/	/
20 god.	Kanton 9	Buča Potok Žuč	Bosna	Novi Grad	457,09	998,02
20 god.	Kanton 9	Mandzina donja 1	Bosna	Centar	/	/
30 god.	Kanton 9	Mehmet Bega Kapetanovića Ljubaska kod Fr ambasade	Bosna	Centar	/	/

STAROST DEPONIJE [godina]	KANTON	NAZIV DEPONIJE	NEPOSREDNI SLIV	OPĆINA	KOLICINA OTPADA ³ [m ³]	POVRŠINA DEPONIJE [m ²]
49 god.	Kanton 9	Mehmet Bega Kapetanovića Ljubaska 8	Bosna	Centar	/	/
20 god.	Kanton 9	Buča Potok Žuč 2	Bosna	Novi Grad	1.279,86	2.794,46
20 god.	Kanton 9	Porodice Foht kod Subasica kuca	Bosna	Centar	/	/
20 god.	Kanton 9	Porodice Foht 74	Bosna	Centar	/	/
20 god.	Kanton 9	Buča Potok Žuč 3	Bosna	Novi Grad	266,96	582,89
20 god.	Kanton 9	Sarač Ismailova 15	Bosna	Centar	/	/
25 god.	Kanton 9	Buča Potok Žuč 4	Bosna	Novi Grad	617,89	1.349,10
20 god.	Kanton 9	Sarač Ismailova 19	Bosna	Centar	/	/
33 god.	Kanton 9	Sepetarevac 26	Bosna	Centar	/	/
15 god.	Kanton 9	Buča Potok Žuč 5	Bosna	Novi Grad	141,17	308,23
20 god.	Kanton 9	Sepetarevac 28	Bosna	Centar	/	/
25 god.	Kanton 9	Tantali sokak	Bosna	Centar	/	/
20 god.	Kanton 9	Tekija požarni put centra Skenderija	Bosna	Centar	/	/
20 god.	Kanton 9	Ul. Alibega Firdusa br 33	Bosna	Novi Grad	20,15	44,00
20 god.	Kanton 9	Tekija 28	Bosna	Centar		
25 god.	Kanton 9	Ul. Alibega Firdusa br 66	Bosna	Novi Grad	28,85	63,00
17 god.-sanirana	Kanton 9	Usorska 4	Bosna	Centar		
10 god.	Kanton 9	Ul. Branislava Nušića UO Koliba	Bosna	Novi Grad	37,10	81,00
3 god.	Kanton 9	Vranjače Barjaktarevići	Bosna	Centar	/	/
10 god.	Kanton 9	Ul. Bačići	Bosna	Novi Grad	157,68	344,28
10 god.	Kanton 9	Ul. Branislava Nušića	Bosna	Novi Grad	31,60	69,00
20 god.	Kanton 9	Ul. Dzemala Bijedića 185	Bosna	Novi Grad	24,32	53,10
20 god.	Kanton 9	Gabrielle Moreno Locatelli 19	Bosna	Centar	/	/
15 god.	Kanton 9	Ul. Enesa Herića	Bosna	Novi Grad	161,13	351,82
15 god.	Kanton 9	Asikovac do 19	Bosna	Centar	/	/
20 god.	Kanton 9	Babića bašta	Bosna	Stari Grad	30,00	59,12
15 god.	Kanton 9	Ul. Fra Antuna Maleševića br. 20	Bosna	Novi Grad	209,21	456,78
15 god.	Kanton 9	Bistrički potok	Bosna	Stari Grad	40,00	443,60
20 god.	Kanton 9	Ul. Franje Kluz	Bosna	Novi Grad	152,51	333,00
20 god.	Kanton 9	Dariva	Bosna	Stari Grad	40,00	346,54
20 god.	Kanton 9	Ul. Ive Anđića 9	Bosna	Novi Grad	18,78	41,00
20 god.	Kanton 9	Faletići kasarna	Bosna	Stari Grad	50,00	453,53
25 god.	Kanton 9	Ul. Karla Mijića 4	Bosna	Novi Grad	33,21	72,50
15 god.	Kanton 9	Most tranzit čolin potok	Bosna	Stari Grad	20,00	203,00
25 god.	Kanton 9	Ul. Mustafe Bajića	Bosna	Novi Grad	109,46	239,00
25 god.	Kanton 9	Moščanica	Bosna	Stari Grad	180,00	267,95
25 god.	Kanton 9	Ul. Razima Salčića	Bosna	Novi Grad	162,89	355,66
25 god.	Kanton 9	Raskrsnica Safeta Basagica	Bosna	Stari Grad	40,00	328,15
25 god.	Kanton 9	Ul. Safet Isović Buča Potok	Bosna	Novi Grad	42,47	92,72
25 god.	Kanton 9	Sedrenik br 119	Bosna	Stari Grad	5,00	514,35
25 god.	Kanton 9	Ul. Safeta Hadžića	Bosna	Novi Grad	57,78	126,16
25 god.	Kanton 9	Cikma	Bosna	Stari Grad	150,00	353,14
25 god.	Kanton 9	Ul. Safeta Hadžića bb	Bosna	Novi Grad	120,23	262,50

STAROST DEPONIJE [godina]	KANTON	NAZIV DEPONIJE	NEPOSREDNI SLIV	OPĆINA	KOLICINA OTPADA ³ [m ³]	POVRSINA DEPONIJE [m ²]
25 god.	Kanton 9	Ul. Gradačka bb	Bosna	Stari Grad	30,00	106,52
10 god.	Kanton 9	Ul. Safeta Zajke	Bosna	Novi Grad	1.312,17	2.865,00
10 god.	Kanton 9	Ul. Prijedorska 2	Bosna	Stari Grad	25,00	78,36
15 god.	Kanton 9	Ul. Senada Čolića	Bosna	Novi Grad	689,29	1.505,00
10 god.	Kanton 9	Potur Šahidijina	Bosna	Novi Grad	154,95	338,31

7.2.Rezultati procjene tereta zagađenja sa deponija sortirani po kantonima

KANTON	UKUPNI GODIŠNJI TERET ZAGAĐENJA KG/GOD													
	BPK ₅	HPK	Ukupne suspendovane materije	Ukupni azot	Ukupni fosfor	Hloridi	Sulfati	Bakar - Cu	Zink - Zn	Kadmijum - Cd	Olovo - Pb	Mangan - Mg	Željezo - Fe	Aluminijum - Al
KANTON 1 - UNSKO SANSKI KANTON USK	43.990,68	173.125,16	10.935,29	47.823,40	475,39	121.128,13	27.750,22	4,60	164,81	7,88	15,82	74,55	522,16	3,02
KANTON 2 - POSAVSKI KANTON PK	25.826,52	101.702,87	7.376,80	28.218,73	279,93	72.437,68	17.152,59	2,68	95,11	4,63	9,31	42,94	300,85	1,75
KANTON 3 - TUZLANSKI KANTON PK	21.369,00	84.218,46	6.685,01	23.437,67	232,21	60.768,34	14.718,37	2,20	77,66	3,83	7,72	35,02	268,33	1,43
KANTON 4 - ZENIČKO DOBOJSKI KANTON ZDK	36.783,14	144.583,65	6.452,39	39.588,33	395,15	97.556,79	20.782,62	3,91	142,44	6,57	13,17	64,65	452,65	2,60
KANTON 5 - BOSANSKO PODRINJSKI KANTON BPK	2.167,66	8.524,03	435,04	2.341,11	23,33	5.824,96	1.274,03	0,23	8,30	0,39	0,78	3,76	26,35	0,15
KANTON 6 - SREDNJE BOSANSKI KANTON SBK	20.298,53	79.892,66	5.166,14	22.084,91	219,46	56.058,42	12.912,93	2,12	75,84	3,63	7,30	34,30	240,22	1,39
KANTON 9 - SARAJEVSKI KANTON SK	3.889,15	19.878,27	722,85	4.640,83	54,21	14.557,84	2.710,67	0,54	1,17	0,54	1,17	0,07	0,90	0,05
KANTON 10	243,24	955,57	34,75	260,61	2,61	755,77	130,31	0,03	0,06	0,03	0,06	0,00	0,04	0,00
UKUPNO	154.567,91	612.880,66	37.808,26	168.395,59	1.682,30	429.087,94	97.431,74	16,30	565,39	27,50	55,33	255,30	1.811,51	10,40

7.3.Rezultati procjene tereta zagađenja sa deponija sortirani po općinama/gradovima

KANTON	OPŠTINA	UKUPNI GODIŠNJI TERET ZAGAĐENJA KG/GOD													
		BPK ₅	HPK	Ukupne suspendovane materije	Ukupni azot	Ukupni fosfor	Hloridi	Sulfati	Bakar - Cu	Zink - Zn	Kadmijum - Cd	Olovo - Pb	Mangan - Mg	Željezo - Fe	Aluminijum - Al
KANTON 1 - UNSKO SANSKI KANTON USK	BIHAĆ	4.043,03	15.883,34	577,58	4.331,82	43,32	10.540,76	2.165,91	0,43	15,88	0,72	1,44	7,22	50,54	0,29
	BOSANSKA KRUPA	13.893,07	54.721,17	4.141,22	15.205,61	150,74	39.206,40	9.382,62	1,43	50,86	2,49	5,01	22,95	160,81	0,94
	BOSANSKI PETROVAC	6.566,35	25.796,38	938,05	7.035,38	70,35	17.119,41	3.517,69	0,70	25,80	1,17	2,35	11,73	82,08	0,47
	KLJUČ	2.171,90	8.560,53	738,94	2.390,68	23,64	6.255,84	1.549,13	0,22	7,79	0,39	0,79	3,51	24,59	0,14
	SANSKI MOST	5.074,96	19.945,24	845,60	5.455,36	54,48	13.398,09	2.827,22	0,54	19,73	0,91	1,82	8,96	62,72	0,36
	VELIKA KLADUŠA	12.241,37	48.218,51	3.693,91	13.404,55	132,86	34.607,62	8.307,66	1,26	44,74	2,19	4,42	20,18	141,42	0,82
KANTON 2 - POSAVSKI KANTON PK	DOMALJEVA C-ŠAMAC	1.803,39	7.326,28	3.944,92	2.479,66	22,54	9.805,94	4.283,06	0,10	0,73	0,34	0,73	0,05	0,56	0,03
	ODŽAK	13.636,55	53.572,15	1.948,08	14.610,59	146,11	35.552,42	7.305,29	1,46	53,57	2,44	4,87	24,35	170,46	0,97
	ORAŠJE	10.386,59	40.804,45	1.483,80	11.128,49	111,28	27.079,31	5.564,24	1,11	40,80	1,85	3,71	18,55	129,83	0,74
KANTON 3 - TUZLANSKI KANTON PK	BANOVIĆI	1.775,94	7.214,77	3.884,88	2.441,92	22,20	9.656,70	4.217,87	0,10	0,72	0,33	0,72	0,04	0,55	0,03
	ČELIĆI	4.758,43	18.693,84	679,78	5.098,32	50,98	12.405,91	2.549,16	0,51	18,69	0,85	1,70	8,50	59,48	0,34
	GRAČANICA	8.008,39	31.461,54	1.144,06	8.580,42	85,80	20.879,02	4.290,21	0,86	31,46	1,43	2,86	14,30	100,10	0,57
	KALESIJA	10,51	72,27	2,63	14,45	0,20	57,16	9,86	0,00	0,00	0,00	0,00	0,00	23,00	0,00
	LUKAVAC	4.569,36	17.951,07	652,77	4.895,75	48,96	11.912,98	2.447,87	0,49	17,95	0,82	1,63	8,16	57,12	0,33
	SAPNA	250,39	983,68	35,77	268,28	2,68	652,80	134,14	0,03	0,98	0,04	0,09	0,45	3,13	0,02
	ŽIVINICE	1.995,97	7.841,30	285,14	2.138,54	21,39	5.203,77	1.069,27	0,21	7,84	0,36	0,71	3,56	24,95	0,14
KANTON 4 - ZENIČKO DOBOJSKI KANTON ZDK	BREZA	1.326,41	5.271,51	1.114,89	1.558,55	15,02	4.739,16	1.543,04	0,12	3,62	0,24	0,50	1,57	11,06	0,07
	DOBOJ JUG	35,62	144,72	77,93	48,98	0,45	193,71	84,61	0,00	0,01	0,01	0,01	0,00	0,01	0,00

KANTON	OPŠTINA	UKUPNI GODIŠNJI TERET ZAGAĐENJA KG/GOD													
		BPK ₅	HPK	Ukupne suspendovane materije	Ukupni azot	Ukupni fosfor	Hloridi	Sulfati	Bakar - Cu	Zink - Zn	Kadmijum - Cd	Olovo - Pb	Mangan - Mg	Željezo - Fe	Aluminijum - Al
	MAGLAJ	1.093,73	4.296,81	156,25	1.171,86	11,72	2.851,52	585,93	0,12	4,30	0,20	0,39	1,95	13,67	0,08
	OLOVO	1.541,18	6.054,62	220,17	1.651,26	16,51	4.018,07	825,63	0,17	6,05	0,28	0,55	2,75	19,26	0,11
	TEŠANJ	3.529,99	13.867,81	504,28	3.782,13	37,82	9.203,18	1.891,07	0,38	13,87	0,63	1,26	6,30	44,12	0,25
	VISOKO	5.645,53	22.178,86	806,50	6.048,78	60,49	14.718,70	3.024,39	0,60	22,18	1,01	2,02	10,08	70,57	0,40
	VAREŠ	717,88	2.833,31	301,96	798,77	7,87	2.147,66	563,96	0,07	2,48	0,13	0,26	1,11	7,78	0,05
	ZAVIDOVIĆI	1.581,03	6.211,21	225,86	1.693,97	16,94	4.121,98	846,98	0,17	6,21	0,28	0,56	2,82	19,76	0,11
	ZENICA	16.721,96	65.693,43	2.388,85	17.916,39	179,16	43.596,55	8.958,20	1,79	65,69	2,99	5,97	29,86	209,02	1,19
	ŽEPČE	4.589,80	18.031,37	655,69	4.917,65	49,18	11.966,27	2.458,82	0,49	18,03	0,82	1,64	8,20	57,37	0,33
KANTON 5 - BOSANSKO PODRINJSKI KANTON BPK	FOČA USTIKOLINA	61,32	249,11	134,14	84,32	0,77	333,43	145,64	0,00	0,02	0,01	0,02	0,00	0,02	0,00
	GORAŽDE	1.831,42	7.194,88	261,63	1.962,24	19,62	4.774,78	981,12	0,20	7,19	0,33	0,65	3,27	22,89	0,13
	PALE PRAČA	274,92	1.080,04	39,27	294,56	2,95	716,75	147,28	0,03	1,08	0,05	0,10	0,49	3,44	0,02
KANTON 6 - SREDNJE BOSANSKI KANTON SBK	BUGOJNO	184,54	749,71	403,69	253,75	2,31	1.003,46	438,29	0,01	0,07	0,03	0,07	0,00	0,06	0,00
	BUSOVAČA	683,72	2.686,04	97,67	732,56	7,33	1.782,55	366,28	0,07	2,69	0,12	0,24	1,22	8,55	0,05
	DONJI VAKUF	2.303,59	9.049,81	329,08	2.468,13	24,68	6.005,78	1.234,07	0,25	9,05	0,41	0,82	4,11	28,79	0,16
	FOJNICA	1.838,58	7.222,99	262,65	1.969,91	19,70	4.793,44	984,95	0,20	7,22	0,33	0,66	3,28	22,98	0,13
	GORNJI VAKUF	1.978,59	7.773,04	282,66	2.119,92	21,20	5.158,47	1.059,96	0,21	7,77	0,35	0,71	3,53	24,73	0,14
	JAJCE	1.594,32	6.263,40	227,76	1.708,20	17,08	4.156,62	854,10	0,17	6,26	0,28	0,57	2,85	19,93	0,11

KANTON	OPŠTINA	UKUPNI GODIŠNJI TERET ZAGAĐENJA KG/GOD													
		BPK ₅	HPK	Ukupne suspendovane materije	Ukupni azot	Ukupni fosfor	Hloridi	Sulfati	Bakar - Cu	Zink - Zn	Kadmijum - Cd	Olovo - Pb	Mangan - Mg	Željezo - Fe	Aluminijum - Al
	KISELJAK	1.873,33	7.359,50	267,62	2.007,14	20,07	4.884,03	1.003,57	0,20	7,36	0,33	0,67	3,35	23,42	0,13
	KREŠEVO	923,89	3.753,30	2.021,01	1.270,35	11,55	5.023,64	2.194,23	0,05	0,38	0,17	0,38	0,02	0,29	0,02
	NOVI TRAVNIK	4.206,55	16.525,74	600,94	4.507,02	45,07	10.967,08	2.253,51	0,45	16,53	0,75	1,50	7,51	52,58	0,30
	TRAVNIK	4.711,42	18.509,15	673,06	5.047,95	50,48	12.283,35	2.523,98	0,50	18,51	0,84	1,68	8,41	58,89	0,34
KANTON 9 - SARAJEVSKI KANTON SK	ILIDŽA	2.328,12	9.146,17	332,59	2.494,41	24,94	6.069,73	1.247,21	0,25	0,54	0,25	0,54	0,03	0,42	0,02
	NOVI GRAD	1.290,64	8.873,15	322,66	1.774,63	24,20	7.017,86	1.209,98	0,24	0,52	0,24	0,52	0,03	0,40	0,02
	STARI GRAD	270,39	1.858,95	67,60	371,79	5,07	1.470,26	253,49	0,05	0,11	0,05	0,11	0,01	0,08	0,01
KANTON 10	DRVAR	243,24	955,57	34,75	260,61	2,61	755,77	130,31	0,03	0,06	0,03	0,06	0,00	0,04	0,00
UKUPNO		154.567,91	612.880,66	37.808,26	168.395,59	1.682,30	429.087,94	97.431,74	16,30	565,39	27,50	55,33	255,30	1.811,51	10,40

7.4.Rezultati procjene tereta zagađenja sa deponija sortirani po podslivovima

7.4.1. Neposredni sliv rijeke Save

PODSLIV	KANTON	OPŠTINA	Naziv Deponije	BPK ₅	HPK	Ukupne suspendovane materije	Ukupni azot	Ukupni fosfor	Hloridi	Sulfati	Bakar - Cu	Zink - Zn	Kadmijum - Cd	Olovo - Pb	Mangan - Mg	Željezo - Fe	Aluminijum - Al
Neposredni sliv Save	TK - K3	Čelići	Velino selo	137,20	539,00	19,60	147,00	1,47	357,70	73,50	0,01	0,54	0,02	0,05	0,25	1,72	0,01
Neposredni sliv Save	TK - K3	Čelići	Dobra voda	120,40	473,00	17,20	129,00	1,29	313,90	64,50	0,01	0,47	0,02	0,04	0,22	1,51	0,01
Neposredni sliv Save	TK - K3	Čelići	Lokalna deponija Cerik	12.779,20	50.204,00	1.825,60	13.692,00	136,92	33.317,20	6.846,00	1,37	50,20	2,28	4,56	22,82	159,74	0,91
Neposredni sliv Save	PK - K2	Domaljevac-Šamac	Lokalna deponija Brvnik	4.940,80	20.072,00	10.808,00	6.793,60	61,76	26.865,60	11.734,40	0,28	2,01	0,93	2,01	0,12	1,54	0,09
Neposredni sliv Save	PK - K2	Odžak	MZ Ada	17.948,00	70.510,00	2.564,00	19.230,00	192,30	46.793,00	9.615,00	1,92	70,51	3,21	6,41	32,05	224,35	1,28
Neposredni sliv Save	PK - K2	Odžak	Guščija bara-Donji Svilaj	8.131,20	31.944,00	1.161,60	8.712,00	87,12	21.199,20	4.356,00	0,87	31,94	1,45	2,90	14,52	101,64	0,58
Neposredni sliv Save	PK - K2	Odžak	Prud Struke	2.240,00	8.800,00	320,00	2.400,00	24,00	5.840,00	1.200,00	0,24	8,80	0,40	0,80	4,00	28,00	0,16
Neposredni sliv Save	PK - K2	Odžak	Lokalna deponija Neteka	9.041,20	35.519,00	1.291,60	9.687,00	96,87	23.571,70	4.843,50	0,97	35,52	1,61	3,23	16,15	113,02	0,65
Neposredni sliv Save	PK - K2	Orašje	Lokalna deponija Dusine	25.536,00	100.320,00	3.648,00	27.360,00	273,60	66.576,00	13.680,00	2,74	100,32	4,56	9,12	45,60	319,20	1,82
Neposredni sliv Save	PK - K2	Orašje	Gajevi	25,20	99,00	3,60	27,00	0,27	65,70	13,50	0,00	0,10	0,00	0,01	0,05	0,32	0,00
Neposredni sliv Save	PK - K2	Orašje	Šibovače	1.993,60	7.832,00	284,80	2.136,00	21,36	5.197,60	1.068,00	0,21	7,83	0,36	0,71	3,56	24,92	0,14
Neposredni sliv Save	PK - K2	Orašje	Baki	224,00	880,00	32,00	240,00	2,40	584,00	120,00	0,02	0,88	0,04	0,08	0,40	2,80	0,02
Neposredni sliv Save	PK - K2	Orašje	Draganovci	61,60	242,00	8,80	66,00	0,66	160,60	33,00	0,01	0,24	0,01	0,02	0,11	0,77	0,00
Neposredni sliv Save	PK - K2	Orašje	Špionica	148,40	583,00	21,20	159,00	1,59	386,90	79,50	0,02	0,58	0,03	0,05	0,27	1,86	0,01
Neposredni sliv Save	PK - K2	Orašje	Lilići	58,80	231,00	8,40	63,00	0,63	153,30	31,50	0,01	0,23	0,01	0,02	0,11	0,74	0,00
Neposredni sliv Save	PK - K2	Orašje	Mehanika	30,80	121,00	4,40	33,00	0,33	80,30	16,50	0,00	0,12	0,01	0,01	0,06	0,39	0,00

PODSLIV	KANTON	OPŠTINA	Naziv Deponije	BPK ₅	HPK	Ukupne suspendovane materije	Ukupni azot	Ukupni fosfor	Hloridi	Sulfati	Bakar - Cu	Zink - Zn	Kadmijum - Cd	Olovo - Pb	Mangan - Mg	Željezo - Fe	Aluminijum - Al
Neposredni sliv Save	PK - K2	Orašje	Gajići	170,80	671,00	24,40	183,00	1,83	445,30	91,50	0,02	0,67	0,03	0,06	0,31	2,14	0,01
Neposredni sliv Save	PK - K2	Orašje	Stanovi	67,20	264,00	9,60	72,00	0,72	175,20	36,00	0,01	0,26	0,01	0,02	0,12	0,84	0,00
Neposredni sliv Save	PK - K2	Orašje	Stara cesta	140,00	550,00	20,00	150,00	1,50	365,00	75,00	0,02	0,55	0,03	0,05	0,25	1,75	0,01
Neposredni sliv Save	TK - K3	Gračanica	Trnovci	369,60	1.452,00	52,80	396,00	3,96	963,60	198,00	0,04	1,45	0,07	0,13	0,66	4,62	0,03

ukupni dnevni teret zagađenja mg/dan	84.164,00	331.306,00	22.125,60	91.675,60	910,58	233.411,80	54.175,40	8,77	313,24	15,07	30,30	141,59	991,83	5,75
ukupni dnevni teret zagađenja kg/dan	84,16	331,31	22,13	91,68	0,91	233,41	54,18	0,01	0,31	0,02	0,03	0,14	0,99	0,01
ukupni godišnji teret zagađenja kg/god	30.719,86	120.926,69	8.075,84	33.461,59	332,36	85.195,31	19.774,02	3,20	114,33	5,50	11,06	51,68	362,02	2,10

7.4.2. Podsliv Une sa Koranom i Glinom

PODSLIV	KANTON	OPŠTINA	Naziv Deponije	BPK ₅	HPK	Ukupne suspendovane materije	Ukupni azot	Ukupni fosfor	Hloridi	Sulfati	Bakar - Cu	Zink - Zn	Kadmijum - Cd	Olovo - Pb	Mangan - Mg	Željezo - Fe	Aluminijum - Al
Podsliv Una sa Koranom i Glinom	USK - K1	Bihać	Gradska deponija Gorjevac-Kruškovača	11.076,80	43.516,00	1.582,40	11.868,00	118,68	28.878,80	5.934,00	1,19	43,52	1,98	3,96	19,78	138,46	0,79
Podsliv Una sa Koranom i Glinom	USK - K1	Bosanska Krupa	Pučenic 1	691,60	2.717,00	98,80	741,00	7,41	1.803,10	370,50	0,07	2,72	0,12	0,25	1,24	8,65	0,05
Podsliv Una sa Koranom i Glinom	USK - K1	Bosanska Krupa	Pučenic 2	84,00	330,00	12,00	90,00	0,90	219,00	45,00	0,01	0,33	0,02	0,03	0,15	1,05	0,01
Podsliv Una sa Koranom i Glinom	USK - K1	Bosanska Krupa	Krivaci	105,60	429,00	231,00	145,20	1,32	574,20	250,80	0,01	0,04	0,02	0,04	0,00	0,03	0,00
Podsliv Una sa Koranom i Glinom	USK - K1	Bosanska Krupa	Dobrovici	193,20	759,00	27,60	207,00	2,07	503,70	103,50	0,02	0,76	0,03	0,07	0,35	2,42	0,01
Podsliv Una sa Koranom i Glinom	USK - K1	Bosanska Krupa	Vranjska staro smetlište	2.115,20	8.593,00	4.627,00	2.908,40	26,44	11.501,40	5.023,60	0,12	0,86	0,40	0,86	0,05	0,66	0,04
Podsliv Una sa Koranom i Glinom	USK - K1	Bosanska Krupa	Vranjska staro smetlište preko puta	137,60	559,00	301,00	189,20	1,72	748,20	326,80	0,01	0,06	0,03	0,06	0,00	0,04	0,00
Podsliv Una sa Koranom i Glinom	USK - K1	Bosanska Krupa	Vranjska preko puta Sene	173,60	682,00	24,80	186,00	1,86	452,60	93,00	0,02	0,68	0,03	0,06	0,31	2,17	0,01
Podsliv Una sa Koranom i Glinom	USK - K1	Bosanska Krupa	Crkvina 1	75,20	305,50	164,50	103,40	0,94	408,90	178,60	0,00	0,03	0,01	0,03	0,00	0,02	0,00
Podsliv Una sa Koranom i Glinom	USK - K1	Bosanska Krupa	Crkvina 2	222,40	903,50	486,50	305,80	2,78	1.209,30	528,20	0,01	0,09	0,04	0,09	0,01	0,07	0,00
Podsliv Una sa Koranom i Glinom	USK - K1	Bosanska Krupa	Crkvina 3	19,20	78,00	42,00	26,40	0,24	104,40	45,60	0,00	0,01	0,00	0,01	0,00	0,01	0,00
Podsliv Una sa Koranom i Glinom	USK - K1	Bosanska Krupa	Ljusina-Točak	50,40	198,00	7,20	54,00	0,54	131,40	27,00	0,01	0,20	0,01	0,02	0,09	0,63	0,00

PODSLIV	KANTON	OPŠTINA	Naziv Deponije	BPK ₅	HPK	Ukupne suspendovane materije	Ukupni azot	Ukupni fosfor	Hloridi	Sulfati	Bakar - Cu	Zink - Zn	Kadmijum - Cd	Olovo - Pb	Mangan - Mg	Željezo - Fe	Aluminijum - Al
Podsliv Unasa Koranom i Glinom	USK - K1	Bosanska Krupa	Ljusina vise škole	30,40	123,50	66,50	41,80	0,38	165,30	72,20	0,00	0,01	0,01	0,01	0,00	0,01	0,00
Podsliv Unasa Koranom i Glinom	USK - K1	Bosanska Krupa	Ivanjski put	112,00	455,00	245,00	154,00	1,40	609,00	266,00	0,01	0,05	0,02	0,05	0,00	0,04	0,00
Podsliv Unasa Koranom i Glinom	USK - K1	Bosanska Krupa	Vrletnica	51,20	208,00	112,00	70,40	0,64	278,40	121,60	0,00	0,02	0,01	0,02	0,00	0,02	0,00
Podsliv Unasa Koranom i Glinom	USK - K1	Bosanska Krupa	Petrović-Zalin	92,40	363,00	13,20	99,00	0,99	240,90	49,50	0,01	0,36	0,02	0,03	0,17	1,16	0,01
Podsliv Unasa Koranom i Glinom	USK - K1	Bosanska Krupa	Put za Arapušu	39,20	154,00	5,60	42,00	0,42	102,20	21,00	0,00	0,15	0,01	0,01	0,07	0,49	0,00
Podsliv Unasa Koranom i Glinom	USK - K1	Bosanska Krupa	Stara Radićka cesta	20,80	84,50	45,50	28,60	0,26	113,10	49,40	0,00	0,01	0,00	0,01	0,00	0,01	0,00
Podsliv Unasa Koranom i Glinom	USK - K1	Bosanska Krupa	Lokalna deponija Medžre-Vlaški do	33.849,20	132.979,00	4.835,60	36.267,00	362,67	88.249,70	18.133,50	3,63	132,98	6,04	12,09	60,45	423,12	2,42
Podsliv Unasa Koranom i Glinom	USK - K1	Bosanski Petrovac	Doline	249,20	979,00	35,60	267,00	2,67	649,70	133,50	0,03	0,98	0,04	0,09	0,45	3,12	0,02
Podsliv Unasa Koranom i Glinom	USK - K1	Bosanski Petrovac	Majdan	285,60	1.122,00	40,80	306,00	3,06	744,60	153,00	0,03	1,12	0,05	0,10	0,51	3,57	0,02
Podsliv Unasa Koranom i Glinom	USK - K1	Bosanski Petrovac	Šeovac-Krnjeuša	313,60	1.232,00	44,80	336,00	3,36	817,60	168,00	0,03	1,23	0,06	0,11	0,56	3,92	0,02
Podsliv Unasa Koranom i Glinom	USK - K1	Ključ	Busije	148,40	583,00	21,20	159,00	1,59	386,90	79,50	0,02	0,58	0,03	0,05	0,27	1,86	0,01

PODSLIV	KANTON	OPŠTINA	Naziv Deponije	BPK ₅	HPK	Ukupne suspendovane materije	Ukupni azot	Ukupni fosfor	Hloridi	Sulfati	Bakar - Cu	Zink - Zn	Kadmijum - Cd	Olovo - Pb	Mangan - Mg	Željezo - Fe	Aluminijum - Al
Podsliv Unasa Koranom i Glinom	USK - K1	Ključ	Častovici	72,00	292,50	157,50	99,00	0,90	391,50	171,00	0,00	0,03	0,01	0,03	0,00	0,02	0,00
Podsliv Unasa Koranom i Glinom	USK - K1	Ključ	Jarice	218,40	858,00	31,20	234,00	2,34	569,40	117,00	0,02	0,86	0,04	0,08	0,39	2,73	0,02
Podsliv Unasa Koranom i Glinom	USK - K1	Ključ	Garibovići	83,20	338,00	182,00	114,40	1,04	452,40	197,60	0,00	0,03	0,02	0,03	0,00	0,03	0,00
Podsliv Unasa Koranom i Glinom	USK - K1	Ključ	Kalabe	126,00	495,00	18,00	135,00	1,35	328,50	67,50	0,01	0,50	0,02	0,05	0,23	1,58	0,01
Podsliv Unasa Koranom i Glinom	USK - K1	Ključ	Kordićke luke	20,80	84,50	45,50	28,60	0,26	113,10	49,40	0,00	0,01	0,00	0,01	0,00	0,01	0,00
Podsliv Unasa Koranom i Glinom	USK - K1	Ključ	Kazići	134,40	528,00	19,20	144,00	1,44	350,40	72,00	0,01	0,53	0,02	0,05	0,24	1,68	0,01
Podsliv Unasa Koranom i Glinom	USK - K1	Ključ	Kotarevac	448,00	1.760,00	64,00	480,00	4,80	1.168,00	240,00	0,05	1,76	0,08	0,16	0,80	5,60	0,03
Podsliv Unasa Koranom i Glinom	USK - K1	Ključ	Lončari	627,20	2.464,00	89,60	672,00	6,72	1.635,20	336,00	0,07	2,46	0,11	0,22	1,12	7,84	0,04
Podsliv Unasa Koranom i Glinom	USK - K1	Ključ	Lakići	162,40	638,00	23,20	174,00	1,74	423,40	87,00	0,02	0,64	0,03	0,06	0,29	2,03	0,01
Podsliv Unasa Koranom i Glinom	USK - K1	Ključ	Palina	73,60	299,00	161,00	101,20	0,92	400,20	174,80	0,00	0,03	0,01	0,03	0,00	0,02	0,00
Podsliv Unasa Koranom i Glinom	USK - K1	Ključ	Peći	3.332,00	13.090,00	476,00	3.570,00	35,70	8.687,00	1.785,00	0,36	13,09	0,60	1,19	5,95	41,65	0,24

PODSLIV	KANTON	OPŠTINA	Naziv Deponije	BPK ₅	HPK	Ukupne suspendovane materije	Ukupni azot	Ukupni fosfor	Hloridi	Sulfati	Bakar - Cu	Zink - Zn	Kadmijum - Cd	Olovo - Pb	Mangan - Mg	Željezo - Fe	Aluminijum - Al
Podsliv Unasa Koranom i Glinom	USK - K1	Ključ	Potkosa	110,40	448,50	241,50	151,80	1,38	600,30	262,20	0,01	0,04	0,02	0,04	0,00	0,03	0,00
Podsliv Unasa Koranom i Glinom	USK - K1	Ključ	Crljeni	88,00	357,50	192,50	121,00	1,10	478,50	209,00	0,00	0,04	0,02	0,04	0,00	0,03	0,00
Podsliv Unasa Koranom i Glinom	USK - K1	Ključ	Rijeka	179,20	704,00	25,60	192,00	1,92	467,20	96,00	0,02	0,70	0,03	0,06	0,32	2,24	0,01
Podsliv Unasa Koranom i Glinom	USK - K1	Ključ	Prhovo	51,20	208,00	112,00	70,40	0,64	278,40	121,60	0,00	0,02	0,01	0,02	0,00	0,02	0,00
Podsliv Unasa Koranom i Glinom	USK - K1	Ključ	Šljivari	75,20	305,50	164,50	103,40	0,94	408,90	178,60	0,00	0,03	0,01	0,03	0,00	0,02	0,00
Podsliv Unasa Koranom i Glinom	USK - K1	Sanski Most	Lokalna deponija Sanska brda-lijeva obala	11.751,60	46.167,00	1.678,80	12.591,00	125,91	30.638,10	6.295,50	1,26	46,17	2,10	4,20	20,99	146,90	0,84
Podsliv Unasa Koranom i Glinom	USK - K1	Sanski Most	Zmajevac	161,60	656,50	353,50	222,20	2,02	878,70	383,80	0,01	0,07	0,03	0,07	0,00	0,05	0,00
Podsliv Unasa Koranom i Glinom	USK - K1	Sanski Most	Fajtovci	72,80	286,00	10,40	78,00	0,78	189,80	39,00	0,01	0,29	0,01	0,03	0,13	0,91	0,01
Podsliv Unasa Koranom i Glinom	USK - K1	Sanski Most	Naprelje	666,40	2.618,00	95,20	714,00	7,14	1.737,40	357,00	0,07	2,62	0,12	0,24	1,19	8,33	0,05
Podsliv Unasa Koranom i Glinom	USK - K1	Sanski Most	Čaplje	176,40	693,00	25,20	189,00	1,89	459,90	94,50	0,02	0,69	0,03	0,06	0,32	2,21	0,01
Podsliv Unasa Koranom i Glinom	USK - K1	Sanski Most	Alagića polje_Veliki gaj	352,80	1.386,00	50,40	378,00	3,78	919,80	189,00	0,04	1,39	0,06	0,13	0,63	4,41	0,03

PODSLIV	KANTON	OPŠTINA	Naziv Deponije	BPK ₅	HPK	Ukupne suspendovane materije	Ukupni azot	Ukupni fosfor	Hloridi	Sulfati	Bakar - Cu	Zink - Zn	Kadmijum - Cd	Olovo - Pb	Mangan - Mg	Željezo - Fe	Aluminijum - Al
Podsliv Unasa Koranom i Glinom	USK - K1	Sanski Most	Sanska brda	722,40	2.838,00	103,20	774,00	7,74	1.883,40	387,00	0,08	2,84	0,13	0,26	1,29	9,03	0,05
Podsliv Unasa Koranom i Glinom	USK - K1	Velika Kladuša	Agića Klanac-Kudići	49,60	201,50	108,50	68,20	0,62	269,70	117,80	0,00	0,02	0,01	0,02	0,00	0,02	0,00
Podsliv Unasa Koranom i Glinom	USK - K1	Velika Kladuša	Azil za pse	220,80	897,00	483,00	303,60	2,76	1.200,60	524,40	0,01	0,09	0,04	0,09	0,01	0,07	0,00
Podsliv Unasa Koranom i Glinom	USK - K1	Velika Kladuša	Begluk 1	112,00	455,00	245,00	154,00	1,40	609,00	266,00	0,01	0,05	0,02	0,05	0,00	0,04	0,00
Podsliv Unasa Koranom i Glinom	USK - K1	Velika Kladuša	Begluk 2	145,60	591,50	318,50	200,20	1,82	791,70	345,80	0,01	0,06	0,03	0,06	0,00	0,05	0,00
Podsliv Unasa Koranom i Glinom	USK - K1	Velika Kladuša	Begluk 3	100,80	409,50	220,50	138,60	1,26	548,10	239,40	0,01	0,04	0,02	0,04	0,00	0,03	0,00
Podsliv Unasa Koranom i Glinom	USK - K1	Velika Kladuša	Cvarevac	185,60	754,00	406,00	255,20	2,32	1.009,20	440,80	0,01	0,08	0,03	0,08	0,00	0,06	0,00
Podsliv Unasa Koranom i Glinom	USK - K1	Velika Kladuša	Dolovi	3.164,00	12.430,00	452,00	3.390,00	33,90	8.249,00	1.695,00	0,34	12,43	0,57	1,13	5,65	39,55	0,23
Podsliv Unasa Koranom i Glinom	USK - K1	Velika Kladuša	Elezovići-Pašići	124,80	507,00	273,00	171,60	1,56	678,60	296,40	0,01	0,05	0,02	0,05	0,00	0,04	0,00
Podsliv Unasa Koranom i Glinom	USK - K1	Velika Kladuša	Hangar	56,00	227,50	122,50	77,00	0,70	304,50	133,00	0,00	0,02	0,01	0,02	0,00	0,02	0,00
Podsliv Unasa Koranom i Glinom	USK - K1	Velika Kladuša	Hašići	33,60	136,50	73,50	46,20	0,42	182,70	79,80	0,00	0,01	0,01	0,01	0,00	0,01	0,00

PODSLIV	KANTON	OPŠTINA	Naziv Deponije	BPK ₅	HPK	Ukupne suspendovane materije	Ukupni azot	Ukupni fosfor	Hloridi	Sulfati	Bakar - Cu	Zink - Zn	Kadmijum - Cd	Olovo - Pb	Mangan - Mg	Željezo - Fe	Aluminijum - Al
Podsliv Unasa Koranom i Glinom	USK - K1	Velika Kladuša	Joše	35,20	143,00	77,00	48,40	0,44	191,40	83,60	0,00	0,01	0,01	0,01	0,00	0,01	0,00
Podsliv Unasa Koranom i Glinom	USK - K1	Velika Kladuša	Kapan	59,20	240,50	129,50	81,40	0,74	321,90	140,60	0,00	0,02	0,01	0,02	0,00	0,02	0,00
Podsliv Unasa Koranom i Glinom	USK - K1	Velika Kladuša	Kladušnica 1	27,20	110,50	59,50	37,40	0,34	147,90	64,60	0,00	0,01	0,01	0,01	0,00	0,01	0,00
Podsliv Unasa Koranom i Glinom	USK - K1	Velika Kladuša	Kladušnica 2	166,40	676,00	364,00	228,80	2,08	904,80	395,20	0,01	0,07	0,03	0,07	0,00	0,05	0,00
Podsliv Unasa Koranom i Glinom	USK - K1	Velika Kladuša	Klenić	53,20	209,00	7,60	57,00	0,57	138,70	28,50	0,01	0,21	0,01	0,02	0,10	0,67	0,00
Podsliv Unasa Koranom i Glinom	USK - K1	Velika Kladuša	Mekanovići	214,40	871,00	469,00	294,80	2,68	1.165,80	509,20	0,01	0,09	0,04	0,09	0,01	0,07	0,00
Podsliv Unasa Koranom i Glinom	USK - K1	Velika Kladuša	Pjeskana-Biljeg	403,20	1.638,00	882,00	554,40	5,04	2.192,40	957,60	0,02	0,16	0,08	0,16	0,01	0,13	0,01
Podsliv Unasa Koranom i Glinom	USK - K1	Velika Kladuša	Pjeskana Čelinja 1	72,80	286,00	10,40	78,00	0,78	189,80	39,00	0,01	0,29	0,01	0,03	0,13	0,91	0,01
Podsliv Unasa Koranom i Glinom	USK - K1	Velika Kladuša	Pjeskana Čelinja 2	120,00	487,50	262,50	165,00	1,50	652,50	285,00	0,01	0,05	0,02	0,05	0,00	0,04	0,00
Podsliv Unasa Koranom i Glinom	USK - K1	Velika Kladuša	Polje	72,00	292,50	157,50	99,00	0,90	391,50	171,00	0,00	0,03	0,01	0,03	0,00	0,02	0,00
Podsliv Unasa Koranom i Glinom	USK - K1	Velika Kladuša	Rašinovac	233,60	949,00	511,00	321,20	2,92	1.270,20	554,80	0,01	0,09	0,04	0,09	0,01	0,07	0,00

PODSLIV	KANTON	OPŠTINA	Naziv Deponije	BPK ₅	HPK	Ukupne suspendovane materije	Ukupni azot	Ukupni fosfor	Hloridi	Sulfati	Bakar - Cu	Zink - Zn	Kadmijum- Cd	Olovo - Pb	Mangan - Mg	Željezo - Fe	Aluminijum - Al
Podsliv Unasa Koranom i Glinom	USK - K1	Velika Kladuša	Ul Ahmeta Fetagica	42,00	165,00	6,00	45,00	0,45	109,50	22,50	0,00	0,17	0,01	0,02	0,08	0,53	0,00
Podsliv Unasa Koranom i Glinom	USK - K1	Velika Kladuša	Vatreni Mlin-Vejinac	35,20	143,00	77,00	48,40	0,44	191,40	83,60	0,00	0,01	0,01	0,01	0,00	0,01	0,00
Podsliv Unasa Koranom i Glinom	USK - K1	Velika Kladuša	Za Grad 2	57,60	234,00	126,00	79,20	0,72	313,20	136,80	0,00	0,02	0,01	0,02	0,00	0,02	0,00
Podsliv Unasa Koranom i Glinom	USK - K1	Velika Kladuša	Za Grad	54,40	221,00	119,00	74,80	0,68	295,80	129,20	0,00	0,02	0,01	0,02	0,00	0,02	0,00
Podsliv Unasa Koranom i Glinom	USK - K1	Velika Kladuša	Zaobilaznica	99,20	403,00	217,00	136,40	1,24	539,40	235,60	0,01	0,04	0,02	0,04	0,00	0,03	0,00
Podsliv Unasa Koranom i Glinom	USK - K1	Velika Kladuša	Lokalna deponija Radića most	27.599,60	108.427,00	3.942,80	29.571,00	295,71	71.956,10	14.785,50	2,96	108,43	4,93	9,86	49,29	345,00	1,97
Podsliv Unasa Koranom i Glinom	USK - K1	Bosanski Petrovac	Vaganac	17.141,60	67.342,00	2.448,80	18.366,00	183,66	44.690,60	9.183,00	1,84	67,34	3,06	6,12	30,61	214,27	1,22
Podsliv Unasa Koranom i Glinom	K 10	Drvar	Lokalna deponija Vušića polje	666,40	2.618,00	95,20	714,00	7,14	2.070,60	357,00	0,07	0,15	0,07	0,15	0,01	0,12	0,01

ukupni dnevni teret zagađenja mg/dan	121.188,80	476.933,50	30.054,90	131.737,00	1.309,58	333.928,50	76.385,00	12,67	451,68	21,65	43,50	204,26	1.430,70	8,29
ukupni dnevni teret zagađenja kg/dan	121,19	476,93	30,05	131,74	1,31	333,93	76,39	0,01	0,45	0,02	0,04	0,20	1,43	0,01
ukupni godišnji teret zagađenja kg/god	44.233,91	174.080,73	10.970,04	48.084,01	478,00	121.883,90	27.880,53	4,62	164,86	7,90	15,88	74,55	522,20	3,02

7.4.3. Podsliv Vrbas

PODSLIV	KANTON	OPŠTINA	Naziv Deponije	BPK ₅	HPK	Ukupne suspendovane materije	Ukupni azot	Ukupni fosfor	Hloridi	Sulfati	Bakar - Cu	Zink - Zn	Kadmijum- Cd	Olovo- Pb	Mangan- Mg	Željezo- Fe	Aluminijum- Al
Podsliv Vrbas	SBK - K6	Travnik	Raskrsnica Korićani	28,00	110,00	4,00	30,00	0,30	73,00	15,00	0,00	0,11	0,01	0,01	0,05	0,35	0,00
Podsliv Vrbas	SBK - K6	Travnik	Ski lift Visovi 1	22,40	88,00	3,20	24,00	0,24	58,40	12,00	0,00	0,09	0,00	0,01	0,04	0,28	0,00
Podsliv Vrbas	SBK - K6	Travnik	Ski lift Visovi 2	120,40	473,00	17,20	129,00	1,29	313,90	64,50	0,01	0,47	0,02	0,04	0,22	1,51	0,01
Podsliv Vrbas	SBK - K6	Donji Vakuf	Lokalna deponija Ornice	3.074,40	12.078,00	439,20	3.294,00	32,94	8.015,40	1.647,00	0,33	12,08	0,55	1,10	5,49	38,43	0,22
Podsliv Vrbas	SBK - K6	Donji Vakuf	Klade	3.236,80	12.716,00	462,40	3.468,00	34,68	8.438,80	1.734,00	0,35	12,72	0,58	1,16	5,78	40,46	0,23
Podsliv Vrbas	SBK - K6	Gornji Vakuf	Batuški lug Nožice-općinska	5.314,40	20.878,00	759,20	5.694,00	56,94	13.855,40	2.847,00	0,57	20,88	0,95	1,90	9,49	66,43	0,38
Podsliv Vrbas	SBK - K6	Gornji Vakuf	Zastinje-Voljevac	106,40	418,00	15,20	114,00	1,14	277,40	57,00	0,01	0,42	0,02	0,04	0,19	1,33	0,01
Podsliv Vrbas	SBK - K6	Jajce	Kruščica	3.379,60	13.277,00	482,80	3.621,00	36,21	8.811,10	1.810,50	0,36	13,28	0,60	1,21	6,04	42,25	0,24
Podsliv Vrbas	SBK - K6	Jajce	Krševac	602,00	2.365,00	86,00	645,00	6,45	1.569,50	322,50	0,06	2,37	0,11	0,22	1,08	7,53	0,04
Podsliv Vrbas	SBK - K6	Jajce	Maćci	140,00	550,00	20,00	150,00	1,50	365,00	75,00	0,02	0,55	0,03	0,05	0,25	1,75	0,01
Podsliv Vrbas	SBK - K6	Jajce	Magarovci	126,00	495,00	18,00	135,00	1,35	328,50	67,50	0,01	0,50	0,02	0,05	0,23	1,58	0,01
Podsliv Vrbas	SBK - K6	Jajce	Divičani	120,40	473,00	17,20	129,00	1,29	313,90	64,50	0,01	0,47	0,02	0,04	0,22	1,51	0,01
Podsliv Vrbas	SBK - K6	Novi Travnik	Ambulanta	95,20	374,00	13,60	102,00	1,02	248,20	51,00	0,01	0,37	0,02	0,03	0,17	1,19	0,01
Podsliv Vrbas	SBK - K6	Novi Travnik	Harež	117,60	462,00	16,80	126,00	1,26	306,60	63,00	0,01	0,46	0,02	0,04	0,21	1,47	0,01
Podsliv Vrbas	SBK - K6	Bugojno	Lokalna deponija Dubočine	505,60	2.054,00	1.106,00	695,20	6,32	2.749,20	1.200,80	0,03	0,21	0,09	0,21	0,01	0,16	0,01
Podsliv Vrbas	SBK - K6	Novi Travnik	Ribnica	106,40	418,00	15,20	114,00	1,14	277,40	57,00	0,01	0,42	0,02	0,04	0,19	1,33	0,01
Podsliv Vrbas	SBK - K6	Novi Travnik	Seona	137,20	539,00	19,60	147,00	1,47	357,70	73,50	0,01	0,54	0,02	0,05	0,25	1,72	0,01

PODSLIV	KANTON	OPŠTINA	Naziv Deponije	BPK ₅	HPK	Ukupne suspendovane materije	Ukupni azot	Ukupni fosfor	Hloridi	Sulfati	Bakar - Cu	Zink - Zn	Kadmijum- Cd	Olovo- Pb	Mangan- Mg	Željezo- Fe	Aluminijum- Al
Podsliv Vrbas	SBK - K6	Travnik	Maglic	61,60	242,00	8,80	66,00	0,66	160,60	33,00	0,01	0,24	0,01	0,02	0,11	0,77	0,00
Podsliv Vrbas	SBK - K6	Travnik	Golići 2	30,80	121,00	4,40	33,00	0,33	80,30	16,50	0,00	0,12	0,01	0,01	0,06	0,39	0,00
Podsliv Vrbas	SBK - K6	Travnik	Prisoje škola	81,20	319,00	11,60	87,00	0,87	211,70	43,50	0,01	0,32	0,01	0,03	0,15	1,02	0,01
Podsliv Vrbas	SBK - K6	Travnik	Golići 1	64,40	253,00	9,20	69,00	0,69	167,90	34,50	0,01	0,25	0,01	0,02	0,12	0,81	0,00

ukupni dnevni teret zagađenja mg/dan	17.470,80	68.703,00	3.529,60	18.872,20	188,09	46.979,90	10.289,30	1,85	66,85	3,12	6,26	30,31	212,22	1,22
ukupni dnevni teret zagađenja kg/dan	17,47	68,70	3,53	18,87	0,19	46,98	10,29	0,00	0,07	0,00	0,01	0,03	0,21	0,00
ukupni godišnji teret zagađenja kg/god	6.376,84	25.076,60	1.288,30	6.888,35	68,65	17.147,66	3.755,59	0,67	24,40	1,14	2,29	11,06	77,46	0,45

7.4.4. Podsliv Bosna

PODSLIV	KANTON	OPŠTINA	Naziv Deponije	BPK ₅	HPK	Ukupne suspendovane materije	Ukupni azot	Ukupni fosfor	Hloridi	Sulfati	Bakar - Cu	Zink - Zn	Kadmijum - Cd	Olovo - Pb	Mangan - Mg	Željezo - Fe	Aluminijum - Al
Podsliv Bosna	TK - K3	Banovići	Trešnjava-Mehići-Pribitkovići	65,60	266,50	143,50	90,20	0,82	356,70	155,80	0,00	0,03	0,01	0,03	0,00	0,02	0,02
Podsliv Bosna	TK - K3	Banovići	Trešnjava-Pribitkovići	857,60	3.484,00	1.876,00	1.179,20	10,72	4.663,20	2.036,80	0,05	0,35	0,16	0,35	0,02	0,27	0,00
Podsliv Bosna	TK - K3	Banovići	Stare kuće	73,60	299,00	161,00	101,20	0,92	400,20	174,80	0,00	0,03	0,01	0,03	0,00	0,02	0,00
Podsliv Bosna	TK - K3	Banovići	Put za Orahovicu_Seona	78,40	318,50	171,50	107,80	0,98	426,30	186,20	0,00	0,03	0,01	0,03	0,00	0,02	0,00
Podsliv Bosna	TK - K3	Banovići	Mrgan	62,40	253,50	136,50	85,80	0,78	339,30	148,20	0,00	0,03	0,01	0,03	0,00	0,02	0,01
Podsliv Bosna	TK - K3	Banovići	Lanište	73,60	299,00	161,00	101,20	0,92	400,20	174,80	0,00	0,03	0,01	0,03	0,00	0,02	0,01
Podsliv Bosna	TK - K3	Banovići	Lokalna deponija PK Čubric	3.654,40	14.846,00	7.994,00	5.024,80	45,68	19.870,80	8.679,20	0,21	1,48	0,69	1,48	0,09	1,14	0,07
Podsliv Bosna	TK - K3	Gračanica	Lokalna deponija Grabovac	20.759,20	81.554,00	2.965,60	22.242,00	222,42	54.122,20	11.121,00	2,22	81,55	3,71	7,41	37,07	259,49	1,48
Podsliv Bosna	TK - K3	Gračanica	Šuma Javor	336,00	1.320,00	48,00	360,00	3,60	876,00	180,00	0,04	1,32	0,06	0,12	0,60	4,20	0,01
Podsliv Bosna	TK - K3	Gračanica	Čozalovo brdo	148,40	583,00	21,20	159,00	1,59	386,90	79,50	0,02	0,58	0,03	0,05	0,27	1,86	0,01
Podsliv Bosna	TK - K3	Gračanica	Put prema Sočkovcu	196,00	770,00	28,00	210,00	2,10	511,00	105,00	0,02	0,77	0,04	0,07	0,35	2,45	0,02
Podsliv Bosna	TK - K3	Gračanica	Potok Mahala	22,40	88,00	3,20	24,00	0,24	58,40	12,00	0,00	0,09	0,00	0,01	0,04	0,28	0,00
Podsliv Bosna	TK - K3	Gračanica	Pribava	53,20	209,00	7,60	57,00	0,57	138,70	28,50	0,01	0,21	0,01	0,02	0,10	0,67	0,01
Podsliv Bosna	TK - K3	Gračanica	Rijeka	56,00	220,00	8,00	60,00	0,60	146,00	30,00	0,01	0,22	0,01	0,02	0,10	0,70	0,01
Podsliv Bosna	TK - K3	Lukavac	Lokalna deponija Huskici	12.518,80	49.181,00	1.788,40	13.413,00	134,13	32.638,30	6.706,50	1,34	49,18	2,24	4,47	22,36	156,49	0,05
Podsliv Bosna	TK - K3	Zivinice	Površinski kop Višća Jahići	5.468,40	21.483,00	781,20	5.859,00	58,59	14.256,90	2.929,50	0,59	21,48	0,98	1,95	9,77	68,36	0,39
Podsliv Bosna	ZDK - K4	Doboj-Jug	Usorska ulica	16,00	65,00	35,00	22,00	0,20	87,00	38,00	0,00	0,01	0,00	0,01	0,00	0,01	0,02

PODSLIV	KANTON	OPŠTINA	Naziv Deponije	BPK ₅	HPK	Ukupne suspendovane materije	Ukupni azot	Ukupni fosfor	Hloridi	Sulfati	Bakar - Cu	Zink - Zn	Kadmijum - Cd	Olovo - Pb	Mangan - Mg	Željezo - Fe	Aluminijum - Al
Podsliv Bosna	ZDK - K4	Doboj-Jug	Ada	81,60	331,50	178,50	112,20	1,02	443,70	193,80	0,00	0,03	0,02	0,03	0,00	0,03	0,00
Podsliv Bosna	ZDK - K4	Maglaj	Bijela Ploča 1	64,40	253,00	9,20	69,00	0,69	167,90	34,50	0,01	0,25	0,01	0,02	0,12	0,81	0,00
Podsliv Bosna	ZDK - K4	Maglaj	Bijela ploča 2	145,60	572,00	20,80	156,00	1,56	379,60	78,00	0,02	0,57	0,03	0,05	0,26	1,82	0,01
Podsliv Bosna	ZDK - K4	Maglaj	Bijela ploča-Jandrošac	266,00	1.045,00	38,00	285,00	2,85	693,50	142,50	0,03	1,05	0,05	0,10	0,48	3,33	0,02
Podsliv Bosna	ZDK - K4	Maglaj	Bijela Ploča-Parnica	478,80	1.881,00	68,40	513,00	5,13	1.248,30	256,50	0,05	1,88	0,09	0,17	0,86	5,99	0,03
Podsliv Bosna	ZDK - K4	Maglaj	Bočinja	154,00	605,00	22,00	165,00	1,65	401,50	82,50	0,02	0,61	0,03	0,06	0,28	1,93	0,01
Podsliv Bosna	ZDK - K4	Maglaj	Krsno polje	112,00	440,00	16,00	120,00	1,20	292,00	60,00	0,01	0,44	0,02	0,04	0,20	1,40	0,02
Podsliv Bosna	ZDK - K4	Maglaj	Natron Hayat	658,00	2.585,00	94,00	705,00	7,05	1.715,50	352,50	0,07	2,59	0,12	0,24	1,18	8,23	0,02
Podsliv Bosna	ZDK - K4	Maglaj	Ulišnjak 1	109,20	429,00	15,60	117,00	1,17	284,70	58,50	0,01	0,43	0,02	0,04	0,20	1,37	0,00
Podsliv Bosna	ZDK - K4	Maglaj	Ulišnjak 2	56,00	220,00	8,00	60,00	0,60	146,00	30,00	0,01	0,22	0,01	0,02	0,10	0,70	0,01
Podsliv Bosna	ZDK - K4	Maglaj	Ulišnjak 3	78,40	308,00	11,20	84,00	0,84	204,40	42,00	0,01	0,31	0,01	0,03	0,14	0,98	0,01
Podsliv Bosna	ZDK - K4	Maglaj	Ulišnjak 4	112,00	440,00	16,00	120,00	1,20	292,00	60,00	0,01	0,44	0,02	0,04	0,20	1,40	0,01
Podsliv Bosna	ZDK - K4	Maglaj	Ulišnjak 5	112,00	440,00	16,00	120,00	1,20	292,00	60,00	0,01	0,44	0,02	0,04	0,20	1,40	0,00
Podsliv Bosna	ZDK - K4	Maglaj	Lokalna deponija Nekolja	650,13	2.554,09	92,88	696,57	6,97	1.694,99	348,28	0,07	2,55	0,12	0,23	1,16	8,13	0,00
Podsliv Bosna	ZDK - K4	Olovo	Lokalna deponija Gradina	1.895,60	7.447,00	270,80	2.031,00	20,31	4.942,10	1.015,50	0,20	7,45	0,34	0,68	3,39	23,70	0,14
Podsliv Bosna	ZDK - K4	Olovo	Petrovići 1	112,00	440,00	16,00	120,00	1,20	292,00	60,00	0,01	0,44	0,02	0,04	0,20	1,40	0,01

PODSLIV	KANTON	OPŠTINA	Naziv Deponije	BPK ₅	HPK	Ukupne suspendovane materije	Ukupni azot	Ukupni fosfor	Hloridi	Sulfati	Bakar - Cu	Zink - Zn	Kadmijum - Cd	Olovo - Pb	Mangan - Mg	Željezo - Fe	Aluminijum - Al
Podsliv Bosna	ZDK - K4	Olovo	Petrovići 2	98,00	385,00	14,00	105,00	1,05	255,50	52,50	0,01	0,39	0,02	0,04	0,18	1,23	0,01
Podsliv Bosna	ZDK - K4	Olovo	Ponjerka	117,60	462,00	16,80	126,00	1,26	306,60	63,00	0,01	0,46	0,02	0,04	0,21	1,47	0,00
Podsliv Bosna	ZDK - K4	Olovo	Bukov do	100,80	396,00	14,40	108,00	1,08	262,80	54,00	0,01	0,40	0,02	0,04	0,18	1,26	0,01
Podsliv Bosna	ZDK - K4	Olovo	Careva čuprija	98,00	385,00	14,00	105,00	1,05	255,50	52,50	0,01	0,39	0,02	0,04	0,18	1,23	0,01
Podsliv Bosna	ZDK - K4	Olovo	Careva čuprija Rijeka	112,00	440,00	16,00	120,00	1,20	292,00	60,00	0,01	0,44	0,02	0,04	0,20	1,40	0,01
Podsliv Bosna	ZDK - K4	Olovo	Jelaške 1	81,20	319,00	11,60	87,00	0,87	211,70	43,50	0,01	0,32	0,01	0,03	0,15	1,02	0,01
Podsliv Bosna	ZDK - K4	Olovo	Jelaške 2	137,20	539,00	19,60	147,00	1,47	357,70	73,50	0,01	0,54	0,02	0,05	0,25	1,72	0,01
Podsliv Bosna	ZDK - K4	Olovo	Kamensko	100,80	396,00	14,40	108,00	1,08	262,80	54,00	0,01	0,40	0,02	0,04	0,18	1,26	0,01
Podsliv Bosna	ZDK - K4	Olovo	Križeviči	75,60	297,00	10,80	81,00	0,81	197,10	40,50	0,01	0,30	0,01	0,03	0,14	0,95	0,00
Podsliv Bosna	ZDK - K4	Olovo	Milankovići	324,80	1.276,00	46,40	348,00	3,48	846,80	174,00	0,03	1,28	0,06	0,12	0,58	4,06	0,02
Podsliv Bosna	ZDK - K4	Olovo	Solun Hadre	968,80	3.806,00	138,40	1.038,00	10,38	2.525,80	519,00	0,10	3,81	0,17	0,35	1,73	12,11	0,01
Podsliv Bosna	ZDK - K4	Tešanj	Bukva	9.671,20	37.994,00	1.381,60	10.362,00	103,62	25.214,20	5.181,00	1,04	37,99	1,73	3,45	17,27	120,89	0,69
Podsliv Bosna	ZDK - K4	Vareš	Kota	15.352,40	60.313,00	2.193,20	16.449,00	164,49	40.025,90	8.224,50	1,64	60,31	2,74	5,48	27,42	191,91	1,10
Podsliv Bosna	ZDK - K4	Vareš	Smreka	114,80	451,00	16,40	123,00	1,23	299,30	61,50	0,01	0,45	0,02	0,04	0,21	1,44	0,01
Podsliv Bosna	ZDK - K4	Zavidovići	Ahemtovac-Krajinci	106,40	418,00	15,20	114,00	1,14	277,40	57,00	0,01	0,42	0,02	0,04	0,19	1,33	0,01
Podsliv Bosna	ZDK - K4	Zavidovići	Bajvati	103,60	407,00	14,80	111,00	1,11	270,10	55,50	0,01	0,41	0,02	0,04	0,19	1,30	0,01

PODSLIV	KANTON	OPŠTINA	Naziv Deponije	BPK ₅	HPK	Ukupne suspendovane materije	Ukupni azot	Ukupni fosfor	Hloridi	Sulfati	Bakar - Cu	Zink - Zn	Kadmijum - Cd	Olovo - Pb	Mangan - Mg	Željezo - Fe	Aluminijum - Al
Podsliv Bosna	ZDK - K4	Zavidovići	Omercevići Brezik	103,60	407,00	14,80	111,00	1,11	270,10	55,50	0,01	0,41	0,02	0,04	0,19	1,30	0,00
Podsliv Bosna	ZDK - K4	Zavidovići	Blato Mujići	61,60	242,00	8,80	66,00	0,66	160,60	33,00	0,01	0,24	0,01	0,02	0,11	0,77	0,00
Podsliv Bosna	ZDK - K4	Zavidovići	Borovnica	36,40	143,00	5,20	39,00	0,39	94,90	19,50	0,00	0,14	0,01	0,01	0,07	0,46	0,00
Podsliv Bosna	ZDK - K4	Zavidovići	Brezići Borovica	106,40	418,00	15,20	114,00	1,14	277,40	57,00	0,01	0,42	0,02	0,04	0,19	1,33	0,01
Podsliv Bosna	ZDK - K4	Zavidovići	Čajrice	142,80	561,00	20,40	153,00	1,53	372,30	76,50	0,02	0,56	0,03	0,05	0,26	1,79	0,01
Podsliv Bosna	ZDK - K4	Zavidovići	Crnjevo 1	109,20	429,00	15,60	117,00	1,17	284,70	58,50	0,01	0,43	0,02	0,04	0,20	1,37	0,01
Podsliv Bosna	ZDK - K4	Zavidovići	Crnjevo 2	134,40	528,00	19,20	144,00	1,44	350,40	72,00	0,01	0,53	0,02	0,05	0,24	1,68	0,01
Podsliv Bosna	ZDK - K4	Zavidovići	Duboki potok 1	109,20	429,00	15,60	117,00	1,17	284,70	58,50	0,01	0,43	0,02	0,04	0,20	1,37	0,01
Podsliv Bosna	ZDK - K4	Zavidovići	Duboki potok 2	19,60	77,00	2,80	21,00	0,21	51,10	10,50	0,00	0,08	0,00	0,01	0,04	0,25	0,00
Podsliv Bosna	ZDK - K4	Zavidovići	Brezik Duboki potok	148,40	583,00	21,20	159,00	1,59	386,90	79,50	0,02	0,58	0,03	0,05	0,27	1,86	0,01
Podsliv Bosna	ZDK - K4	Zavidovići	Hodžića polje	100,80	396,00	14,40	108,00	1,08	262,80	54,00	0,01	0,40	0,02	0,04	0,18	1,26	0,00
Podsliv Bosna	ZDK - K4	Zavidovići	Kašćunac 1	16,80	66,00	2,40	18,00	0,18	43,80	9,00	0,00	0,07	0,00	0,01	0,03	0,21	0,01
Podsliv Bosna	ZDK - K4	Zavidovići	Kašćunac 2	120,40	473,00	17,20	129,00	1,29	313,90	64,50	0,01	0,47	0,02	0,04	0,22	1,51	0,01
Podsliv Bosna	ZDK - K4	Zavidovići	Krčevine	39,20	154,00	5,60	42,00	0,42	102,20	21,00	0,00	0,15	0,01	0,01	0,07	0,49	0,02
Podsliv Bosna	ZDK - K4	Zavidovići	Krš	33,60	132,00	4,80	36,00	0,36	87,60	18,00	0,00	0,13	0,01	0,01	0,06	0,42	0,01
Podsliv Bosna	ZDK - K4	Zavidovići	Kučice 1	72,80	286,00	10,40	78,00	0,78	189,80	39,00	0,01	0,29	0,01	0,03	0,13	0,91	0,02

PODSLIV	KANTON	OPŠTINA	Naziv Deponije	BPK ₅	HPK	Ukupne suspendovane materije	Ukupni azot	Ukupni fosfor	Hloridi	Sulfati	Bakar - Cu	Zink - Zn	Kadmijum - Cd	Olovo - Pb	Mangan - Mg	Željezo - Fe	Aluminijum - Al
Podsliv Bosna	ZDK - K4	Zavidovići	Ladenik	103,60	407,00	14,80	111,00	1,11	270,10	55,50	0,01	0,41	0,02	0,04	0,19	1,30	0,01
Podsliv Bosna	ZDK - K4	Zavidovići	Marušići	11,20	44,00	1,60	12,00	0,12	29,20	6,00	0,00	0,04	0,00	0,00	0,02	0,14	0,02
Podsliv Bosna	ZDK - K4	Zavidovići	Lijevojača	117,60	462,00	16,80	126,00	1,26	306,60	63,00	0,01	0,46	0,02	0,04	0,21	1,47	0,00
Podsliv Bosna	ZDK - K4	Zavidovići	Memićko brdo Brezik	120,40	473,00	17,20	129,00	1,29	313,90	64,50	0,01	0,47	0,02	0,04	0,22	1,51	0,02
Podsliv Bosna	ZDK - K4	Zavidovići	Mlinište	112,00	440,00	16,00	120,00	1,20	292,00	60,00	0,01	0,44	0,02	0,04	0,20	1,40	0,00
Podsliv Bosna	ZDK - K4	Zavidovići	Nišani	106,40	418,00	15,20	114,00	1,14	277,40	57,00	0,01	0,42	0,02	0,04	0,19	1,33	0,01
Podsliv Bosna	ZDK - K4	Zavidovići	Osječani 1	109,20	429,00	15,60	117,00	1,17	284,70	58,50	0,01	0,43	0,02	0,04	0,20	1,37	0,01
Podsliv Bosna	ZDK - K4	Zavidovići	Osječani 2	106,40	418,00	15,20	114,00	1,14	277,40	57,00	0,01	0,42	0,02	0,04	0,19	1,33	0,04
Podsliv Bosna	ZDK - K4	Zavidovići	Panadžur	92,40	363,00	13,20	99,00	0,99	240,90	49,50	0,01	0,36	0,02	0,03	0,17	1,16	0,00
Podsliv Bosna	ZDK - K4	Zavidovići	Paravci	25,20	99,00	3,60	27,00	0,27	65,70	13,50	0,00	0,10	0,00	0,01	0,05	0,32	0,00
Podsliv Bosna	ZDK - K4	Zavidovići	Poljice	128,80	506,00	18,40	138,00	1,38	335,80	69,00	0,01	0,51	0,02	0,05	0,23	1,61	0,01
Podsliv Bosna	ZDK - K4	Zavidovići	Poljice-Brzica	109,20	429,00	15,60	117,00	1,17	284,70	58,50	0,01	0,43	0,02	0,04	0,20	1,37	0,12
Podsliv Bosna	ZDK - K4	Zavidovići	Romsko naselje Rupin Do	137,20	539,00	19,60	147,00	1,47	357,70	73,50	0,01	0,54	0,02	0,05	0,25	1,72	0,01
Podsliv Bosna	ZDK - K4	Zavidovići	Selo Vračevac	106,40	418,00	15,20	114,00	1,14	277,40	57,00	0,01	0,42	0,02	0,04	0,19	1,33	0,01
Podsliv Bosna	ZDK - K4	Zavidovići	Slatina	103,60	407,00	14,80	111,00	1,11	270,10	55,50	0,01	0,41	0,02	0,04	0,19	1,30	0,01
Podsliv Bosna	ZDK - K4	Zavidovići	Spasojevići	16,80	66,00	2,40	18,00	0,18	43,80	9,00	0,00	0,07	0,00	0,01	0,03	0,21	0,02

PODSLIV	KANTON	OPŠTINA	Naziv Deponije	BPK ₅	HPK	Ukupne suspendovane materije	Ukupni azot	Ukupni fosfor	Hloridi	Sulfati	Bakar - Cu	Zink - Zn	Kadmijum - Cd	Olovo - Pb	Mangan - Mg	Željezo - Fe	Aluminijum - Al
Podsliv Bosna	ZDK - K4	Zavidovići	Šumarnica Predražnici	100,80	396,00	14,40	108,00	1,08	262,80	54,00	0,01	0,40	0,02	0,04	0,18	1,26	0,00
Podsliv Bosna	TK - K3	Kalesija	Deponija na putu Kalesija-Gojčin	28,80	198,00	7,20	39,60	0,54	156,60	27,00	0,01	0,01	0,01	0,01	0,01	63,00	0,00
Podsliv Bosna	ZDK - K4	Visoko	Troholj	305,20	1.199,00	43,60	327,00	3,27	795,70	163,50	0,03	1,20	0,05	0,11	0,55	3,82	0,00
Podsliv Bosna	ZDK - K4	Visoko	Srhinje	134,40	528,00	19,20	144,00	1,44	350,40	72,00	0,01	0,53	0,02	0,05	0,24	1,68	0,00
Podsliv Bosna	ZDK - K4	Visoko	Malo Cajno	42,00	165,00	6,00	45,00	0,45	109,50	22,50	0,00	0,17	0,01	0,02	0,08	0,53	0,00
Podsliv Bosna	ZDK - K4	Visoko	Mali Trnovci 2	123,20	484,00	17,60	132,00	1,32	321,20	66,00	0,01	0,48	0,02	0,04	0,22	1,54	0,00
Podsliv Bosna	ZDK - K4	Zenica	Avdića ravan	162,40	638,00	23,20	174,00	1,74	423,40	87,00	0,02	0,64	0,03	0,06	0,29	2,03	0,01
Podsliv Bosna	ZDK - K4	Zenica	Društveni dom Zmajevac	33,60	132,00	4,80	36,00	0,36	87,60	18,00	0,00	0,13	0,01	0,01	0,06	0,42	0,00
Podsliv Bosna	ZDK - K4	Zenica	Babići Orahovica	131,60	517,00	18,80	141,00	1,41	343,10	70,50	0,01	0,52	0,02	0,05	0,24	1,65	0,01
Podsliv Bosna	ZDK - K4	Zenica	Zaravan	44,80	176,00	6,40	48,00	0,48	116,80	24,00	0,00	0,18	0,01	0,02	0,08	0,56	0,00
Podsliv Bosna	ZDK - K4	Zenica	Babići borovi	30,80	121,00	4,40	33,00	0,33	80,30	16,50	0,00	0,12	0,01	0,01	0,06	0,39	0,00
Podsliv Bosna	ZDK - K4	Zenica	Biškovići ispod mesdžida	128,80	506,00	18,40	138,00	1,38	335,80	69,00	0,01	0,51	0,02	0,05	0,23	1,61	0,01
Podsliv Bosna	ZDK - K4	Zenica	Bakule	39,20	154,00	5,60	42,00	0,42	102,20	21,00	0,00	0,15	0,01	0,01	0,07	0,49	0,00
Podsliv Bosna	ZDK - K4	Zenica	Zarašće	50,40	198,00	7,20	54,00	0,54	131,40	27,00	0,01	0,20	0,01	0,02	0,09	0,63	0,00
Podsliv Bosna	ZDK - K4	Zenica	Jasiče	145,60	572,00	20,80	156,00	1,56	379,60	78,00	0,02	0,57	0,03	0,05	0,26	1,82	0,01
Podsliv Bosna	ZDK - K4	Zenica	Krasino Brdo	131,60	517,00	18,80	141,00	1,41	343,10	70,50	0,01	0,52	0,02	0,05	0,24	1,65	0,01

PODSLIV	KANTON	OPŠTINA	Naziv Deponije	BPK ₅	HPK	Ukupne suspendovane materije	Ukupni azot	Ukupni fosfor	Hloridi	Sulfati	Bakar - Cu	Zink - Zn	Kadmijum - Cd	Olovo - Pb	Mangan - Mg	Željezo - Fe	Aluminijum - Al
Podsliv Bosna	ZDK - K4	Zenica	Posredica	154,00	605,00	22,00	165,00	1,65	401,50	82,50	0,02	0,61	0,03	0,06	0,28	1,93	0,01
Podsliv Bosna	ZDK - K4	Zenica	Baličev potok kod vodenice	800,80	3.146,00	114,40	858,00	8,58	2.087,80	429,00	0,09	3,15	0,14	0,29	1,43	10,01	0,06
Podsliv Bosna	ZDK - K4	Zenica	Bočija glava	218,40	858,00	31,20	234,00	2,34	569,40	117,00	0,02	0,86	0,04	0,08	0,39	2,73	0,02
Podsliv Bosna	ZDK - K4	Zenica	Kovačići gradina	478,80	1.881,00	68,40	513,00	5,13	1.248,30	256,50	0,05	1,88	0,09	0,17	0,86	5,99	0,03
Podsliv Bosna	ZDK - K4	Zenica	Podravne	89,60	352,00	12,80	96,00	0,96	233,60	48,00	0,01	0,35	0,02	0,03	0,16	1,12	0,01
Podsliv Bosna	ZDK - K4	Zenica	Ulaz u Banloze	392,00	1.540,00	56,00	420,00	4,20	1.022,00	210,00	0,04	1,54	0,07	0,14	0,70	4,90	0,03
Podsliv Bosna	ZDK - K4	Zenica	Drugi potok	61,60	242,00	8,80	66,00	0,66	160,60	33,00	0,01	0,24	0,01	0,02	0,11	0,77	0,00
Podsliv Bosna	ZDK - K4	Zenica	Vranovići Krč	50,40	198,00	7,20	54,00	0,54	131,40	27,00	0,01	0,20	0,01	0,02	0,09	0,63	0,00
Podsliv Bosna	ZDK - K4	Zenica	Vranovići na potoku	42,00	165,00	6,00	45,00	0,45	109,50	22,50	0,00	0,17	0,01	0,02	0,08	0,53	0,00
Podsliv Bosna	ZDK - K4	Zenica	Sedra	106,40	418,00	15,20	114,00	1,14	277,40	57,00	0,01	0,42	0,02	0,04	0,19	1,33	0,01
Podsliv Bosna	ZDK - K4	Zenica	Babino polje kamp	47,60	187,00	6,80	51,00	0,51	124,10	25,50	0,01	0,19	0,01	0,02	0,09	0,60	0,00
Podsliv Bosna	ZDK - K4	Zenica	Babino polje kod kampa 2	145,60	572,00	20,80	156,00	1,56	379,60	78,00	0,02	0,57	0,03	0,05	0,26	1,82	0,01
Podsliv Bosna	ZDK - K4	Zenica	Babino polje kod kampa 3	173,60	682,00	24,80	186,00	1,86	452,60	93,00	0,02	0,68	0,03	0,06	0,31	2,17	0,01
Podsliv Bosna	ZDK - K4	Zenica	Babino polje kod kampa 4	50,40	198,00	7,20	54,00	0,54	131,40	27,00	0,01	0,20	0,01	0,02	0,09	0,63	0,00
Podsliv Bosna	ZDK - K4	Zenica	Poča Jasinje	168,00	660,00	24,00	180,00	1,80	438,00	90,00	0,02	0,66	0,03	0,06	0,30	2,10	0,01
Podsliv Bosna	ZDK - K4	Zenica	Lipovi potoci	72,80	286,00	10,40	78,00	0,78	189,80	39,00	0,01	0,29	0,01	0,03	0,13	0,91	0,01

PODSLIV	KANTON	OPŠTINA	Naziv Deponije	BPK ₅	HPK	Ukupne suspendovane materije	Ukupni azot	Ukupni fosfor	Hloridi	Sulfati	Bakar - Cu	Zink - Zn	Kadmijum - Cd	Olovo - Pb	Mangan - Mg	Željezo - Fe	Aluminijum - Al
Podsliv Bosna	ZDK - K4	Zenica	Lipovi potoci 2	67,20	264,00	9,60	72,00	0,72	175,20	36,00	0,01	0,26	0,01	0,02	0,12	0,84	0,00
Podsliv Bosna	ZDK - K4	Zenica	Privija	89,60	352,00	12,80	96,00	0,96	233,60	48,00	0,01	0,35	0,02	0,03	0,16	1,12	0,01
Podsliv Bosna	ZDK - K4	Zenica	Malo Briždje	156,80	616,00	22,40	168,00	1,68	408,80	84,00	0,02	0,62	0,03	0,06	0,28	1,96	0,01
Podsliv Bosna	ZDK - K4	Zenica	Virčić	39,20	154,00	5,60	42,00	0,42	102,20	21,00	0,00	0,15	0,01	0,01	0,07	0,49	0,00
Podsliv Bosna	ZDK - K4	Zenica	Smajići izlaz iz gornjeg sela	36,40	143,00	5,20	39,00	0,39	94,90	19,50	0,00	0,14	0,01	0,01	0,07	0,46	0,00
Podsliv Bosna	ZDK - K4	Zenica	Donji Smajići izlaz iz donjeg sela	30,80	121,00	4,40	33,00	0,33	80,30	16,50	0,00	0,12	0,01	0,01	0,06	0,39	0,00
Podsliv Bosna	ZDK - K4	Zenica	Gornji Smajići ulaz u selo	22,40	88,00	3,20	24,00	0,24	58,40	12,00	0,00	0,09	0,00	0,01	0,04	0,28	0,00
Podsliv Bosna	ZDK - K4	Zenica	Smajići ulaz u donje selo	134,40	528,00	19,20	144,00	1,44	350,40	72,00	0,01	0,53	0,02	0,05	0,24	1,68	0,01
Podsliv Bosna	ZDK - K4	Zenica	Ivana Cankara	36,40	143,00	5,20	39,00	0,39	94,90	19,50	0,00	0,14	0,01	0,01	0,07	0,46	0,00
Podsliv Bosna	ZDK - K4	Zenica	Rujev do 9_11	56,00	220,00	8,00	60,00	0,60	146,00	30,00	0,01	0,22	0,01	0,02	0,10	0,70	0,00
Podsliv Bosna	ZDK - K4	Zenica	BP Brkić	61,60	242,00	8,80	66,00	0,66	160,60	33,00	0,01	0,24	0,01	0,02	0,11	0,77	0,00
Podsliv Bosna	ZDK - K4	Zenica	Vardište 65	221,20	869,00	31,60	237,00	2,37	576,70	118,50	0,02	0,87	0,04	0,08	0,40	2,77	0,02
Podsliv Bosna	ZDK - K4	Zenica	Križ	1.864,80	7.326,00	266,40	1.998,00	19,98	4.861,80	999,00	0,20	7,33	0,33	0,67	3,33	23,31	0,13
Podsliv Bosna	ZDK - K4	Zenica	Okuka	19,60	77,00	2,80	21,00	0,21	51,10	10,50	0,00	0,08	0,00	0,01	0,04	0,25	0,00
Podsliv Bosna	ZDK - K4	Zenica	Slivice	131,60	517,00	18,80	141,00	1,41	343,10	70,50	0,01	0,52	0,02	0,05	0,24	1,65	0,01
Podsliv Bosna	ZDK - K4	Zenica	Buk	44,80	176,00	6,40	48,00	0,48	116,80	24,00	0,00	0,18	0,01	0,02	0,08	0,56	0,00

PODSLIV	KANTON	OPŠTINA	Naziv Deponije	BPK ₅	HPK	Ukupne suspendovane materije	Ukupni azot	Ukupni fosfor	Hloridi	Sulfati	Bakar - Cu	Zink - Zn	Kadmijum - Cd	Olovo - Pb	Mangan - Mg	Željezo - Fe	Aluminijum - Al
Podsliv Bosna	ZDK - K4	Zenica	Alenac	39,20	154,00	5,60	42,00	0,42	102,20	21,00	0,00	0,15	0,01	0,01	0,07	0,49	0,00
Podsliv Bosna	ZDK - K4	Zenica	Bilivode	190,40	748,00	27,20	204,00	2,04	496,40	102,00	0,02	0,75	0,03	0,07	0,34	2,38	0,01
Podsliv Bosna	ZDK - K4	Zenica	Plandovo	196,00	770,00	28,00	210,00	2,10	511,00	105,00	0,02	0,77	0,04	0,07	0,35	2,45	0,01
Podsliv Bosna	ZDK - K4	Zenica	Brče	375,20	1.474,00	53,60	402,00	4,02	978,20	201,00	0,04	1,47	0,07	0,13	0,67	4,69	0,03
Podsliv Bosna	ZDK - K4	Zenica	Čifluk	25,20	99,00	3,60	27,00	0,27	65,70	13,50	0,00	0,10	0,00	0,01	0,05	0,32	0,00
Podsliv Bosna	ZDK - K4	Zenica	Plahovići	154,00	605,00	22,00	165,00	1,65	401,50	82,50	0,02	0,61	0,03	0,06	0,28	1,93	0,01
Podsliv Bosna	ZDK - K4	Zenica	Viseći most	641,20	2.519,00	91,60	687,00	6,87	1.671,70	343,50	0,07	2,52	0,11	0,23	1,15	8,02	0,05
Podsliv Bosna	ZDK - K4	Zenica	Hajkovići Agića kuće	173,60	682,00	24,80	186,00	1,86	452,60	93,00	0,02	0,68	0,03	0,06	0,31	2,17	0,01
Podsliv Bosna	ZDK - K4	Zenica	Hajkovići Gornja rijeka	193,20	759,00	27,60	207,00	2,07	503,70	103,50	0,02	0,76	0,03	0,07	0,35	2,42	0,01
Podsliv Bosna	ZDK - K4	Zenica	Kasapovići kod džamije	75,60	297,00	10,80	81,00	0,81	197,10	40,50	0,01	0,30	0,01	0,03	0,14	0,95	0,01
Podsliv Bosna	ZDK - K4	Zenica	Kula	154,00	605,00	22,00	165,00	1,65	401,50	82,50	0,02	0,61	0,03	0,06	0,28	1,93	0,01
Podsliv Bosna	ZDK - K4	Zenica	Lijeska	50,40	198,00	7,20	54,00	0,54	131,40	27,00	0,01	0,20	0,01	0,02	0,09	0,63	0,00
Podsliv Bosna	ZDK - K4	Zenica	Poca Medvidnjak	25,20	99,00	3,60	27,00	0,27	65,70	13,50	0,00	0,10	0,00	0,01	0,05	0,32	0,00
Podsliv Bosna	ZDK - K4	Zenica	Poca Močila	170,80	671,00	24,40	183,00	1,83	445,30	91,50	0,02	0,67	0,03	0,06	0,31	2,14	0,01
Podsliv Bosna	ZDK - K4	Zenica	Poca Šabanovac	151,20	594,00	21,60	162,00	1,62	394,20	81,00	0,02	0,59	0,03	0,05	0,27	1,89	0,01
Podsliv Bosna	ZDK - K4	Zenica	Vukotići Donje selo	39,20	154,00	5,60	42,00	0,42	102,20	21,00	0,00	0,15	0,01	0,01	0,07	0,49	0,00

PODSLIV	KANTON	OPŠTINA	Naziv Deponije	BPK ₅	HPK	Ukupne suspendovane materije	Ukupni azot	Ukupni fosfor	Hloridi	Sulfati	Bakar - Cu	Zink - Zn	Kadmijum - Cd	Olovo - Pb	Mangan - Mg	Željezo - Fe	Aluminijum - Al
Podsliv Bosna	ZDK - K4	Zenica	Duboki potok	148,40	583,00	21,20	159,00	1,59	386,90	79,50	0,02	0,58	0,03	0,05	0,27	1,86	0,01
Podsliv Bosna	ZDK - K4	Zenica	Hrašće iznad sela	25,20	99,00	3,60	27,00	0,27	65,70	13,50	0,00	0,10	0,00	0,01	0,05	0,32	0,00
Podsliv Bosna	ZDK - K4	Zenica	Kamen	25,20	99,00	3,60	27,00	0,27	65,70	13,50	0,00	0,10	0,00	0,01	0,05	0,32	0,00
Podsliv Bosna	ZDK - K4	Zenica	Kamića njive 1	114,80	451,00	16,40	123,00	1,23	299,30	61,50	0,01	0,45	0,02	0,04	0,21	1,44	0,01
Podsliv Bosna	ZDK - K4	Zenica	Kamića njive 2	84,00	330,00	12,00	90,00	0,90	219,00	45,00	0,01	0,33	0,02	0,03	0,15	1,05	0,01
Podsliv Bosna	ZDK - K4	Zenica	Milinovac	156,80	616,00	22,40	168,00	1,68	408,80	84,00	0,02	0,62	0,03	0,06	0,28	1,96	0,01
Podsliv Bosna	ZDK - K4	Zenica	Snoz	106,40	418,00	15,20	114,00	1,14	277,40	57,00	0,01	0,42	0,02	0,04	0,19	1,33	0,01
Podsliv Bosna	ZDK - K4	Zenica	Stijene	1.453,20	5.709,00	207,60	1.557,00	15,57	3.788,70	778,50	0,16	5,71	0,26	0,52	2,60	18,17	0,10
Podsliv Bosna	ZDK - K4	Zenica	Vrtače	162,40	638,00	23,20	174,00	1,74	423,40	87,00	0,02	0,64	0,03	0,06	0,29	2,03	0,01
Podsliv Bosna	ZDK - K4	Zenica	Zajeliće	92,40	363,00	13,20	99,00	0,99	240,90	49,50	0,01	0,36	0,02	0,03	0,17	1,16	0,01
Podsliv Bosna	ZDK - K4	Zenica	Čokote	58,80	231,00	8,40	63,00	0,63	153,30	31,50	0,01	0,23	0,01	0,02	0,11	0,74	0,00
Podsliv Bosna	ZDK - K4	Zenica	Drinjani 1	103,60	407,00	14,80	111,00	1,11	270,10	55,50	0,01	0,41	0,02	0,04	0,19	0,95	0,01
Podsliv Bosna	ZDK - K4	Zenica	Drinjani 2	75,60	297,00	10,80	81,00	0,81	197,10	40,50	0,01	0,30	0,01	0,03	0,14	0,53	0,00
Podsliv Bosna	ZDK - K4	Zenica	Drinjani 3 Kostran	42,00	165,00	6,00	45,00	0,45	109,50	22,50	0,00	0,17	0,01	0,02	0,08	0,49	0,00
Podsliv Bosna	ZDK - K4	Zenica	Drinjani Groblje	39,20	154,00	5,60	42,00	0,42	102,20	21,00	0,00	0,15	0,01	0,01	0,07	1,30	0,01
Podsliv Bosna	ZDK - K4	Zenica	Jezero	145,60	572,00	20,80	156,00	1,56	379,60	78,00	0,02	0,57	0,03	0,05	0,26	1,82	0,01

PODSLIV	KANTON	OPŠTINA	Naziv Deponije	BPK ₅	HPK	Ukupne suspendovane materije	Ukupni azot	Ukupni fosfor	Hloridi	Sulfati	Bakar - Cu	Zink - Zn	Kadmijum - Cd	Olovo - Pb	Mangan - Mg	Željezo - Fe	Aluminijum - Al
Podsliv Bosna	ZDK - K4	Zenica	Mrgodići	117,60	462,00	16,80	126,00	1,26	306,60	63,00	0,01	0,46	0,02	0,04	0,21	1,47	0,01
Podsliv Bosna	ZDK - K4	Zenica	Rašovići	19,60	77,00	2,80	21,00	0,21	51,10	10,50	0,00	0,08	0,00	0,01	0,04	0,25	0,00
Podsliv Bosna	ZDK - K4	Zenica	Putrica	134,40	528,00	19,20	144,00	1,44	350,40	72,00	0,01	0,53	0,02	0,05	0,24	1,68	0,01
Podsliv Bosna	ZDK - K4	Zenica	Skretanje prema Vučjaku	53,20	209,00	7,60	57,00	0,57	138,70	28,50	0,01	0,21	0,01	0,02	0,10	0,67	0,00
Podsliv Bosna	ZDK - K4	Zenica	Voljevac uz glavnu cestu	86,80	341,00	12,40	93,00	0,93	226,30	46,50	0,01	0,34	0,02	0,03	0,16	1,09	0,01
Podsliv Bosna	ZDK - K4	Zenica	Novo selo pored seoskog groblja	128,80	506,00	18,40	138,00	1,38	335,80	69,00	0,01	0,51	0,02	0,05	0,23	1,61	0,01
Podsliv Bosna	ZDK - K4	Zenica	Novo selo više d_doma	36,40	143,00	5,20	39,00	0,39	94,90	19,50	0,00	0,14	0,01	0,01	0,07	0,46	0,00
Podsliv Bosna	ZDK - K4	Zenica	Peševići brig u potoku	16,80	66,00	2,40	18,00	0,18	43,80	9,00	0,00	0,07	0,00	0,01	0,03	0,21	0,00
Podsliv Bosna	ZDK - K4	Zenica	Peševići Brizovci	156,80	616,00	22,40	168,00	1,68	408,80	84,00	0,02	0,62	0,03	0,06	0,28	1,96	0,01
Podsliv Bosna	ZDK - K4	Zenica	Peševići Fuksove bare uz gl put	120,40	473,00	17,20	129,00	1,29	313,90	64,50	0,01	0,47	0,02	0,04	0,22	1,51	0,01
Podsliv Bosna	ZDK - K4	Zenica	Peševići Neba	103,60	407,00	14,80	111,00	1,11	270,10	55,50	0,01	0,41	0,02	0,04	0,19	1,30	0,01
Podsliv Bosna	ZDK - K4	Zenica	Peševići potok Dolac	19,60	77,00	2,80	21,00	0,21	51,10	10,50	0,00	0,08	0,00	0,01	0,04	0,25	0,00
Podsliv Bosna	ZDK - K4	Zenica	Silinski potok	148,40	583,00	21,20	159,00	1,59	386,90	79,50	0,02	0,58	0,03	0,05	0,27	1,86	0,01
Podsliv Bosna	ZDK - K4	Zenica	Srednja voda	156,80	616,00	22,40	168,00	1,68	408,80	84,00	0,02	0,62	0,03	0,06	0,28	1,96	0,01
Podsliv Bosna	ZDK - K4	Zenica	Staro Greblje	61,60	242,00	8,80	66,00	0,66	160,60	33,00	0,01	0,24	0,01	0,02	0,11	0,77	0,00
Podsliv Bosna	ZDK - K4	Zenica	Vukotići Vodice	30,80	121,00	4,40	33,00	0,33	80,30	16,50	0,00	0,12	0,01	0,01	0,06	0,39	0,00

PODSLIV	KANTON	OPŠTINA	Naziv Deponije	BPK ₅	HPK	Ukupne suspendovane materije	Ukupni azot	Ukupni fosfor	Hloridi	Sulfati	Bakar - Cu	Zink - Zn	Kadmijum - Cd	Olovo - Pb	Mangan - Mg	Željezo - Fe	Aluminijum - Al
Podsliv Bosna	ZDK - K4	Visoko	Mali Trnovci	252,00	990,00	36,00	270,00	2,70	657,00	135,00	0,03	0,99	0,05	0,09	0,45	3,15	0,01
Podsliv Bosna	ZDK - K4	Visoko	Lisovo	182,00	715,00	26,00	195,00	1,95	474,50	97,50	0,02	0,72	0,03	0,07	0,33	2,28	0,01
Podsliv Bosna	ZDK - K4	Visoko	Kalici Potok	158,40	643,50	346,50	217,80	1,98	861,30	376,20	0,01	0,06	0,03	0,06	0,00	0,05	0,00
Podsliv Bosna	ZDK - K4	Zenica	Vršelje Torine	64,40	253,00	9,20	69,00	0,69	167,90	34,50	0,01	0,25	0,01	0,02	0,12	0,81	0,00
Podsliv Bosna	ZDK - K4	Zenica	Vršelje ravne	126,00	495,00	18,00	135,00	1,35	328,50	67,50	0,01	0,50	0,02	0,05	0,23	1,58	0,01
Podsliv Bosna	ZDK - K4	Zenica	Vršelje Pribilovac	50,40	198,00	7,20	54,00	0,54	131,40	27,00	0,01	0,20	0,01	0,02	0,09	0,63	0,00
Podsliv Bosna	ZDK - K4	Zenica	Vršelje Hrastovi	103,60	407,00	14,80	111,00	1,11	270,10	55,50	0,01	0,41	0,02	0,04	0,19	1,30	0,01
Podsliv Bosna	ZDK - K4	Zenica	Vršelje Greda	25,20	99,00	3,60	27,00	0,27	65,70	13,50	0,00	0,10	0,00	0,01	0,05	0,32	0,00
Podsliv Bosna	ZDK - K4	Zenica	Vražale osnovna škola u Lukama	50,40	198,00	7,20	54,00	0,54	131,40	27,00	0,01	0,20	0,01	0,02	0,09	0,63	0,00
Podsliv Bosna	ZDK - K4	Zenica	Gornji Vukotić	744,80	2.926,00	106,40	798,00	7,98	1.941,80	399,00	0,08	2,93	0,13	0,27	1,33	9,31	0,05
Podsliv Bosna	ZDK - K4	Zenica	Vražale Kuštrine kuće	36,40	143,00	5,20	39,00	0,39	94,90	19,50	0,00	0,14	0,01	0,01	0,07	0,46	0,00
Podsliv Bosna	ZDK - K4	Zenica	Bukovica kozic	36,40	143,00	5,20	39,00	0,39	94,90	19,50	0,00	0,14	0,01	0,01	0,07	0,46	0,00
Podsliv Bosna	ZDK - K4	Zenica	Gornje Vražale	33,60	132,00	4,80	36,00	0,36	87,60	18,00	0,00	0,13	0,01	0,01	0,06	0,42	0,00
Podsliv Bosna	ZDK - K4	Zenica	Drabudov	44,80	176,00	6,40	48,00	0,48	116,80	24,00	0,00	0,18	0,01	0,02	0,08	0,56	0,00
Podsliv Bosna	ZDK - K4	Zenica	Ljubetovo	70,00	275,00	10,00	75,00	0,75	182,50	37,50	0,01	0,28	0,01	0,03	0,13	0,88	0,01
Podsliv Bosna	ZDK - K4	Zenica	Gajce	22,40	88,00	3,20	24,00	0,24	58,40	12,00	0,00	0,09	0,00	0,01	0,04	0,28	0,00

PODSLIV	KANTON	OPŠTINA	Naziv Deponije	BPK ₅	HPK	Ukupne suspendovane materije	Ukupni azot	Ukupni fosfor	Hloridi	Sulfati	Bakar - Cu	Zink - Zn	Kadmijum - Cd	Olovo - Pb	Mangan - Mg	Željezo - Fe	Aluminijum - Al
Podsliv Bosna	ZDK - K4	Zenica	Vranduk ispod tvrđave	72,80	286,00	10,40	78,00	0,78	189,80	39,00	0,01	0,29	0,01	0,03	0,13	0,91	0,01
Podsliv Bosna	ZDK - K4	Zenica	Jagodići	30,80	121,00	4,40	33,00	0,33	80,30	16,50	0,00	0,12	0,01	0,01	0,06	0,39	0,00
Podsliv Bosna	ZDK - K4	Zenica	Volin potok	25,20	99,00	3,60	27,00	0,27	65,70	13,50	0,00	0,10	0,00	0,01	0,05	0,32	0,00
Podsliv Bosna	ZDK - K4	Zenica	Rača	179,20	704,00	25,60	192,00	1,92	467,20	96,00	0,02	0,70	0,03	0,06	0,32	2,24	0,01
Podsliv Bosna	ZDK - K4	Zenica	Zapada	64,40	253,00	9,20	69,00	0,69	167,90	34,50	0,01	0,25	0,01	0,02	0,12	0,81	0,00
Podsliv Bosna	ZDK - K4	Visoko	Kadin Potok	30,80	121,00	4,40	33,00	0,33	80,30	16,50	0,00	0,12	0,01	0,01	0,06	0,39	0,00
Podsliv Bosna	ZDK - K4	Zenica	Izgtine	16,80	66,00	2,40	18,00	0,18	43,80	9,00	0,00	0,07	0,00	0,01	0,03	0,21	0,00
Podsliv Bosna	ZDK - K4	Zenica	Parevina	19,60	77,00	2,80	21,00	0,21	51,10	10,50	0,00	0,08	0,00	0,01	0,04	0,25	0,00
Podsliv Bosna	ZDK - K4	Zenica	Donji Janjac okretaljka	137,20	539,00	19,60	147,00	1,47	357,70	73,50	0,01	0,54	0,02	0,05	0,25	1,72	0,01
Podsliv Bosna	ZDK - K4	Zenica	Gornji Janjac groblje	61,60	242,00	8,80	66,00	0,66	160,60	33,00	0,01	0,24	0,01	0,02	0,11	0,77	0,00
Podsliv Bosna	ZDK - K4	Zenica	Modran	123,20	484,00	17,60	132,00	1,32	321,20	66,00	0,01	0,48	0,02	0,04	0,22	1,54	0,01
Podsliv Bosna	ZDK - K4	Zenica	Kajići mali potok	64,40	253,00	9,20	69,00	0,69	167,90	34,50	0,01	0,25	0,01	0,02	0,12	0,81	0,00
Podsliv Bosna	ZDK - K4	Zenica	Kosa	151,20	594,00	21,60	162,00	1,62	394,20	81,00	0,02	0,59	0,03	0,05	0,27	1,89	0,01
Podsliv Bosna	ZDK - K4	Zenica	Janjička ada	134,40	528,00	19,20	144,00	1,44	350,40	72,00	0,01	0,53	0,02	0,05	0,24	1,68	0,01
Podsliv Bosna	ZDK - K4	Zenica	Bukva	70,00	275,00	10,00	75,00	0,75	182,50	37,50	0,01	0,28	0,01	0,03	0,13	0,88	0,01
Podsliv Bosna	ZDK - K4	Zenica	Janjički vrh	95,20	374,00	13,60	102,00	1,02	248,20	51,00	0,01	0,37	0,02	0,03	0,17	1,19	0,01

PODSLIV	KANTON	OPŠTINA	Naziv Deponije	BPK ₅	HPK	Ukupne suspendovane materije	Ukupni azot	Ukupni fosfor	Hloridi	Sulfati	Bakar - Cu	Zink - Zn	Kadmijum - Cd	Olovo - Pb	Mangan - Mg	Željezo - Fe	Aluminijum - Al
Podsliv Bosna	ZDK - K4	Zenica	Bor	103,60	407,00	14,80	111,00	1,11	270,10	55,50	0,01	0,41	0,02	0,04	0,19	1,30	0,01
Podsliv Bosna	ZDK - K4	Zenica	Janjići uz glavni put	56,00	220,00	8,00	60,00	0,60	146,00	30,00	0,01	0,22	0,01	0,02	0,10	0,70	0,00
Podsliv Bosna	ZDK - K4	Zenica	Jastrebac uz put na ulazu u selo	67,20	264,00	9,60	72,00	0,72	175,20	36,00	0,01	0,26	0,01	0,02	0,12	0,84	0,00
Podsliv Bosna	ZDK - K4	Zenica	Jasenika	120,40	473,00	17,20	129,00	1,29	313,90	64,50	0,01	0,47	0,02	0,04	0,22	1,51	0,01
Podsliv Bosna	ZDK - K4	Zenica	Trzan 2	86,80	341,00	12,40	93,00	0,93	226,30	46,50	0,01	0,34	0,02	0,03	0,16	1,09	0,01
Podsliv Bosna	ZDK - K4	Zenica	Kruškina česma	204,40	803,00	29,20	219,00	2,19	532,90	109,50	0,02	0,80	0,04	0,07	0,37	2,56	0,01
Podsliv Bosna	ZDK - K4	Zenica	Trzan	50,40	198,00	7,20	54,00	0,54	131,40	27,00	0,01	0,20	0,01	0,02	0,09	0,63	0,00
Podsliv Bosna	ZDK - K4	Zenica	Muharemovići	72,80	286,00	10,40	78,00	0,78	189,80	39,00	0,01	0,29	0,01	0,03	0,13	0,91	0,01
Podsliv Bosna	ZDK - K4	Zenica	Rastoka	28,00	110,00	4,00	30,00	0,30	73,00	15,00	0,00	0,11	0,01	0,01	0,05	0,35	0,00
Podsliv Bosna	ZDK - K4	Zenica	Put prema Prlesi	72,80	286,00	10,40	78,00	0,78	189,80	39,00	0,01	0,29	0,01	0,03	0,13	0,91	0,01
Podsliv Bosna	ZDK - K4	Zenica	Novo željezničko stajalište	179,20	704,00	25,60	192,00	1,92	467,20	96,00	0,02	0,70	0,03	0,06	0,32	2,24	0,01
Podsliv Bosna	ZDK - K4	Zenica	Kahrimani	36,40	143,00	5,20	39,00	0,39	94,90	19,50	0,00	0,14	0,01	0,01	0,07	0,46	0,00
Podsliv Bosna	ZDK - K4	Zenica	Kamenice	36,40	143,00	5,20	39,00	0,39	94,90	19,50	0,00	0,14	0,01	0,01	0,07	0,46	0,00
Podsliv Bosna	ZDK - K4	Zenica	Kamen	50,40	198,00	7,20	54,00	0,54	131,40	27,00	0,01	0,20	0,01	0,02	0,09	0,63	0,00
Podsliv Bosna	ZDK - K4	Zenica	Špirin grm	207,20	814,00	29,60	222,00	2,22	540,20	111,00	0,02	0,81	0,04	0,07	0,37	2,59	0,01
Podsliv Bosna	ZDK - K4	Zenica	Bosnica	28,00	110,00	4,00	30,00	0,30	73,00	15,00	0,00	0,11	0,01	0,01	0,05	0,35	0,00

PODSLIV	KANTON	OPŠTINA	Naziv Deponije	BPK ₅	HPK	Ukupne suspendovane materije	Ukupni azot	Ukupni fosfor	Hloridi	Sulfati	Bakar - Cu	Zink - Zn	Kadmijum - Cd	Olovo - Pb	Mangan - Mg	Željezo - Fe	Aluminijum - Al
Podsliv Bosna	ZDK - K4	Zenica	Stari put za Šeriće	36,40	143,00	5,20	39,00	0,39	94,90	19,50	0,00	0,14	0,01	0,01	0,07	0,46	0,00
Podsliv Bosna	ZDK - K4	Zenica	Ćimeni	128,80	506,00	18,40	138,00	1,38	335,80	69,00	0,01	0,51	0,02	0,05	0,23	1,61	0,01
Podsliv Bosna	ZDK - K4	Zenica	Stara Jarača	28,00	110,00	4,00	30,00	0,30	73,00	15,00	0,00	0,11	0,01	0,01	0,05	0,35	0,00
Podsliv Bosna	ZDK - K4	Zenica	Crni potok	95,20	374,00	13,60	102,00	1,02	248,20	51,00	0,01	0,37	0,02	0,03	0,17	1,19	0,01
Podsliv Bosna	ZDK - K4	Zenica	Strankosi	30,80	121,00	4,40	33,00	0,33	80,30	16,50	0,00	0,12	0,01	0,01	0,06	0,39	0,00
Podsliv Bosna	ZDK - K4	Zenica	Drinovac	974,40	3.828,00	139,20	1.044,00	10,44	2.540,40	522,00	0,10	3,83	0,17	0,35	1,74	12,18	0,07
Podsliv Bosna	ZDK - K4	Zenica	Malkin most	22,40	88,00	3,20	24,00	0,24	58,40	12,00	0,00	0,09	0,00	0,01	0,04	0,28	0,00
Podsliv Bosna	ZDK - K4	Zenica	Luke	173,60	682,00	24,80	186,00	1,86	452,60	93,00	0,02	0,68	0,03	0,06	0,31	2,17	0,01
Podsliv Bosna	ZDK - K4	Zenica	Fazlići	72,80	286,00	10,40	78,00	0,78	189,80	39,00	0,01	0,29	0,01	0,03	0,13	0,91	0,01
Podsliv Bosna	ZDK - K4	Zenica	Novi Vranduk	274,40	1.078,00	39,20	294,00	2,94	715,40	147,00	0,03	1,08	0,05	0,10	0,49	3,43	0,02
Podsliv Bosna	ZDK - K4	Zenica	Jagodičke bare 2	733,60	2.882,00	104,80	786,00	7,86	1.912,60	393,00	0,08	2,88	0,13	0,26	1,31	9,17	0,05
Podsliv Bosna	ZDK - K4	Zenica	Ponirak	1.150,80	4.521,00	164,40	1.233,00	12,33	3.000,30	616,50	0,12	4,52	0,21	0,41	2,06	14,39	0,08
Podsliv Bosna	ZDK - K4	Zenica	Jagodičke bare	145,60	572,00	20,80	156,00	1,56	379,60	78,00	0,02	0,57	0,03	0,05	0,26	1,82	0,01
Podsliv Bosna	ZDK - K4	Zenica	Zabrće Meteriz	22,40	88,00	3,20	24,00	0,24	58,40	12,00	0,00	0,09	0,00	0,01	0,04	0,28	0,00
Podsliv Bosna	ZDK - K4	Zenica	Fazlići iznad luke	184,80	726,00	26,40	198,00	1,98	481,80	99,00	0,02	0,73	0,03	0,07	0,33	2,31	0,01
Podsliv Bosna	ZDK - K4	Zenica	Zabrće vidikovac	100,80	396,00	14,40	108,00	1,08	262,80	54,00	0,01	0,40	0,02	0,04	0,18	1,26	0,01

PODSLIV	KANTON	OPŠTINA	Naziv Deponije	BPK ₅	HPK	Ukupne suspendovane materije	Ukupni azot	Ukupni fosfor	Hloridi	Sulfati	Bakar - Cu	Zink - Zn	Kadmijum - Cd	Olovo - Pb	Mangan - Mg	Željezo - Fe	Aluminijum - Al
Podsliv Bosna	ZDK - K4	Visoko	Gornja Smrsnica	28,00	110,00	4,00	30,00	0,30	73,00	15,00	0,00	0,11	0,01	0,01	0,05	0,35	0,00
Podsliv Bosna	ZDK - K4	Zenica	Guste jabuke	436,80	1.716,00	62,40	468,00	4,68	1.138,80	234,00	0,05	1,72	0,08	0,16	0,78	5,46	0,03
Podsliv Bosna	ZDK - K4	Zenica	Put za naselje Strane	140,00	550,00	20,00	150,00	1,50	365,00	75,00	0,02	0,55	0,03	0,05	0,25	1,75	0,01
Podsliv Bosna	ZDK - K4	Zenica	Kovanička rijeka	120,40	473,00	17,20	129,00	1,29	313,90	64,50	0,01	0,47	0,02	0,04	0,22	1,51	0,01
Podsliv Bosna	ZDK - K4	Zenica	Krčevi	58,80	231,00	8,40	63,00	0,63	153,30	31,50	0,01	0,23	0,01	0,02	0,11	0,74	0,00
Podsliv Bosna	ZDK - K4	Zenica	Kovanička rijeka u potoku	30,80	121,00	4,40	33,00	0,33	80,30	16,50	0,00	0,12	0,01	0,01	0,06	0,39	0,00
Podsliv Bosna	ZDK - K4	Visoko	Donje Topuzovo polje_Igraliste	108,80	442,00	238,00	149,60	1,36	591,60	258,40	0,01	0,04	0,02	0,04	0,00	0,03	0,00
Podsliv Bosna	ZDK - K4	Zenica	Preko puta škole	103,60	407,00	14,80	111,00	1,11	270,10	55,50	0,01	0,41	0,02	0,04	0,19	1,30	0,01
Podsliv Bosna	ZDK - K4	Visoko	Donje Topuzovo polje	162,40	638,00	23,20	174,00	1,74	423,40	87,00	0,02	0,64	0,03	0,06	0,29	2,03	0,01
Podsliv Bosna	ZDK - K4	Zenica	Željeznička stanica uz Bosnu	134,40	528,00	19,20	144,00	1,44	350,40	72,00	0,01	0,53	0,02	0,05	0,24	1,68	0,01
Podsliv Bosna	ZDK - K4	Visoko	Cekrecija i Ljubinica	58,80	231,00	8,40	63,00	0,63	153,30	31,50	0,01	0,23	0,01	0,02	0,11	0,74	0,00
Podsliv Bosna	ZDK - K4	Visoko	Bradve_Obala rijeke	280,00	1.100,00	40,00	300,00	3,00	730,00	150,00	0,03	1,10	0,05	0,10	0,50	3,50	0,02
Podsliv Bosna	ZDK - K4	Zenica	Krčevine gornja mahala	151,20	594,00	21,60	162,00	1,62	394,20	81,00	0,02	0,59	0,03	0,05	0,27	1,89	0,01
Podsliv Bosna	ZDK - K4	Visoko	Arnautovici_Rovina	50,40	198,00	7,20	54,00	0,54	131,40	27,00	0,01	0,20	0,01	0,02	0,09	0,63	0,00
Podsliv Bosna	ZDK - K4	Zenica	Živkovići ulaz u selo	112,00	440,00	16,00	120,00	1,20	292,00	60,00	0,01	0,44	0,02	0,04	0,20	1,40	0,01
Podsliv Bosna	ZDK - K4	Zenica	Kramare	366,80	1.441,00	52,40	393,00	3,93	956,30	196,50	0,04	1,44	0,07	0,13	0,66	4,59	0,03

PODSLIV	KANTON	OPŠTINA	Naziv Deponije	BPK ₅	HPK	Ukupne suspendovane materije	Ukupni azot	Ukupni fosfor	Hloridi	Sulfati	Bakar - Cu	Zink - Zn	Kadmijum - Cd	Olovo - Pb	Mangan - Mg	Željezo - Fe	Aluminijum - Al
Podsliv Bosna	ZDK - K4	Zenica	Dušina	86,80	341,00	12,40	93,00	0,93	226,30	46,50	0,01	0,34	0,02	0,03	0,16	1,09	0,01
Podsliv Bosna	ZDK - K4	Zenica	Živkovići	112,00	440,00	16,00	120,00	1,20	292,00	60,00	0,01	0,44	0,02	0,04	0,20	1,40	0,01
Podsliv Bosna	ZDK - K4	Zenica	Dušina okretaljka	89,60	352,00	12,80	96,00	0,96	233,60	48,00	0,01	0,35	0,02	0,03	0,16	1,12	0,01
Podsliv Bosna	ZDK - K4	Zenica	Zahići uz potok	162,40	638,00	23,20	174,00	1,74	423,40	87,00	0,02	0,64	0,03	0,06	0,29	2,03	0,01
Podsliv Bosna	ZDK - K4	Zenica	Zahići	179,20	704,00	25,60	192,00	1,92	467,20	96,00	0,02	0,70	0,03	0,06	0,32	2,24	0,01
Podsliv Bosna	ZDK - K4	Zenica	Višnjica u potoku ulaz u selo	112,00	440,00	16,00	120,00	1,20	292,00	60,00	0,01	0,44	0,02	0,04	0,20	1,40	0,01
Podsliv Bosna	ZDK - K4	Zenica	Zahići iznad sela	95,20	374,00	13,60	102,00	1,02	248,20	51,00	0,01	0,37	0,02	0,03	0,17	1,19	0,01
Podsliv Bosna	ZDK - K4	Zenica	Višnjica zadrživače	16,80	66,00	2,40	18,00	0,18	43,80	9,00	0,00	0,07	0,00	0,01	0,03	0,21	0,00
Podsliv Bosna	ZDK - K4	Zenica	Vrhpolje na padini iznad puta	39,20	154,00	5,60	42,00	0,42	102,20	21,00	0,00	0,15	0,01	0,01	0,07	0,49	0,00
Podsliv Bosna	ZDK - K4	Zenica	Vrhpolje kod džamije	173,60	682,00	24,80	186,00	1,86	452,60	93,00	0,02	0,68	0,03	0,06	0,31	2,17	0,01
Podsliv Bosna	ZDK - K4	Zenica	Karačevina	156,80	616,00	22,40	168,00	1,68	408,80	84,00	0,02	0,62	0,03	0,06	0,28	1,96	0,01
Podsliv Bosna	ZDK - K4	Zenica	Vrhpolje ispod mosta kod džamije	112,00	440,00	16,00	120,00	1,20	292,00	60,00	0,01	0,44	0,02	0,04	0,20	1,40	0,01
Podsliv Bosna	ZDK - K4	Zenica	Studenac	36,40	143,00	5,20	39,00	0,39	94,90	19,50	0,00	0,14	0,01	0,01	0,07	0,46	0,00
Podsliv Bosna	ZDK - K4	Zenica	Željeznička stanica kod mosta	95,20	374,00	13,60	102,00	1,02	248,20	51,00	0,01	0,37	0,02	0,03	0,17	1,19	0,01
Podsliv Bosna	ZDK - K4	Zenica	Sibilići	137,20	539,00	19,60	147,00	1,47	357,70	73,50	0,01	0,54	0,02	0,05	0,25	1,72	0,01
Podsliv Bosna	ZDK - K4	Zenica	Stare lokvine	28,00	110,00	4,00	30,00	0,30	73,00	15,00	0,00	0,11	0,01	0,01	0,05	0,35	0,00

PODSLIV	KANTON	OPŠTINA	Naziv Deponije	BPK ₅	HPK	Ukupne suspendovane materije	Ukupni azot	Ukupni fosfor	Hloridi	Sulfati	Bakar - Cu	Zink - Zn	Kadmijum - Cd	Olovo - Pb	Mangan - Mg	Željezo - Fe	Aluminijum - Al
Podsliv Bosna	ZDK - K4	Zenica	Put prema osredku	294,00	1.155,00	42,00	315,00	3,15	766,50	157,50	0,03	1,16	0,05	0,11	0,53	3,68	0,02
Podsliv Bosna	ZDK - K4	Zenica	Osredak potok prema šumici	386,40	1.518,00	55,20	414,00	4,14	1.007,40	207,00	0,04	1,52	0,07	0,14	0,69	4,83	0,03
Podsliv Bosna	ZDK - K4	Zenica	Viškovci iznad mezarja	28,00	110,00	4,00	30,00	0,30	73,00	15,00	0,00	0,11	0,01	0,01	0,05	0,35	0,00
Podsliv Bosna	ZDK - K4	Zenica	Osredak kod Idrizove kuće	140,00	550,00	20,00	150,00	1,50	365,00	75,00	0,02	0,55	0,03	0,05	0,25	1,75	0,01
Podsliv Bosna	ZDK - K4	Zenica	Viškovci kod mezarja	148,40	583,00	21,20	159,00	1,59	386,90	79,50	0,02	0,58	0,03	0,05	0,27	1,86	0,01
Podsliv Bosna	ZDK - K4	Zenica	Jezero ispod mezarja	22,40	88,00	3,20	24,00	0,24	58,40	12,00	0,00	0,09	0,00	0,01	0,04	0,28	0,00
Podsliv Bosna	ZDK - K4	Zenica	Seoci Gradina	53,20	209,00	7,60	57,00	0,57	138,70	28,50	0,01	0,21	0,01	0,02	0,10	0,67	0,00
Podsliv Bosna	ZDK - K4	Zenica	Moščanica okretaljka	64,40	253,00	9,20	69,00	0,69	167,90	34,50	0,01	0,25	0,01	0,02	0,12	0,81	0,00
Podsliv Bosna	ZDK - K4	Zenica	Most kod stadiona	53,20	209,00	7,60	57,00	0,57	138,70	28,50	0,01	0,21	0,01	0,02	0,10	0,67	0,00
Podsliv Bosna	ZDK - K4	Zenica	Stara stanica	226,80	891,00	32,40	243,00	2,43	591,30	121,50	0,02	0,89	0,04	0,08	0,41	2,84	0,02
Podsliv Bosna	ZDK - K4	Zenica	Stara stanica ispod stijene	22,40	88,00	3,20	24,00	0,24	58,40	12,00	0,00	0,09	0,00	0,01	0,04	0,28	0,00
Podsliv Bosna	ZDK - K4	Zenica	Tunel Bistričak	204,40	803,00	29,20	219,00	2,19	532,90	109,50	0,02	0,80	0,04	0,07	0,37	2,56	0,01
Podsliv Bosna	ZDK - K4	Zenica	Željeznička stanica	1.313,20	5.159,00	187,60	1.407,00	14,07	3.423,70	703,50	0,14	5,16	0,23	0,47	2,35	16,42	0,09
Podsliv Bosna	ZDK - K4	Zenica	Rajčevići osilina	44,80	176,00	6,40	48,00	0,48	116,80	24,00	0,00	0,18	0,01	0,02	0,08	0,56	0,00
Podsliv Bosna	ZDK - K4	Zenica	Spahić 1	53,20	209,00	7,60	57,00	0,57	138,70	28,50	0,01	0,21	0,01	0,02	0,10	0,67	0,00
Podsliv Bosna	ZDK - K4	Zenica	Spahić Jazevine Mračni potok	42,00	165,00	6,00	45,00	0,45	109,50	22,50	0,00	0,17	0,01	0,02	0,08	0,53	0,00

PODSLIV	KANTON	OPŠTINA	Naziv Deponije	BPK ₅	HPK	Ukupne suspendovane materije	Ukupni azot	Ukupni fosfor	Hloridi	Sulfati	Bakar - Cu	Zink - Zn	Kadmijum - Cd	Olovo - Pb	Mangan - Mg	Željezo - Fe	Aluminijum - Al
Podsliv Bosna	ZDK - K4	Zenica	Ispod brane prema kanalu	184,80	726,00	26,40	198,00	1,98	481,80	99,00	0,02	0,73	0,03	0,07	0,33	2,31	0,01
Podsliv Bosna	ZDK - K4	Zenica	Stari željeznički most	44,80	176,00	6,40	48,00	0,48	116,80	24,00	0,00	0,18	0,01	0,02	0,08	0,56	0,00
Podsliv Bosna	ZDK - K4	Zenica	Špicigeri	165,20	649,00	23,60	177,00	1,77	430,70	88,50	0,02	0,65	0,03	0,06	0,30	2,07	0,01
Podsliv Bosna	ZDK - K4	Zenica	Krč	39,20	154,00	5,60	42,00	0,42	102,20	21,00	0,00	0,15	0,01	0,01	0,07	0,49	0,00
Podsliv Bosna	ZDK - K4	Zenica	Tisovac	28,00	110,00	4,00	30,00	0,30	73,00	15,00	0,00	0,11	0,01	0,01	0,05	0,35	0,00
Podsliv Bosna	ZDK - K4	Zenica	Zaviganj	730,80	2.871,00	104,40	783,00	7,83	1.905,30	391,50	0,08	2,87	0,13	0,26	1,31	9,14	0,05
Podsliv Bosna	ZDK - K4	Zenica	Zmajevac 1	25,20	99,00	3,60	27,00	0,27	65,70	13,50	0,00	0,10	0,00	0,01	0,05	0,32	0,00
Podsliv Bosna	ZDK - K4	Zenica	Zmajevac 2	53,20	209,00	7,60	57,00	0,57	138,70	28,50	0,01	0,21	0,01	0,02	0,10	0,67	0,00
Podsliv Bosna	ZDK - K4	Zenica	Crkva u Vračama	226,80	891,00	32,40	243,00	2,43	591,30	121,50	0,02	0,89	0,04	0,08	0,41	2,84	0,02
Podsliv Bosna	ZDK - K4	Zenica	Uz put za Palinoviće	467,60	1.837,00	66,80	501,00	5,01	1.219,10	250,50	0,05	1,84	0,08	0,17	0,84	5,85	0,03
Podsliv Bosna	ZDK - K4	Zenica	Bakule	134,40	528,00	19,20	144,00	1,44	350,40	72,00	0,01	0,53	0,02	0,05	0,24	1,68	0,01
Podsliv Bosna	ZDK - K4	Zenica	Kod društvenog doma	75,60	297,00	10,80	81,00	0,81	197,10	40,50	0,01	0,30	0,01	0,03	0,14	0,95	0,01
Podsliv Bosna	ZDK - K4	Zenica	Konjevići	980,00	3.850,00	140,00	1.050,00	10,50	2.555,00	525,00	0,11	3,85	0,18	0,35	1,75	12,25	0,07
Podsliv Bosna	ZDK - K4	Zenica	Ovnak	238,00	935,00	34,00	255,00	2,55	620,50	127,50	0,03	0,94	0,04	0,09	0,43	2,98	0,02
Podsliv Bosna	ZDK - K4	Zenica	Debelji	201,60	792,00	28,80	216,00	2,16	525,60	108,00	0,02	0,79	0,04	0,07	0,36	2,52	0,01
Podsliv Bosna	ZDK - K4	Zenica	Poratje zid	39,20	154,00	5,60	42,00	0,42	102,20	21,00	0,00	0,15	0,01	0,01	0,07	0,49	0,00

PODSLIV	KANTON	OPŠTINA	Naziv Deponije	BPK ₅	HPK	Ukupne suspendovane materije	Ukupni azot	Ukupni fosfor	Hloridi	Sulfati	Bakar - Cu	Zink - Zn	Kadmijum - Cd	Olovo - Pb	Mangan - Mg	Željezo - Fe	Aluminijum - Al
Podsliv Bosna	ZDK - K4	Zenica	Lanišće	64,40	253,00	9,20	69,00	0,69	167,90	34,50	0,01	0,25	0,01	0,02	0,12	0,81	0,00
Podsliv Bosna	ZDK - K4	Zenica	Banjevac	103,60	407,00	14,80	111,00	1,11	270,10	55,50	0,01	0,41	0,02	0,04	0,19	1,30	0,01
Podsliv Bosna	ZDK - K4	Zenica	Močila	109,20	429,00	15,60	117,00	1,17	284,70	58,50	0,01	0,43	0,02	0,04	0,20	1,37	0,01
Podsliv Bosna	ZDK - K4	Zenica	Lazine	25,20	99,00	3,60	27,00	0,27	65,70	13,50	0,00	0,10	0,00	0,01	0,05	0,32	0,00
Podsliv Bosna	ZDK - K4	Zenica	Mehrića gaj	182,00	715,00	26,00	195,00	1,95	474,50	97,50	0,02	0,72	0,03	0,07	0,33	2,28	0,01
Podsliv Bosna	ZDK - K4	Zenica	Postojan	44,80	176,00	6,40	48,00	0,48	116,80	24,00	0,00	0,18	0,01	0,02	0,08	0,56	0,00
Podsliv Bosna	ZDK - K4	Zenica	Stojčinica	148,40	583,00	21,20	159,00	1,59	386,90	79,50	0,02	0,58	0,03	0,05	0,27	1,86	0,01
Podsliv Bosna	ZDK - K4	Zenica	Stojčinica 2	16,80	66,00	2,40	18,00	0,18	43,80	9,00	0,00	0,07	0,00	0,01	0,03	0,21	0,00
Podsliv Bosna	ZDK - K4	Zenica	Bazen	232,40	913,00	33,20	249,00	2,49	605,90	124,50	0,02	0,91	0,04	0,08	0,42	2,91	0,02
Podsliv Bosna	ZDK - K4	Zenica	Selimovača	117,60	462,00	16,80	126,00	1,26	306,60	63,00	0,01	0,46	0,02	0,04	0,21	1,47	0,01
Podsliv Bosna	ZDK - K4	Zenica	Putovići upravna zgrada kod p_kopa	728,00	2.860,00	104,00	780,00	7,80	1.898,00	390,00	0,08	2,86	0,13	0,26	1,30	9,10	0,05
Podsliv Bosna	ZDK - K4	Zenica	Zagoni	53,20	209,00	7,60	57,00	0,57	138,70	28,50	0,01	0,21	0,01	0,02	0,10	0,67	0,00
Podsliv Bosna	ZDK - K4	Zenica	Delića potok	58,80	231,00	8,40	63,00	0,63	153,30	31,50	0,01	0,23	0,01	0,02	0,11	0,74	0,00
Podsliv Bosna	ZDK - K4	Zenica	Lastavica uz put	64,40	253,00	9,20	69,00	0,69	167,90	34,50	0,01	0,25	0,01	0,02	0,12	0,81	0,00
Podsliv Bosna	ZDK - K4	Zenica	Podrakita	47,60	187,00	6,80	51,00	0,51	124,10	25,50	0,01	0,19	0,01	0,02	0,09	0,60	0,00

PODSLIV	KANTON	OPŠTINA	Naziv Deponije	BPK ₅	HPK	Ukupne suspendovane materije	Ukupni azot	Ukupni fosfor	Hloridi	Sulfati	Bakar - Cu	Zink - Zn	Kadmijum - Cd	Olovo - Pb	Mangan - Mg	Željezo - Fe	Aluminijum - Al
Podsliv Bosna	ZDK - K4	Zenica	Rakite	78,40	308,00	11,20	84,00	0,84	204,40	42,00	0,01	0,31	0,01	0,03	0,14	0,98	0,01
Podsliv Bosna	ZDK - K4	Zenica	Gnjusi iznad sela	75,60	297,00	10,80	81,00	0,81	197,10	40,50	0,01	0,30	0,01	0,03	0,14	0,95	0,01
Podsliv Bosna	ZDK - K4	Zenica	Uz željeznički most	145,60	572,00	20,80	156,00	1,56	379,60	78,00	0,02	0,57	0,03	0,05	0,26	1,82	0,01
Podsliv Bosna	ZDK - K4	Zenica	Osoje	389,20	1.529,00	55,60	417,00	4,17	1.014,70	208,50	0,04	1,53	0,07	0,14	0,70	4,87	0,03
Podsliv Bosna	ZDK - K4	Zenica	Uz put za Sviće	210,00	825,00	30,00	225,00	2,25	547,50	112,50	0,02	0,83	0,04	0,08	0,38	2,63	0,02
Podsliv Bosna	ZDK - K4	Zenica	Trešnjeva glava duboki do	30,80	121,00	4,40	33,00	0,33	80,30	16,50	0,00	0,12	0,01	0,01	0,06	0,39	0,00
Podsliv Bosna	ZDK - K4	Zenica	Trešnjeva glava kod maklinova uz gl. cestu	19,60	77,00	2,80	21,00	0,21	51,10	10,50	0,00	0,08	0,00	0,01	0,04	0,25	0,00
Podsliv Bosna	ZDK - K4	Zenica	Trešnjeva glava Pojkova ravan	126,00	495,00	18,00	135,00	1,35	328,50	67,50	0,01	0,50	0,02	0,05	0,23	1,58	0,01
Podsliv Bosna	ZDK - K4	Zenica	Trešnjeva Glava Porače	28,00	110,00	4,00	30,00	0,30	73,00	15,00	0,00	0,11	0,01	0,01	0,05	0,35	0,00
Podsliv Bosna	ZDK - K4	Zenica	Trešnjeva glava studenac	196,00	770,00	28,00	210,00	2,10	511,00	105,00	0,02	0,77	0,04	0,07	0,35	2,45	0,01
Podsliv Bosna	ZDK - K4	Zenica	Trešnjeva glava velike njive	106,40	418,00	15,20	114,00	1,14	277,40	57,00	0,01	0,42	0,02	0,04	0,19	1,33	0,01
Podsliv Bosna	ZDK - K4	Zenica	Ul. H. Lojina kod pumpne stanice	44,80	176,00	6,40	48,00	0,48	116,80	24,00	0,00	0,18	0,01	0,02	0,08	0,56	0,00
Podsliv Bosna	ZDK - K4	Zenica	Junuzova rijeka	86,80	341,00	12,40	93,00	0,93	226,30	46,50	0,01	0,34	0,02	0,03	0,16	1,09	0,01
Podsliv Bosna	ZDK - K4	Zenica	Vjetrenica	361,20	1.419,00	51,60	387,00	3,87	941,70	193,50	0,04	1,42	0,06	0,13	0,65	4,52	0,03
Podsliv Bosna	ZDK - K4	Breza	Bez imena	67,20	264,00	9,60	72,00	0,72	175,20	36,00	0,01	0,26	0,01	0,02	0,12	0,84	0,00

PODSLIV	KANTON	OPŠTINA	Naziv Deponije	BPK ₅	HPK	Ukupne suspendovane materije	Ukupni azot	Ukupni fosfor	Hloridi	Sulfati	Bakar - Cu	Zink - Zn	Kadmijum - Cd	Olovo - Pb	Mangan - Mg	Željezo - Fe	Aluminijum - Al
Podsliv Bosna	ZDK - K4	Breza	Crema	249,20	979,00	35,60	267,00	2,67	649,70	133,50	0,03	0,98	0,04	0,09	0,45	3,12	0,02
Podsliv Bosna	ZDK - K4	Breza	Crema Bukovik	20,80	84,50	45,50	28,60	0,26	113,10	49,40	0,00	0,01	0,00	0,01	0,00	0,01	0,00
Podsliv Bosna	ZDK - K4	Breza	Crvena Zemlja	176,40	693,00	25,20	189,00	1,89	459,90	94,50	0,02	0,69	0,03	0,06	0,32	2,21	0,01
Podsliv Bosna	ZDK - K4	Breza	Glavicica	30,80	121,00	4,40	33,00	0,33	80,30	16,50	0,00	0,12	0,01	0,01	0,06	0,39	0,00
Podsliv Bosna	ZDK - K4	Breza	Grabovik	33,60	132,00	4,80	36,00	0,36	87,60	18,00	0,00	0,13	0,01	0,01	0,06	0,42	0,00
Podsliv Bosna	ZDK - K4	Breza	Gradac	30,40	123,50	66,50	41,80	0,38	165,30	72,20	0,00	0,01	0,01	0,01	0,00	0,01	0,00
Podsliv Bosna	ZDK - K4	Breza	Grbina	17,60	71,50	38,50	24,20	0,22	95,70	41,80	0,00	0,01	0,00	0,01	0,00	0,01	0,00
Podsliv Bosna	ZDK - K4	Breza	Kamenice	221,20	869,00	31,60	237,00	2,37	576,70	118,50	0,02	0,87	0,04	0,08	0,40	2,77	0,00
Podsliv Bosna	ZDK - K4	Breza	Jasen	142,40	578,50	311,50	195,80	1,78	774,30	338,20	0,01	0,06	0,03	0,06	0,00	0,04	0,01
Podsliv Bosna	ZDK - K4	Breza	Kolovina	47,60	187,00	6,80	51,00	0,51	124,10	25,50	0,01	0,19	0,01	0,02	0,09	0,60	0,11
Podsliv Bosna	ZDK - K4	Breza	Kop Gornja Breza	948,80	3.854,50	2.075,50	1.304,60	11,86	5.159,10	2.253,40	0,05	0,39	0,18	0,39	0,02	0,30	0,00
Podsliv Bosna	ZDK - K4	Breza	Koritnik	56,00	220,00	8,00	60,00	0,60	146,00	30,00	0,01	0,22	0,01	0,02	0,10	0,70	0,01
Podsliv Bosna	ZDK - K4	Breza	Koritnik 2	72,80	286,00	10,40	78,00	0,78	189,80	39,00	0,01	0,29	0,01	0,03	0,13	0,91	0,01
Podsliv Bosna	ZDK - K4	Breza	Plana	89,60	352,00	12,80	96,00	0,96	233,60	48,00	0,01	0,35	0,02	0,03	0,16	1,12	0,02
Podsliv Bosna	ZDK - K4	Breza	Poslivanje	22,40	88,00	3,20	24,00	0,24	58,40	12,00	0,00	0,09	0,00	0,01	0,04	0,28	0,02
Podsliv Bosna	ZDK - K4	Breza	Potok Crema	128,80	506,00	18,40	138,00	1,38	335,80	69,00	0,01	0,51	0,02	0,05	0,23	1,61	0,01

PODSLIV	KANTON	OPŠTINA	Naziv Deponije	BPK ₅	HPK	Ukupne suspendovane materije	Ukupni azot	Ukupni fosfor	Hloridi	Sulfati	Bakar - Cu	Zink - Zn	Kadmijum - Cd	Olovo - Pb	Mangan - Mg	Željezo - Fe	Aluminijum - Al
Podsliv Bosna	ZDK - K4	Breza	Prhinje	16,00	65,00	35,00	22,00	0,20	87,00	38,00	0,00	0,01	0,00	0,01	0,00	0,01	0,00
Podsliv Bosna	ZDK - K4	Breza	Prhinje 2	58,80	231,00	8,40	63,00	0,63	153,30	31,50	0,01	0,23	0,01	0,02	0,11	0,74	0,00
Podsliv Bosna	ZDK - K4	Breza	Put iznad Gornje Breze	288,40	1.133,00	41,20	309,00	3,09	751,90	154,50	0,03	1,13	0,05	0,10	0,52	3,61	0,03
Podsliv Bosna	ZDK - K4	Breza	Selo Kapa	32,00	130,00	70,00	44,00	0,40	174,00	76,00	0,00	0,01	0,01	0,01	0,00	0,01	0,01
Podsliv Bosna	ZDK - K4	Breza	Studenac	70,00	275,00	10,00	75,00	0,75	182,50	37,50	0,01	0,28	0,01	0,03	0,13	0,88	0,00
Podsliv Bosna	ZDK - K4	Breza	Tretine	291,20	1.144,00	41,60	312,00	3,12	759,20	156,00	0,03	1,14	0,05	0,10	0,52	3,64	0,01
Podsliv Bosna	ZDK - K4	Breza	Tretine 2	114,80	451,00	16,40	123,00	1,23	299,30	61,50	0,01	0,45	0,02	0,04	0,21	1,44	0,01
Podsliv Bosna	ZDK - K4	Breza	Vardiste	32,00	130,00	70,00	44,00	0,40	174,00	76,00	0,00	0,01	0,01	0,01	0,00	0,01	0,02
Podsliv Bosna	ZDK - K4	Breza	Vran Kamen	282,80	1.111,00	40,40	303,00	3,03	737,30	151,50	0,03	1,11	0,05	0,10	0,51	3,54	0,01
Podsliv Bosna	ZDK - K4	Breza	Vrijesovici Kop	92,40	363,00	13,20	99,00	0,99	240,90	49,50	0,01	0,36	0,02	0,03	0,17	1,16	0,03
Podsliv Bosna	KSAR - K9	Ilidza	Hipodrom	6.286,00	24.695,00	898,00	6.735,00	67,35	16.388,50	3.367,50	0,67	1,46	0,67	1,46	0,09	1,12	0,01
Podsliv Bosna	KSAR - K9	Ilidza	Ušće Tilave u željeznicu	92,40	363,00	13,20	99,00	0,99	240,90	49,50	0,01	0,02	0,01	0,02	0,00	0,02	0,01
Podsliv Bosna	KSAR - K9	Novi Grad	Alipašin most 2	33,60	231,00	8,40	46,20	0,63	182,70	31,50	0,01	0,01	0,01	0,01	0,00	0,01	0,00
Podsliv Bosna	KSAR - K9	Novi Grad	Brezanska 68	11,20	77,00	2,80	15,40	0,21	60,90	10,50	0,00	0,00	0,00	0,00	0,00	0,00	0,00
Podsliv Bosna	KSAR - K9	Novi Grad	Buča potok	67,20	462,00	16,80	92,40	1,26	365,40	63,00	0,01	0,03	0,01	0,03	0,00	0,02	0,00
Podsliv Bosna	KSAR - K9	Novi Grad	Buča potok-Žuč	208,00	1.430,00	52,00	286,00	3,90	1.131,00	195,00	0,04	0,08	0,04	0,08	0,01	0,07	0,00

PODSLIV	KANTON	OPŠTINA	Naziv Deponije	BPK ₅	HPK	Ukupne suspendovane materije	Ukupni azot	Ukupni fosfor	Hloridi	Sulfati	Bakar - Cu	Zink - Zn	Kadmijum - Cd	Olovo - Pb	Mangan - Mg	Željezo - Fe	Aluminijum - Al
Podsliv Bosna	KSAR - K9	Novi Grad	Buča potok-Žuč 2	584,00	4.015,00	146,00	803,00	10,95	3.175,50	547,50	0,11	0,24	0,11	0,24	0,01	0,18	0,01
Podsliv Bosna	KSAR - K9	Novi Grad	Buča potok-Žuč 3	121,60	836,00	30,40	167,20	2,28	661,20	114,00	0,02	0,05	0,02	0,05	0,00	0,04	0,00
Podsliv Bosna	KSAR - K9	Novi Grad	Buča potok-Žuč 4	281,60	1.936,00	70,40	387,20	5,28	1.531,20	264,00	0,05	0,11	0,05	0,11	0,01	0,09	0,01
Podsliv Bosna	KSAR - K9	Novi Grad	Buča potok-Žuč 5	64,00	440,00	16,00	88,00	1,20	348,00	60,00	0,01	0,03	0,01	0,03	0,00	0,02	0,00
Podsliv Bosna	KSAR - K9	Novi Grad	Ul. Alibega Firdusa br 33	12,80	88,00	3,20	17,60	0,24	69,60	12,00	0,00	0,01	0,00	0,01	0,00	0,00	0,00
Podsliv Bosna	KSAR - K9	Novi Grad	Ul. Alibega Firdusa br 66	19,20	132,00	4,80	26,40	0,36	104,40	18,00	0,00	0,01	0,00	0,01	0,00	0,01	0,00
Podsliv Bosna	KSAR - K9	Novi Grad	Branislava Nušića	20,80	143,00	5,20	28,60	0,39	113,10	19,50	0,00	0,01	0,00	0,01	0,00	0,01	0,00
Podsliv Bosna	KSAR - K9	Novi Grad	Bačići	100,80	693,00	25,20	138,60	1,89	548,10	94,50	0,02	0,04	0,02	0,04	0,00	0,03	0,00
Podsliv Bosna	KSAR - K9	Novi Grad	Ul. B. Nušića U.O. Koliba	24,00	165,00	6,00	33,00	0,45	130,50	22,50	0,00	0,01	0,00	0,01	0,00	0,01	0,00
Podsliv Bosna	KSAR - K9	Novi Grad	Dzemala Bijedića 185	16,00	110,00	4,00	22,00	0,30	87,00	15,00	0,00	0,01	0,00	0,01	0,00	0,01	0,00
Podsliv Bosna	KSAR - K9	Novi Grad	Ul. Enesa Herića	73,60	506,00	18,40	101,20	1,38	400,20	69,00	0,01	0,03	0,01	0,03	0,00	0,02	0,00
Podsliv Bosna	KSAR - K9	Stari Grad	Babića bašta	12,80	88,00	3,20	17,60	0,24	69,60	12,00	0,00	0,01	0,00	0,01	0,00	0,00	0,00
Podsliv Bosna	KSAR - K9	Novi Grad	Ul. Fr Anutna Maleševića 20	132,80	913,00	33,20	182,60	2,49	722,10	124,50	0,02	0,05	0,02	0,05	0,00	0,04	0,00
Podsliv Bosna	KSAR - K9	Stari Grad	Bistrički potok	92,80	638,00	23,20	127,60	1,74	504,60	87,00	0,02	0,04	0,02	0,04	0,00	0,03	0,00
Podsliv Bosna	KSAR - K9	Novi Grad	Ul. Franje Kluz	97,60	671,00	24,40	134,20	1,83	530,70	91,50	0,02	0,04	0,02	0,04	0,00	0,03	0,00
Podsliv Bosna	KSAR - K9	Stari Grad	Dariva	100,80	693,00	25,20	138,60	1,89	548,10	94,50	0,02	0,04	0,02	0,04	0,00	0,03	0,00

PODSLIV	KANTON	OPŠTINA	Naziv Deponije	BPK ₅	HPK	Ukupne suspendovane materije	Ukupni azot	Ukupni fosfor	Hloridi	Sulfati	Bakar - Cu	Zink - Zn	Kadmijum - Cd	Olovo - Pb	Mangan - Mg	Željezo - Fe	Aluminijum - Al
Podsliv Bosna	KSAR - K9	Novi Grad	Ul. Ive Andrića 9	11,20	77,00	2,80	15,40	0,21	60,90	10,50	0,00	0,00	0,00	0,00	0,00	0,00	0,00
Podsliv Bosna	KSAR - K9	Stari Grad	Faletići kasarna	132,80	913,00	33,20	182,60	2,49	722,10	124,50	0,02	0,05	0,02	0,05	0,00	0,04	0,00
Podsliv Bosna	KSAR - K9	Novi Grad	Ul. Karla Mijića 4	20,80	143,00	5,20	28,60	0,39	113,10	19,50	0,00	0,01	0,00	0,01	0,00	0,01	0,00
Podsliv Bosna	KSAR - K9	Stari Grad	Most tranzit čolin potok	43,20	297,00	10,80	59,40	0,81	234,90	40,50	0,01	0,02	0,01	0,02	0,00	0,01	0,00
Podsliv Bosna	KSAR - K9	Novi Grad	Ul. Mustafe Bajića	49,60	341,00	12,40	68,20	0,93	269,70	46,50	0,01	0,02	0,01	0,02	0,00	0,02	0,00
Podsliv Bosna	KSAR - K9	Stari Grad	Mošćanica	56,00	385,00	14,00	77,00	1,05	304,50	52,50	0,01	0,02	0,01	0,02	0,00	0,02	0,01
Podsliv Bosna	KSAR - K9	Novi Grad	Ul. Ramiza Salčića 92	104,00	715,00	26,00	143,00	1,95	565,50	97,50	0,02	0,04	0,02	0,04	0,00	0,03	0,00
Podsliv Bosna	KSAR - K9	Stari Grad	Raskrsnica Safeta Bašagića	68,80	473,00	17,20	94,60	1,29	374,10	64,50	0,01	0,03	0,01	0,03	0,00	0,02	0,01
Podsliv Bosna	KSAR - K9	Novi Grad	Ul. Safet Isovič Buča potok	19,20	132,00	4,80	26,40	0,36	104,40	18,00	0,00	0,01	0,00	0,01	0,00	0,01	0,00
Podsliv Bosna	KSAR - K9	Stari Grad	Sedrenik br 119	107,20	737,00	26,80	147,40	2,01	582,90	100,50	0,02	0,04	0,02	0,04	0,00	0,03	0,01
Podsliv Bosna	KSAR - K9	Novi Grad	Ul. Safeta Hadzića	36,80	253,00	9,20	50,60	0,69	200,10	34,50	0,01	0,01	0,01	0,01	0,00	0,01	0,00
Podsliv Bosna	KSAR - K9	Stari Grad	Stari grad-čikma	73,60	506,00	18,40	101,20	1,38	400,20	69,00	0,01	0,03	0,01	0,03	0,00	0,02	0,00
Podsliv Bosna	KSAR - K9	Novi Grad	Ul. Safeta Hadzića BB	76,80	528,00	19,20	105,60	1,44	417,60	72,00	0,01	0,03	0,01	0,03	0,00	0,02	0,02
Podsliv Bosna	KSAR - K9	Stari Grad	Ul. Gradačacka bb	30,40	209,00	7,60	41,80	0,57	165,30	28,50	0,01	0,01	0,01	0,01	0,00	0,01	0,00
Podsliv Bosna	KSAR - K9	Novi Grad	Ul. Safeta Zajke	838,40	5.764,00	209,60	1.152,80	15,72	4.558,80	786,00	0,16	0,34	0,16	0,34	0,02	0,26	0,01
Podsliv Bosna	KSAR - K9	Stari Grad	Ul. Prijedorska 2	22,40	154,00	5,60	30,80	0,42	121,80	21,00	0,00	0,01	0,00	0,01	0,00	0,01	0,00

PODSLIV	KANTON	OPŠTINA	Naziv Deponije	BPK ₅	HPK	Ukupne suspendovane materije	Ukupni azot	Ukupni fosfor	Hloridi	Sulfati	Bakar - Cu	Zink - Zn	Kadmijum - Cd	Olovo - Pb	Mangan - Mg	Željezo - Fe	Aluminijum - Al
Podsliv Bosna	KSAR - K9	Novi Grad	Ul. Senada Čolića	440,00	3.025,00	110,00	605,00	8,25	2.392,50	412,50	0,08	0,18	0,08	0,18	0,01	0,14	0,04
Podsliv Bosna	KSAR - K9	Novi Grad	Potur Šahiduina	70,40	484,00	17,60	96,80	1,32	382,80	66,00	0,01	0,03	0,01	0,03	0,00	0,02	0,05
Podsliv Bosna	SBK - K6	Travnik	Babići	190,40	748,00	27,20	204,00	2,04	496,40	102,00	0,02	0,75	0,03	0,07	0,34	2,38	0,01
Podsliv Bosna	SBK - K6	Travnik	Bašbunar	1.156,40	4.543,00	165,20	1.239,00	12,39	3.014,90	619,50	0,12	4,54	0,21	0,41	2,07	14,46	0,08
Podsliv Bosna	SBK - K6	Travnik	Bile vode	67,20	264,00	9,60	72,00	0,72	175,20	36,00	0,01	0,26	0,01	0,02	0,12	0,84	0,00
Podsliv Bosna	ZDK - K4	Zenica	Stubovoda	19,60	77,00	2,80	21,00	0,21	51,10	10,50	0,00	0,08	0,00	0,01	0,04	0,25	0,00
Podsliv Bosna	SBK - K6	Travnik	Gladnjik	134,40	528,00	19,20	144,00	1,44	350,40	72,00	0,01	0,53	0,02	0,05	0,24	1,68	0,01
Podsliv Bosna	SBK - K6	Travnik	Gradac Gladnjik	786,80	3.091,00	112,40	843,00	8,43	2.051,30	421,50	0,08	3,09	0,14	0,28	1,41	9,84	0,06
Podsliv Bosna	ZDK - K4	Zavidovići	Trkulje put Vozuća	156,80	616,00	22,40	168,00	1,68	408,80	84,00	0,02	0,62	0,03	0,06	0,28	1,96	0,01
Podsliv Bosna	SBK - K6	Travnik	Gradac Korkotanjive	128,80	506,00	18,40	138,00	1,38	335,80	69,00	0,01	0,51	0,02	0,05	0,23	1,61	0,01
Podsliv Bosna	ZDK - K4	Zavidovići	Trnovača	103,60	407,00	14,80	111,00	1,11	270,10	55,50	0,01	0,41	0,02	0,04	0,19	1,30	0,02
Podsliv Bosna	SBK - K6	Travnik	Gradac potkrajčići	28,00	110,00	4,00	30,00	0,30	73,00	15,00	0,00	0,11	0,01	0,01	0,05	0,35	0,00
Podsliv Bosna	ZDK - K4	Zepce	Lokalna deponija Trebetovic	12.574,80	49.401,00	1.796,40	13.473,00	134,73	32.784,30	6.736,50	1,35	49,40	2,25	4,49	22,46	157,19	0,02
Podsliv Bosna	SBK - K6	Travnik	Injički put	260,40	1.023,00	37,20	279,00	2,79	678,90	139,50	0,03	1,02	0,05	0,09	0,47	3,26	0,02
Podsliv Bosna	SBK - K6	Travnik	Kupilo	131,60	517,00	18,80	141,00	1,41	343,10	70,50	0,01	0,52	0,02	0,05	0,24	1,65	0,01
Podsliv Bosna	SBK - K6	Novi Travnik	Monjići	114,80	451,00	16,40	123,00	1,23	299,30	61,50	0,01	0,45	0,02	0,04	0,21	1,44	0,00

PODSLIV	KANTON	OPŠTINA	Naziv Deponije	BPK ₅	HPK	Ukupne suspendovane materije	Ukupni azot	Ukupni fosfor	Hloridi	Sulfati	Bakar - Cu	Zink - Zn	Kadmijum - Cd	Olovo - Pb	Mangan - Mg	Željezo - Fe	Aluminijum - Al
Podsliv Bosna	SBK - K6	Travnik	Ljubovića njiva	25,20	99,00	3,60	27,00	0,27	65,70	13,50	0,00	0,10	0,00	0,01	0,05	0,32	0,37
Podsliv Bosna	SBK - K6	Busovaca	Klokontica-bivša općinska	1.873,20	7.359,00	267,60	2.007,00	20,07	4.883,70	1.003,50	0,20	7,36	0,33	0,67	3,35	23,42	0,01
Podsliv Bosna	SBK - K6	Travnik	Naselje skok i bojna	156,80	616,00	22,40	168,00	1,68	408,80	84,00	0,02	0,62	0,03	0,06	0,28	1,96	0,05
Podsliv Bosna	SBK - K6	Travnik	Potok Jenjavak	168,00	660,00	24,00	180,00	1,80	438,00	90,00	0,02	0,66	0,03	0,06	0,30	2,10	0,00
Podsliv Bosna	SBK - K6	Travnik	Površlje	22,40	88,00	3,20	24,00	0,24	58,40	12,00	0,00	0,09	0,00	0,01	0,04	0,28	0,00
Podsliv Bosna	SBK - K6	Travnik	Ričice gaj	28,00	110,00	4,00	30,00	0,30	73,00	15,00	0,00	0,11	0,01	0,01	0,05	0,35	0,00
Podsliv Bosna	SBK - K6	Fojnica	Lokalna deponija Tješilo	3.326,40	13.068,00	475,20	3.564,00	35,64	8.672,40	1.782,00	0,36	13,07	0,59	1,19	5,94	41,58	0,90
Podsliv Bosna	SBK - K6	Travnik	Trebišnjica izvor	64,40	253,00	9,20	69,00	0,69	167,90	34,50	0,01	0,25	0,01	0,02	0,12	0,81	0,00
Podsliv Bosna	SBK - K6	Travnik	Gostilj Dobratici	61,60	242,00	8,80	66,00	0,66	160,60	33,00	0,01	0,24	0,01	0,02	0,11	0,77	0,00
Podsliv Bosna	SBK - K6	Travnik	Tunjin gaj	126,00	495,00	18,00	135,00	1,35	328,50	67,50	0,01	0,50	0,02	0,05	0,23	1,58	0,00
Podsliv Bosna	SBK - K6	Fojnica	Bakovići	131,60	517,00	18,80	141,00	1,41	343,10	70,50	0,01	0,52	0,02	0,05	0,24	1,65	0,01
Podsliv Bosna	SBK - K6	Fojnica	Djedov Do	137,20	539,00	19,60	147,00	1,47	357,70	73,50	0,01	0,54	0,02	0,05	0,25	1,72	0,01
Podsliv Bosna	SBK - K6	Fojnica	Dušina	98,00	385,00	14,00	105,00	1,05	255,50	52,50	0,01	0,39	0,02	0,04	0,18	1,23	0,01
Podsliv Bosna	SBK - K6	Fojnica	Grabovik	128,80	506,00	18,40	138,00	1,38	335,80	69,00	0,01	0,51	0,02	0,05	0,23	1,61	0,01
Podsliv Bosna	SBK - K6	Travnik	Alihodže most	70,00	275,00	10,00	75,00	0,75	182,50	37,50	0,01	0,28	0,01	0,03	0,13	0,88	0,01
Podsliv Bosna	SBK - K6	Fojnica	Korita 1	103,60	407,00	14,80	111,00	1,11	270,10	55,50	0,01	0,41	0,02	0,04	0,19	1,30	0,01

PODSLIV	KANTON	OPŠTINA	Naziv Deponije	BPK ₅	HPK	Ukupne suspendovane materije	Ukupni azot	Ukupni fosfor	Hloridi	Sulfati	Bakar - Cu	Zink - Zn	Kadmijum - Cd	Olovo - Pb	Mangan - Mg	Željezo - Fe	Aluminijum - Al
Podsliv Bosna	SBK - K6	Fojnica	Korita 2	112,00	440,00	16,00	120,00	1,20	292,00	60,00	0,01	0,44	0,02	0,04	0,20	1,40	0,00
Podsliv Bosna	SBK - K6	Travnik	Barbići	98,00	385,00	14,00	105,00	1,05	255,50	52,50	0,01	0,39	0,02	0,04	0,18	1,23	0,01
Podsliv Bosna	SBK - K6	Travnik	Covića gajevi	212,80	836,00	30,40	228,00	2,28	554,80	114,00	0,02	0,84	0,04	0,08	0,38	2,66	0,02
Podsliv Bosna	SBK - K6	Fojnica	Nadbare	25,20	99,00	3,60	27,00	0,27	65,70	13,50	0,00	0,10	0,00	0,01	0,05	0,32	0,01
Podsliv Bosna	SBK - K6	Travnik	Bivolica	30,80	121,00	4,40	33,00	0,33	80,30	16,50	0,00	0,12	0,01	0,01	0,06	0,39	0,00
Podsliv Bosna	SBK - K6	Fojnica	Obojak	36,40	143,00	5,20	39,00	0,39	94,90	19,50	0,00	0,14	0,01	0,01	0,07	0,46	0,00
Podsliv Bosna	SBK - K6	Travnik	Cukle ispod sela kod potoka	215,60	847,00	30,80	231,00	2,31	562,10	115,50	0,02	0,85	0,04	0,08	0,39	2,70	0,02
Podsliv Bosna	SBK - K6	Fojnica	Ormanov potok	100,80	396,00	14,40	108,00	1,08	262,80	54,00	0,01	0,40	0,02	0,04	0,18	1,26	0,01
Podsliv Bosna	SBK - K6	Travnik	Donji Vlahovići	257,60	1.012,00	36,80	276,00	2,76	671,60	138,00	0,03	1,01	0,05	0,09	0,46	3,22	0,02
Podsliv Bosna	SBK - K6	Fojnica	Otiškošće	123,20	484,00	17,60	132,00	1,32	321,20	66,00	0,01	0,48	0,02	0,04	0,22	1,54	0,03
Podsliv Bosna	SBK - K6	Travnik	Ganići	165,20	649,00	23,60	177,00	1,77	430,70	88,50	0,02	0,65	0,03	0,06	0,30	2,07	0,01
Podsliv Bosna	SBK - K6	Fojnica	Polje-Pločari 1	131,60	517,00	18,80	141,00	1,41	343,10	70,50	0,01	0,52	0,02	0,05	0,24	1,65	0,01
Podsliv Bosna	SBK - K6	Travnik	Gladište	210,00	825,00	30,00	225,00	2,25	547,50	112,50	0,02	0,83	0,04	0,08	0,38	2,63	0,02
Podsliv Bosna	SBK - K6	Fojnica	Polje-Pločari 2	95,20	374,00	13,60	102,00	1,02	248,20	51,00	0,01	0,37	0,02	0,03	0,17	1,19	0,01
Podsliv Bosna	SBK - K6	Travnik	Gornja Bojna	235,20	924,00	33,60	252,00	2,52	613,20	126,00	0,03	0,92	0,04	0,08	0,42	2,94	0,02
Podsliv Bosna	SBK - K6	Fojnica	Regale 1	19,60	77,00	2,80	21,00	0,21	51,10	10,50	0,00	0,08	0,00	0,01	0,04	0,25	0,01

PODSLIV	KANTON	OPŠTINA	Naziv Deponije	BPK ₅	HPK	Ukupne suspendovane materije	Ukupni azot	Ukupni fosfor	Hloridi	Sulfati	Bakar - Cu	Zink - Zn	Kadmijum - Cd	Olovo - Pb	Mangan - Mg	Željezo - Fe	Aluminijum - Al
Podsliv Bosna	SBK - K6	Fojnica	Regale 2	98,00	385,00	14,00	105,00	1,05	255,50	52,50	0,01	0,39	0,02	0,04	0,18	1,23	0,01
Podsliv Bosna	SBK - K6	Fojnica	Smajlovići	134,40	528,00	19,20	144,00	1,44	350,40	72,00	0,01	0,53	0,02	0,05	0,24	1,68	0,00
Podsliv Bosna	SBK - K6	Travnik	Iznad naselja Šešici	453,60	1.782,00	64,80	486,00	4,86	1.182,60	243,00	0,05	1,78	0,08	0,16	0,81	5,67	0,00
Podsliv Bosna	SBK - K6	Fojnica	Stari Pločari	117,60	462,00	16,80	126,00	1,26	306,60	63,00	0,01	0,46	0,02	0,04	0,21	1,47	0,00
Podsliv Bosna	SBK - K6	Travnik	Jelovački potok	198,80	781,00	28,40	213,00	2,13	518,30	106,50	0,02	0,78	0,04	0,07	0,36	2,49	0,00
Podsliv Bosna	SBK - K6	Fojnica	Ščitovo	28,00	110,00	4,00	30,00	0,30	73,00	15,00	0,00	0,11	0,01	0,01	0,05	0,35	0,01
Podsliv Bosna	SBK - K6	Travnik	Jelovački potok 2	58,80	231,00	8,40	63,00	0,63	153,30	31,50	0,01	0,23	0,01	0,02	0,11	0,74	0,02
Podsliv Bosna	SBK - K6	Fojnica	Turkovići	42,00	165,00	6,00	45,00	0,45	109,50	22,50	0,00	0,17	0,01	0,02	0,08	0,53	0,00
Podsliv Bosna	SBK - K6	Travnik	Kljaci	187,60	737,00	26,80	201,00	2,01	489,10	100,50	0,02	0,74	0,03	0,07	0,34	2,35	0,13
Podsliv Bosna	SBK - K6	Travnik	Korito rijeke Bile 1	190,40	748,00	27,20	204,00	2,04	496,40	102,00	0,02	0,75	0,03	0,07	0,34	2,38	0,02
Podsliv Bosna	SBK - K6	Travnik	Korito rijeke Bile 2	224,00	880,00	32,00	240,00	2,40	584,00	120,00	0,02	0,88	0,04	0,08	0,40	2,80	0,02
Podsliv Bosna	SBK - K6	Travnik	Korito rijeke Bile 3	226,80	891,00	32,40	243,00	2,43	591,30	121,50	0,02	0,89	0,04	0,08	0,41	2,84	0,02
Podsliv Bosna	SBK - K6	Travnik	Kraban	204,40	803,00	29,20	219,00	2,19	532,90	109,50	0,02	0,80	0,04	0,07	0,37	2,56	0,04
Podsliv Bosna	SBK - K6	Fojnica	Trošnjik	47,60	187,00	6,80	51,00	0,51	124,10	25,50	0,01	0,19	0,01	0,02	0,09	0,60	0,01
Podsliv Bosna	SBK - K6	Travnik	Krašće	224,00	880,00	32,00	240,00	2,40	584,00	120,00	0,02	0,88	0,04	0,08	0,40	2,80	0,01
Podsliv Bosna	SBK - K6	Travnik	Kundički potok	204,40	803,00	29,20	219,00	2,19	532,90	109,50	0,02	0,80	0,04	0,07	0,37	2,56	0,01

PODSLIV	KANTON	OPŠTINA	Naziv Deponije	BPK ₅	HPK	Ukupne suspendovane materije	Ukupni azot	Ukupni fosfor	Hloridi	Sulfati	Bakar - Cu	Zink - Zn	Kadmijum - Cd	Olovo - Pb	Mangan - Mg	Željezo - Fe	Aluminijum - Al
Podsliv Bosna	SBK - K6	Travnik	Ometaljka	30,80	121,00	4,40	33,00	0,33	80,30	16,50	0,00	0,12	0,01	0,01	0,06	0,39	0,01
Podsliv Bosna	SBK - K6	Travnik	Otave Vrblje	235,20	924,00	33,60	252,00	2,52	613,20	126,00	0,03	0,92	0,04	0,08	0,42	2,94	0,01
Podsliv Bosna	SBK - K6	Travnik	Pode	221,20	869,00	31,60	237,00	2,37	576,70	118,50	0,02	0,87	0,04	0,08	0,40	2,77	0,01
Podsliv Bosna	SBK - K6	Travnik	Potklanac	156,80	616,00	22,40	168,00	1,68	408,80	84,00	0,02	0,62	0,03	0,06	0,28	1,96	0,01
Podsliv Bosna	SBK - K6	Travnik	Putni pravac Kazanci	25,20	99,00	3,60	27,00	0,27	65,70	13,50	0,00	0,10	0,00	0,01	0,05	0,32	0,08
Podsliv Bosna	SBK - K6	Travnik	Radonjići	218,40	858,00	31,20	234,00	2,34	569,40	117,00	0,02	0,86	0,04	0,08	0,39	2,73	0,00
Podsliv Bosna	SBK - K6	Travnik	Radonjići gaj	25,20	99,00	3,60	27,00	0,27	65,70	13,50	0,00	0,10	0,00	0,01	0,05	0,32	0,00
Podsliv Bosna	SBK - K6	Travnik	Raskrsnica za Fazliće	184,80	726,00	26,40	198,00	1,98	481,80	99,00	0,02	0,73	0,03	0,07	0,33	2,31	0,00
Podsliv Bosna	SBK - K6	Travnik	Šarića most	305,20	1.199,00	43,60	327,00	3,27	795,70	163,50	0,03	1,20	0,05	0,11	0,55	3,82	0,00
Podsliv Bosna	SBK - K6	Kreševo	Lokalna deponija Dubrave	1.566,40	6.363,50	3.426,50	2.153,80	19,58	8.517,30	3.720,20	0,09	0,64	0,29	0,64	0,04	0,49	1,48
Podsliv Bosna	SBK - K6	Travnik	Šegulje	173,60	682,00	24,80	186,00	1,86	452,60	93,00	0,02	0,68	0,03	0,06	0,31	2,17	0,01
Podsliv Bosna	SBK - K6	Kreševo	Pila	324,80	1.319,50	710,50	446,60	4,06	1.766,10	771,40	0,02	0,13	0,06	0,13	0,01	0,10	0,02
Podsliv Bosna	SBK - K6	Travnik	Skomorje	140,00	550,00	20,00	150,00	1,50	365,00	75,00	0,02	0,55	0,03	0,05	0,25	1,75	0,00
Podsliv Bosna	SBK - K6	Travnik	Skomorje Novina	42,00	165,00	6,00	45,00	0,45	109,50	22,50	0,00	0,17	0,01	0,02	0,08	0,53	0,01
Podsliv Bosna	SBK - K6	Kreševo	Bukva	112,00	455,00	245,00	154,00	1,40	609,00	266,00	0,01	0,05	0,02	0,05	0,00	0,04	0,00
Podsliv Bosna	SBK - K6	Travnik	Suhi do	187,60	737,00	26,80	201,00	2,01	489,10	100,50	0,02	0,74	0,03	0,07	0,34	2,35	0,02

PODSLIV	KANTON	OPŠTINA	Naziv Deponije	BPK ₅	HPK	Ukupne suspendovane materije	Ukupni azot	Ukupni fosfor	Hloridi	Sulfati	Bakar - Cu	Zink - Zn	Kadmijum - Cd	Olovo - Pb	Mangan - Mg	Željezo - Fe	Aluminijum - Al
Podsliv Bosna	SBK - K6	Travnik	Suhi do prema Dubu	215,60	847,00	30,80	231,00	2,31	562,10	115,50	0,02	0,85	0,04	0,08	0,39	2,70	0,02
Podsliv Bosna	SBK - K6	Kreševo	Bukva 2	62,40	253,50	136,50	85,80	0,78	339,30	148,20	0,00	0,03	0,01	0,03	0,00	0,02	0,00
Podsliv Bosna	SBK - K6	Travnik	Tunel prema Zagrađu	226,80	891,00	32,40	243,00	2,43	591,30	121,50	0,02	0,89	0,04	0,08	0,41	2,84	0,01
Podsliv Bosna	SBK - K6	Kreševo	Crnički kamenik 1	12,80	52,00	28,00	17,60	0,16	69,60	30,40	0,00	0,01	0,00	0,01	0,00	0,00	0,00
Podsliv Bosna	SBK - K6	Travnik	Ušice	201,60	792,00	28,80	216,00	2,16	525,60	108,00	0,02	0,79	0,04	0,07	0,36	2,52	0,00
Podsliv Bosna	SBK - K6	Travnik	Uz put prema V Bukovica	210,00	825,00	30,00	225,00	2,25	547,50	112,50	0,02	0,83	0,04	0,08	0,38	2,63	0,05
Podsliv Bosna	SBK - K6	Travnik	Vindigo	182,00	715,00	26,00	195,00	1,95	474,50	97,50	0,02	0,72	0,03	0,07	0,33	2,28	0,00
Podsliv Bosna	SBK - K6	Kreševo	Crnički kamenik 2	14,40	58,50	31,50	19,80	0,18	78,30	34,20	0,00	0,01	0,00	0,01	0,00	0,00	0,00
Podsliv Bosna	SBK - K6	Travnik	Vlahovići potok	137,20	539,00	19,60	147,00	1,47	357,70	73,50	0,01	0,54	0,02	0,05	0,25	1,72	0,00
Podsliv Bosna	SBK - K6	Kreševo	Crnički kamenik 3	38,40	156,00	84,00	52,80	0,48	208,80	91,20	0,00	0,02	0,01	0,02	0,00	0,01	0,00
Podsliv Bosna	SBK - K6	Travnik	Vrtlić	187,60	737,00	26,80	201,00	2,01	489,10	100,50	0,02	0,74	0,03	0,07	0,34	2,35	0,00
Podsliv Bosna	SBK - K6	Travnik	Zagaj	176,40	693,00	25,20	189,00	1,89	459,90	94,50	0,02	0,69	0,03	0,06	0,32	2,21	0,01
Podsliv Bosna	SBK - K6	Travnik	Zaseok potok	145,60	572,00	20,80	156,00	1,56	379,60	78,00	0,02	0,57	0,03	0,05	0,26	1,82	0,08
Podsliv Bosna	SBK - K6	Travnik	Zukića most 1	184,80	726,00	26,40	198,00	1,98	481,80	99,00	0,02	0,73	0,03	0,07	0,33	2,31	0,02
Podsliv Bosna	SBK - K6	Travnik	Zukića most 2	215,60	847,00	30,80	231,00	2,31	562,10	115,50	0,02	0,85	0,04	0,08	0,39	2,70	0,02
Podsliv Bosna	SBK - K6	Kreševo	Crnići 4	12,80	52,00	28,00	17,60	0,16	69,60	30,40	0,00	0,01	0,00	0,01	0,00	0,00	0,00

PODSLIV	KANTON	OPŠTINA	Naziv Deponije	BPK ₅	HPK	Ukupne suspendovane materije	Ukupni azot	Ukupni fosfor	Hloridi	Sulfati	Bakar - Cu	Zink - Zn	Kadmijum - Cd	Olovo - Pb	Mangan - Mg	Željezo - Fe	Aluminijum - Al
Podsliv Bosna	SBK - K6	Kreševo	Crnići 3	84,80	344,50	185,50	116,60	1,06	461,10	201,40	0,00	0,03	0,02	0,03	0,00	0,03	0,00
Podsliv Bosna	SBK - K6	Kreševo	Gusta šuma Ljubilo	62,40	253,50	136,50	85,80	0,78	339,30	148,20	0,00	0,03	0,01	0,03	0,00	0,02	0,00
Podsliv Bosna	SBK - K6	Kreševo	Kotorac	88,00	357,50	192,50	121,00	1,10	478,50	209,00	0,00	0,04	0,02	0,04	0,00	0,03	0,05
Podsliv Bosna	SBK - K6	Kreševo	Lipa	17,60	71,50	38,50	24,20	0,22	95,70	41,80	0,00	0,01	0,00	0,01	0,00	0,01	0,01
Podsliv Bosna	SBK - K6	Kreševo	Mratinići 1	67,20	273,00	147,00	92,40	0,84	365,40	159,60	0,00	0,03	0,01	0,03	0,00	0,02	0,00
Podsliv Bosna	SBK - K6	Novi Travnik	Bistro 1	22,40	88,00	3,20	24,00	0,24	58,40	12,00	0,00	0,09	0,00	0,01	0,04	0,28	0,00
Podsliv Bosna	SBK - K6	Kreševo	Mratinići 2	67,20	273,00	147,00	92,40	0,84	365,40	159,60	0,00	0,03	0,01	0,03	0,00	0,02	0,00
Podsliv Bosna	SBK - K6	Novi Travnik	Bistro 2	224,00	880,00	32,00	240,00	2,40	584,00	120,00	0,02	0,88	0,04	0,08	0,40	2,80	0,02
Podsliv Bosna	SBK - K6	Novi Travnik	Bistro 3	98,00	385,00	14,00	105,00	1,05	255,50	52,50	0,01	0,39	0,02	0,04	0,18	1,23	0,01
Podsliv Bosna	SBK - K6	Novi Travnik	Božići 1	95,20	374,00	13,60	102,00	1,02	248,20	51,00	0,01	0,37	0,02	0,03	0,17	1,19	0,01
Podsliv Bosna	SBK - K6	Novi Travnik	Božići 2	98,00	385,00	14,00	105,00	1,05	255,50	52,50	0,01	0,39	0,02	0,04	0,18	1,23	0,01
Podsliv Bosna	SBK - K6	Novi Travnik	Brizovac	106,40	418,00	15,20	114,00	1,14	277,40	57,00	0,01	0,42	0,02	0,04	0,19	1,33	0,01
Podsliv Bosna	SBK - K6	Novi Travnik	Ulaz u Lazine	126,00	495,00	18,00	135,00	1,35	328,50	67,50	0,01	0,50	0,02	0,05	0,23	1,58	0,01
Podsliv Bosna	SBK - K6	Novi Travnik	Faletarove kuće	56,00	220,00	8,00	60,00	0,60	146,00	30,00	0,01	0,22	0,01	0,02	0,10	0,70	0,00
Podsliv Bosna	SBK - K6	Novi Travnik	Gornji Margetić	47,60	187,00	6,80	51,00	0,51	124,10	25,50	0,01	0,19	0,01	0,02	0,09	0,60	0,00
Podsliv Bosna	SBK - K6	Novi Travnik	Durala	95,20	374,00	13,60	102,00	1,02	248,20	51,00	0,01	0,37	0,02	0,03	0,17	1,19	0,01

PODSLIV	KANTON	OPŠTINA	Naziv Deponije	BPK ₅	HPK	Ukupne suspendovane materije	Ukupni azot	Ukupni fosfor	Hloridi	Sulfati	Bakar - Cu	Zink - Zn	Kadmijum - Cd	Olovo - Pb	Mangan - Mg	Željezo - Fe	Aluminijum - Al
Podsliv Bosna	SBK - K6	Novi Travnik	Hercezi	86,80	341,00	12,40	93,00	0,93	226,30	46,50	0,01	0,34	0,02	0,03	0,16	1,09	0,01
Podsliv Bosna	SBK - K6	Novi Travnik	Jaruga	103,60	407,00	14,80	111,00	1,11	270,10	55,50	0,01	0,41	0,02	0,04	0,19	1,30	0,00
Podsliv Bosna	SBK - K6	Novi Travnik	Kopila-iznad Jurišića kuća	28,00	110,00	4,00	30,00	0,30	73,00	15,00	0,00	0,11	0,01	0,01	0,05	0,35	0,01
Podsliv Bosna	SBK - K6	Novi Travnik	Lazine	112,00	440,00	16,00	120,00	1,20	292,00	60,00	0,01	0,44	0,02	0,04	0,20	1,40	0,00
Podsliv Bosna	SBK - K6	Novi Travnik	Margetići potok	19,60	77,00	2,80	21,00	0,21	51,10	10,50	0,00	0,08	0,00	0,01	0,04	0,25	0,01
Podsliv Bosna	SBK - K6	Novi Travnik	Margetići iznad groblja	95,20	374,00	13,60	102,00	1,02	248,20	51,00	0,01	0,37	0,02	0,03	0,17	1,19	0,00
Podsliv Bosna	SBK - K6	Novi Travnik	Monići	123,20	484,00	17,60	132,00	1,32	321,20	66,00	0,01	0,48	0,02	0,04	0,22	1,54	0,01
Podsliv Bosna	SBK - K6	Novi Travnik	Muholjići	100,80	396,00	14,40	108,00	1,08	262,80	54,00	0,01	0,40	0,02	0,04	0,18	1,26	0,00
Podsliv Bosna	SBK - K6	Novi Travnik	Rastovci	100,80	396,00	14,40	108,00	1,08	262,80	54,00	0,01	0,40	0,02	0,04	0,18	1,26	1,02
Podsliv Bosna	SBK - K6	Novi Travnik	Nević polje	271,60	1.067,00	38,80	291,00	2,91	708,10	145,50	0,03	1,07	0,05	0,10	0,49	3,40	0,01
Podsliv Bosna	SBK - K6	Kiseljak	Lokalna deponija Berberuša	5.132,40	20.163,00	733,20	5.499,00	54,99	13.380,90	2.749,50	0,55	20,16	0,92	1,83	9,17	64,16	0,03
Podsliv Bosna	SBK - K6	Novi Travnik	Lokalna deponija Pečuj Mitale	4.732,00	18.590,00	676,00	5.070,00	50,70	12.337,00	2.535,00	0,51	18,59	0,85	1,69	8,45	59,15	0,34
Podsliv Bosna	SBK - K6	Novi Travnik	Pečuj Barica	128,80	506,00	18,40	138,00	1,38	335,80	69,00	0,01	0,51	0,02	0,05	0,23	1,61	0,01
Podsliv Bosna	SBK - K6	Novi Travnik	Pečuj Glušac	145,60	572,00	20,80	156,00	1,56	379,60	78,00	0,02	0,57	0,03	0,05	0,26	1,82	0,01
Podsliv Bosna	SBK - K6	Novi Travnik	Pečuj kod trafo stanice	100,80	396,00	14,40	108,00	1,08	262,80	54,00	0,01	0,40	0,02	0,04	0,18	1,26	0,03
Podsliv Bosna	SBK - K6	Novi Travnik	Pečuj krivina 1	106,40	418,00	15,20	114,00	1,14	277,40	57,00	0,01	0,42	0,02	0,04	0,19	1,33	0,01

PODSLIV	KANTON	OPŠTINA	Naziv Deponije	BPK ₅	HPK	Ukupne suspendovane materije	Ukupni azot	Ukupni fosfor	Hloridi	Sulfati	Bakar - Cu	Zink - Zn	Kadmijum - Cd	Olovo - Pb	Mangan - Mg	Željezo - Fe	Aluminijum - Al
Podsliv Bosna	SBK - K6	Novi Travnik	Pečuj Suljino Vrilo	95,20	374,00	13,60	102,00	1,02	248,20	51,00	0,01	0,37	0,02	0,03	0,17	1,19	0,01
Podsliv Bosna	SBK - K6	Novi Travnik	Petaci	64,40	253,00	9,20	69,00	0,69	167,90	34,50	0,01	0,25	0,01	0,02	0,12	0,81	0,00
Podsliv Bosna	SBK - K6	Novi Travnik	Petačići potok 1	16,80	66,00	2,40	18,00	0,18	43,80	9,00	0,00	0,07	0,00	0,01	0,03	0,21	0,00
Podsliv Bosna	SBK - K6	Novi Travnik	Petačići potok 2	19,60	77,00	2,80	21,00	0,21	51,10	10,50	0,00	0,08	0,00	0,01	0,04	0,25	0,01
Podsliv Bosna	SBK - K6	Novi Travnik	Pobrđani 1	100,80	396,00	14,40	108,00	1,08	262,80	54,00	0,01	0,40	0,02	0,04	0,18	1,26	0,00
Podsliv Bosna	SBK - K6	Novi Travnik	Pobrđani 2	42,00	165,00	6,00	45,00	0,45	109,50	22,50	0,00	0,17	0,01	0,02	0,08	0,53	0,02
Podsliv Bosna	SBK - K6	Novi Travnik	Vriovac	361,20	1.419,00	51,60	387,00	3,87	941,70	193,50	0,04	1,42	0,06	0,13	0,65	4,52	0,00
Podsliv Bosna	SBK - K6	Novi Travnik	Polje	324,80	1.276,00	46,40	348,00	3,48	846,80	174,00	0,03	1,28	0,06	0,12	0,58	4,06	0,01
Podsliv Bosna	SBK - K6	Novi Travnik	Dragljan	89,60	352,00	12,80	96,00	0,96	233,60	48,00	0,01	0,35	0,02	0,03	0,16	1,12	0,01
Podsliv Bosna	SBK - K6	Novi Travnik	Pribilovići iznad groblja	95,20	374,00	13,60	102,00	1,02	248,20	51,00	0,01	0,37	0,02	0,03	0,17	1,19	0,01
Podsliv Bosna	SBK - K6	Novi Travnik	Mlinski put	22,40	88,00	3,20	24,00	0,24	58,40	12,00	0,00	0,09	0,00	0,01	0,04	0,28	0,00
Podsliv Bosna	SBK - K6	Novi Travnik	Pričani	86,80	341,00	12,40	93,00	0,93	226,30	46,50	0,01	0,34	0,02	0,03	0,16	1,09	0,00
Podsliv Bosna	SBK - K6	Novi Travnik	Mlave	123,20	484,00	17,60	132,00	1,32	321,20	66,00	0,01	0,48	0,02	0,04	0,22	1,54	0,01
Podsliv Bosna	SBK - K6	Novi Travnik	Ribnjak 2	120,40	473,00	17,20	129,00	1,29	313,90	64,50	0,01	0,47	0,02	0,04	0,22	1,51	0,01
Podsliv Bosna	SBK - K6	Novi Travnik	Sinokos-iznad ribnjaka	109,20	429,00	15,60	117,00	1,17	284,70	58,50	0,01	0,43	0,02	0,04	0,20	1,37	0,01
Podsliv Bosna	SBK - K6	Novi Travnik	Ribnjak 3	112,00	440,00	16,00	120,00	1,20	292,00	60,00	0,01	0,44	0,02	0,04	0,20	1,40	0,00

PODSLIV	KANTON	OPŠTINA	Naziv Deponije	BPK ₅	HPK	Ukupne suspendovane materije	Ukupni azot	Ukupni fosfor	Hloridi	Sulfati	Bakar - Cu	Zink - Zn	Kadmijum - Cd	Olovo - Pb	Mangan - Mg	Željezo - Fe	Aluminijum - Al
Podsliv Bosna	SBK - K6	Novi Travnik	Selo duboko-krivina	98,00	385,00	14,00	105,00	1,05	255,50	52,50	0,01	0,39	0,02	0,04	0,18	1,23	0,00
Podsliv Bosna	SBK - K6	Novi Travnik	Osojnice	1.360,80	5.346,00	194,40	1.458,00	14,58	3.547,80	729,00	0,15	5,35	0,24	0,49	2,43	17,01	0,02
Podsliv Bosna	SBK - K6	Novi Travnik	Džekinac	324,80	1.276,00	46,40	348,00	3,48	846,80	174,00	0,03	1,28	0,06	0,12	0,58	4,06	0,02
Podsliv Bosna	SBK - K6	Novi Travnik	Novaopara	100,80	396,00	14,40	108,00	1,08	262,80	54,00	0,01	0,40	0,02	0,04	0,18	1,26	0,03
Podsliv Bosna	SBK - K6	Novi Travnik	Paletarove kuće	61,60	242,00	8,80	66,00	0,66	160,60	33,00	0,01	0,24	0,01	0,02	0,11	0,77	0,01
Podsliv Bosna	TK - K3	Kalesija	Lokalna deponija Vis	0,00	0,00	0,00	0,00	0,00	0,00	0,00	0,00	0,00	0,00	0,00	0,00	0,00	0,00
Podsliv Bosna	ZDK - K4	Visoko	Okolišće uz rijeku Bosnu	28,00	110,00	4,00	30,00	0,30	73,00	15,00	0,00	0,11	0,01	0,01	0,05	0,35	0,00
Podsliv Bosna	ZDK - K4	Zenica	Borovi uz društveni dom	28,00	110,00	4,00	30,00	0,30	73,00	15,00	0,00	0,11	0,01	0,01	0,05	0,35	0,00
Podsliv Bosna	ZDK - K4	Zenica	Trstika	47,60	187,00	6,80	51,00	0,51	124,10	25,50	0,01	0,19	0,01	0,02	0,09	0,60	0,00
Podsliv Bosna	ZDK - K4	Zenica	Ravna stijena	9.553,60	37.532,00	1.364,80	10.236,00	102,36	24.907,60	5.118,00	1,02	37,53	1,71	3,41	17,06	119,42	0,68
Podsliv Bosna	ZDK - K4	Visoko	Vodica	22,40	88,00	3,20	24,00	0,24	58,40	12,00	0,00	0,09	0,00	0,01	0,04	0,28	0,00
Podsliv Bosna	SBK - K6	Travnik	Pravoslavno groblje	30,80	121,00	4,40	33,00	0,33	80,30	16,50	0,00	0,12	0,01	0,01	0,06	0,39	0,01
Podsliv Bosna	SBK - K6	Travnik	Bila vodica Lovčki dom	50,40	198,00	7,20	54,00	0,54	131,40	27,00	0,01	0,20	0,01	0,02	0,09	0,63	0,00
Podsliv Bosna	SBK - K6	Travnik	Stari put za Komar 1	53,20	209,00	7,60	57,00	0,57	138,70	28,50	0,01	0,21	0,01	0,02	0,10	0,67	0,00
Podsliv Bosna	SBK - K6	Travnik	Stari put za Komar 2	36,40	143,00	5,20	39,00	0,39	94,90	19,50	0,00	0,14	0,01	0,01	0,07	0,46	0,00
Podsliv Bosna	SBK - K6	Travnik	Močila	25,20	99,00	3,60	27,00	0,27	65,70	13,50	0,00	0,10	0,00	0,01	0,05	0,32	0,01

PODSLIV	KANTON	OPŠTINA	Naziv Deponije	BPK ₅	HPK	Ukupne suspendovane materije	Ukupni azot	Ukupni fosfor	Hloridi	Sulfati	Bakar - Cu	Zink - Zn	Kadmijum - Cd	Olovo - Pb	Mangan - Mg	Željezo - Fe	Aluminijum - Al
Podsliv Bosna	SBK - K6	Travnik	Pulnačka strana	61,60	242,00	8,80	66,00	0,66	160,60	33,00	0,01	0,24	0,01	0,02	0,11	0,77	0,02
Podsliv Bosna	SBK - K6	Travnik	Prisolje	36,40	143,00	5,20	39,00	0,39	94,90	19,50	0,00	0,14	0,01	0,01	0,07	0,46	0,01
Podsliv Bosna	SBK - K6	Travnik	Bešlija	971,60	3.817,00	138,80	1.041,00	10,41	2.533,10	520,50	0,10	3,82	0,17	0,35	1,74	12,15	0,07
Podsliv Bosna	ZDK - K4	Zavidovići	Ciganski potok 2	95,20	374,00	13,60	102,00	1,02	248,20	51,00	0,01	0,37	0,02	0,03	0,17	1,19	0,01
Podsliv Bosna	ZDK - K4	Zavidovići	Dubravica ispod groblja	78,40	308,00	11,20	84,00	0,84	204,40	42,00	0,01	0,31	0,01	0,03	0,14	0,98	0,01
Podsliv Bosna	ZDK - K4	Zavidovići	Gornji Kovači	56,00	220,00	8,00	60,00	0,60	146,00	30,00	0,01	0,22	0,01	0,02	0,10	0,70	0,00
Podsliv Bosna	ZDK - K4	Zavidovići	Imamovići	145,60	572,00	20,80	156,00	1,56	379,60	78,00	0,02	0,57	0,03	0,05	0,26	1,82	0,02
Podsliv Bosna	ZDK - K4	Zavidovići	Kuljani	114,80	451,00	16,40	123,00	1,23	299,30	61,50	0,01	0,45	0,02	0,04	0,21	1,44	0,01
Podsliv Bosna	ZDK - K4	Zavidovići	Maoca	64,40	253,00	9,20	69,00	0,69	167,90	34,50	0,01	0,25	0,01	0,02	0,12	0,81	0,00
Podsliv Bosna	ZDK - K4	Zavidovići	Stavci	64,40	253,00	9,20	69,00	0,69	167,90	34,50	0,01	0,25	0,01	0,02	0,12	0,81	0,16
Podsliv Bosna	ZDK - K4	Zavidovići	Stipin Han	126,00	495,00	18,00	135,00	1,35	328,50	67,50	0,01	0,50	0,02	0,05	0,23	1,58	0,02
Podsliv Bosna	ZDK - K4	Zavidovići	Vozuća	58,80	231,00	8,40	63,00	0,63	153,30	31,50	0,01	0,23	0,01	0,02	0,11	0,74	0,02
Podsliv Bosna	ZDK - K4	Zavidovići	Ciganski potok 1	95,20	374,00	13,60	102,00	1,02	248,20	51,00	0,01	0,37	0,02	0,03	0,17	1,19	0,01
Podsliv Bosna	ZDK - K4	Zenica	Biškovići iznad sela na padini	78,40	308,00	11,20	84,00	0,84	204,40	42,00	0,01	0,31	0,01	0,03	0,14	0,98	0,01
Podsliv Bosna	ZDK - K4	Zenica	Donje Babino	36,40	143,00	5,20	39,00	0,39	94,90	19,50	0,00	0,14	0,01	0,01	0,07	0,46	0,00
Podsliv Bosna	ZDK - K4	Zenica	Smetovski put iznad panorame	30,80	121,00	4,40	33,00	0,33	80,30	16,50	0,00	0,12	0,01	0,01	0,06	0,39	0,00

PODSLIV	KANTON	OPŠTINA	Naziv Deponije	BPK ₅	HPK	Ukupne suspendovane materije	Ukupni azot	Ukupni fosfor	Hloridi	Sulfati	Bakar - Cu	Zink - Zn	Kadmijum - Cd	Olovo - Pb	Mangan - Mg	Željezo - Fe	Aluminijum - Al
Podsliv Bosna	ZDK - K4	Zenica	Siblići na padini u selu	33,60	132,00	4,80	36,00	0,36	87,60	18,00	0,00	0,13	0,01	0,01	0,06	0,42	0,00

ukupni dnevni teret zagađenja mg/dan	194.025,33	776.134,09	46.584,28	211.923,97	2.129,52	543.515,89	122.228,58	20,68	691,79	34,31	69,15	311,75	2.247,54	14,82
ukupni dnevni teret zagađenja kg/dan	194,03	776,13	46,58	211,92	2,13	543,52	122,23	0,02	0,69	0,03	0,07	0,31	2,25	0,01
ukupni godišnji teret zagađenja kg/god	70.819,25	283.288,94	17.003,26	77.352,25	777,27	198.383,30	44.613,43	7,55	252,50	12,52	25,24	113,79	820,35	5,41

7.4.5. Podsliv Drina

PODSLIV	KANTON	OPŠTINA	Naziv Deponije	BPK5	HPK	Ukupne suspendovane materije	Ukupni azot	Ukupni fosfor	Hloridi	Sulfati	Bakar - Cu	Zink - Zn	Kadmijum - Cd	Olovo - Pb	Mangan - Mg	Željezo - Fe	Aluminijum - Al
Podsliv Drina	TK - K3	Sapna	Vrljaja	114,80	451,00	16,40	123,00	1,23	299,30	61,50	0,01	0,45	0,02	0,04	0,21	1,44	0,01
Podsliv Drina	TK - K3	Sapna	Blaganovo brdo	114,80	451,00	16,40	123,00	1,23	299,30	61,50	0,01	0,45	0,02	0,04	0,21	1,44	0,01
Podsliv Drina	TK - K3	Sapna	Jasenovac	117,60	462,00	16,80	126,00	1,26	306,60	63,00	0,01	0,46	0,02	0,04	0,21	1,47	0,01
Podsliv Drina	TK - K3	Sapna	Huči potok Cerik	120,40	473,00	17,20	129,00	1,29	313,90	64,50	0,01	0,47	0,02	0,04	0,22	1,51	0,01
Podsliv Drina	TK - K3	Sapna	Nevoljno	109,20	429,00	15,60	117,00	1,17	284,70	58,50	0,01	0,43	0,02	0,04	0,20	1,37	0,01
Podsliv Drina	TK - K3	Sapna	Bukvanj	109,20	429,00	15,60	117,00	1,17	284,70	58,50	0,01	0,43	0,02	0,04	0,20	1,37	0,01
Podsliv Drina	BPK - K5	Foča	Gabrić	30,40	123,50	66,50	41,80	0,38	165,30	72,20	0,00	0,01	0,01	0,01	0,00	0,01	0,00
Podsliv Drina	BPK - K5	Foča	Kosovska rijeka	44,80	182,00	98,00	61,60	0,56	243,60	106,40	0,00	0,02	0,01	0,02	0,00	0,01	0,00
Podsliv Drina	BPK - K5	Foča	Brdalići 1	17,60	71,50	38,50	24,20	0,22	95,70	41,80	0,00	0,01	0,00	0,01	0,00	0,01	0,00
Podsliv Drina	BPK - K5	Foča	Bratovići	20,80	84,50	45,50	28,60	0,26	113,10	49,40	0,00	0,01	0,00	0,01	0,00	0,01	0,00
Podsliv Drina	BPK - K5	Foča	Krivac	19,20	78,00	42,00	26,40	0,24	104,40	45,60	0,00	0,01	0,00	0,01	0,00	0,01	0,00
Podsliv Drina	BPK - K5	Foča	Osanica	35,20	143,00	77,00	48,40	0,44	191,40	83,60	0,00	0,01	0,01	0,01	0,00	0,01	0,00
Podsliv Drina	BPK - K5	Pale	Brdarići	50,40	198,00	7,20	54,00	0,54	131,40	27,00	0,01	0,20	0,01	0,02	0,09	0,63	0,00
Podsliv Drina	BPK - K5	Pale	Čemernica	235,20	924,00	33,60	252,00	2,52	613,20	126,00	0,03	0,92	0,04	0,08	0,42	2,94	0,02
Podsliv Drina	BPK - K5	Pale	Datelj-Baništa	42,00	165,00	6,00	45,00	0,45	109,50	22,50	0,00	0,17	0,01	0,02	0,08	0,53	0,00
Podsliv Drina	BPK - K5	Pale	Datelj-Rudo brdo	50,40	198,00	7,20	54,00	0,54	131,40	27,00	0,01	0,20	0,01	0,02	0,09	0,63	0,00
Podsliv Drina	BPK - K5	Pale	Gornja Vinča	44,80	176,00	6,40	48,00	0,48	116,80	24,00	0,00	0,18	0,01	0,02	0,08	0,56	0,00
Podsliv Drina	BPK - K5	Pale	Gornje Bare	30,80	121,00	4,40	33,00	0,33	80,30	16,50	0,00	0,12	0,01	0,01	0,06	0,39	0,00
Podsliv Drina	BPK - K5	Pale	Lunje	134,40	528,00	19,20	144,00	1,44	350,40	72,00	0,01	0,53	0,02	0,05	0,24	1,68	0,01
Podsliv Drina	BPK - K5	Pale	Podnehaje	61,60	242,00	8,80	66,00	0,66	160,60	33,00	0,01	0,24	0,01	0,02	0,11	0,77	0,00
Podsliv Drina	BPK - K5	Pale	Prešpica 1	78,40	308,00	11,20	84,00	0,84	204,40	42,00	0,01	0,31	0,01	0,03	0,14	0,98	0,01
Podsliv Drina	BPK - K5	Pale	Prešpica 2	25,20	99,00	3,60	27,00	0,27	65,70	13,50	0,00	0,10	0,00	0,01	0,05	0,32	0,00
Podsliv Drina	BPK - K5	Goražde	Bači	378,00	1.485,00	54,00	405,00	4,05	985,50	202,50	0,04	1,49	0,07	0,14	0,68	4,73	0,03
Podsliv Drina	BPK - K5	Goražde	Belvedere	106,40	418,00	15,20	114,00	1,14	277,40	57,00	0,01	0,42	0,02	0,04	0,19	1,33	0,01
Podsliv Drina	BPK - K5	Goražde	Biserna	182,00	715,00	26,00	195,00	1,95	474,50	97,50	0,02	0,72	0,03	0,07	0,33	2,28	0,01
Podsliv Drina	BPK - K5	Goražde	Dučići	89,60	352,00	12,80	96,00	0,96	233,60	48,00	0,01	0,35	0,02	0,03	0,16	1,12	0,01
Podsliv Drina	BPK - K5	Goražde	Glamočki potok	361,20	1.419,00	51,60	387,00	3,87	941,70	193,50	0,04	1,42	0,06	0,13	0,65	4,52	0,03
Podsliv Drina	BPK - K5	Goražde	Gubavica	145,60	572,00	20,80	156,00	1,56	379,60	78,00	0,02	0,57	0,03	0,05	0,26	1,82	0,01
Podsliv Drina	BPK - K5	Goražde	Krčevine	81,20	319,00	11,60	87,00	0,87	211,70	43,50	0,01	0,32	0,01	0,03	0,15	1,02	0,01
Podsliv Drina	BPK - K5	Goražde	Lokalna deponija Šišeta	2.116,80	8.316,00	302,40	2.268,00	22,68	5.518,80	1.134,00	0,23	8,32	0,38	0,76	3,78	26,46	0,15
Podsliv Drina	BPK - K5	Goražde	Podhranjenski potok	1.030,40	4.048,00	147,20	1.104,00	11,04	2.686,40	552,00	0,11	4,05	0,18	0,37	1,84	12,88	0,07
Podsliv Drina	BPK - K5	Goražde	Putni pravac Goražde Prača Radići 1	81,20	319,00	11,60	87,00	0,87	211,70	43,50	0,01	0,32	0,01	0,03	0,15	1,02	0,01
Podsliv Drina	BPK - K5	Goražde	Putni pravac Goražde Prača Radići 2	72,80	286,00	10,40	78,00	0,78	189,80	39,00	0,01	0,29	0,01	0,03	0,13	0,91	0,01
Podsliv Drina	BPK - K5	Goražde	Trešnjica	184,80	726,00	26,40	198,00	1,98	481,80	99,00	0,02	0,73	0,03	0,07	0,33	2,31	0,01

PODSLIV	KANTON	OPŠTINA	Naziv Deponije	BPK5	HPK	Ukupne suspendovane materije	Ukupni azot	Ukupni fosfor	Hloridi	Sulfati	Bakar - Cu	Zink - Zn	Kadmijum - Cd	Olovo - Pb	Mangan - Mg	Željezo - Fe	Aluminijum - Al
Podsliv Drina	BPK - K5	Goražde	Ul. Rade Jovanovića	187,60	737,00	26,80	201,00	2,01	489,10	100,50	0,02	0,74	0,03	0,07	0,34	2,35	0,01

ukupni dnevni teret zagađenja mg/dan	6.624,80	26.048,50	1.289,90	7.149,00	71,28	17.747,30	3.858,00	0,70	25,43	1,18	2,37	11,53	80,76	0,46
ukupni dnevni teret zagađenja kg/dan	6,62	26,05	1,29	7,15	0,07	17,75	3,86	0,00	0,03	0,00	0,00	0,01	0,08	0,00
ukupni godišnji teret zagađenja kg/god	2.418,05	9.507,70	470,81	2.609,39	26,02	6.477,76	1.408,17	0,26	9,28	0,43	0,87	4,21	29,48	0,17

7.4.6. Sumarni pregled procjene tereta zagađanja po podslivovima

U slijedećoj tabeli je dat sumarni prikaz rezultata procjene terete zagađanja po podslivovima po opadajućem redosljedu, idući od najugroženijeg na najmanje ugroženom podslivu.

Tabela 17, Sumarni pregled procjene terete zagađanja po podslivovima

PODSLIV	BPK ₅	HPK	Ukupne suspendovane materije	Ukupni azot	Ukupni fosfor	Hloridi	Sulfati	Bakar - Cu	Zink - Zn	Kadmijum - Cd	Olovo - Pb	Mangan - Mg	Željezo - Fe	Aluminijum - Al
	(mgO ₂ /l)	(mgO ₂ /l)	mg/l	mg/l	mg/l	mg/l	mg/l	mg/l	mg/l	mg/l	mg/l	mg/l	mg/l	mg/l
Bosna	70.819,25	283.288,94	17.003,26	77.352,25	777,27	198.383,30	44.613,43	7,55	252,50	12,52	25,24	113,79	820,35	5,41
Podsliv une sa Koranom i Glinom	44.233,91	174.080,73	10.970,04	48.084,01	478,00	121.883,90	27.880,53	4,62	164,86	7,90	15,88	74,55	522,20	3,02
Neposredni sliv Save	30.719,86	120.926,69	8.075,84	33.461,59	332,36	85.195,31	19.774,02	3,20	114,33	5,50	11,06	51,68	362,02	2,10
Vrbas	6.376,84	25.076,60	1.288,30	6.888,35	68,65	17.147,66	3.755,59	0,67	24,40	1,14	2,29	11,06	77,46	0,45
Drina	2.418,05	9.507,70	470,81	2.609,39	26,02	6.477,76	1.408,17	0,26	9,28	0,43	0,87	4,21	29,48	0,17
UKUPNI GODIŠNJI TERET ZAGAĐENJA KG/GOD	154.567,91	612.880,66	37.808,26	168.395,59	1.682,30	429.087,94	97.431,74	16,30	565,39	27,50	55,33	255,30	1.811,51	11,15

Iz prethodne tabele je vidno da je najugroženiji podsliv rijeke Bosne, iza kojeg slijede podsliv Une sa Koranom i Glinom, neposredni sliv rijeke Save, dok je najmanje opterećenje na poslivu rijeke Vrbas i Drina.

7.5.Rezultati procjene tereta zagađenja na slivu rijeke Save u Federaciji BiH

UKUPNI GODIŠNJI TERET ZAGAĐENJA KG/GOD														
PARAMETAR	BPK ₅	HPK	Ukupne suspendovane materije	Ukupni azot	Ukupni fosfor	Hloridi	Sulfati	Bakar - Cu	Zink - Zn	Kadmijum - Cd	Olovo - Pb	Mangan - Mg	Željezo - Fe	Aluminijum - Al
UKUPNO	154.567,91	612.880,66	37.808,26	168.395,59	1.682,30	429.087,94	97.431,74	16,30	565,39	27,50	55,33	255,30	1.811,51	11,15

7.6. Ugroženost površinskih vodnih tijela od direktnog uticaja deponija

U Planu upravljanja vodama za vodno područje rijeke Save u Federaciji BiH (2016.-2021.) na vodnom području rijeke Save u Federaciji BiH, je izvršena delineacija površinskih vodnih tijela na osnovu definisanih kriterijuma, čime su identificirana 533 vodna tijela (i šest vještačkih vodnih tijela).

U sljedećoj tabeli dat je pregled broja i procentualne zastupljenosti vodnih tijela po ključnim podslivovima rijeke Save u Federaciji BiH:

Tabela 18, Vodna tijela sa slivnom površinom > 10 km²

PODSLIV	VODNA TIJELA	
	broj	%
Una sa Koranom i Glinom	88	16,5
Vrbas	62	11,6
Bosna	315	59,1
Drina	32	6,0
Neposredni podsliv Save	36	6,8
Ukupno sliv Save u FBiH	533	100,0

U nastavku je dat prikaz vodnih tijela na slivu rijeke Save u Federaciji BiH za vodotoke površine >10 km² po podslivovima.

Tabela 19, Tabela vodnih tijela za vodotoke površine >10 km² u podslivu rijeke Une i Korane/Gline u FBiH

R.B	OPIS VT	VODOTOK	PODSLIV	Dužina VT (km)
1	BA GLINA	Glina	Una i Korana/Glina	19,77
2	BA GLINA GLI 1	Glinica	Una i Korana/Glina	6,29
3	BA GLINA GLI 2	Glinica	Una i Korana/Glina	13,77
4	BA GLINA GLI BUZ 1	Bužimica	Una i Korana/Glina	4,04
5	BA GLINA GLI BUZ 3	Bužimica	Una i Korana/Glina	15,61
6	BA GLINA GLI BUZ CAG 1	Čaglica	Una i Korana/Glina	9,32
7	BA GLINA GLI BUZ CAG-RIJ 2	Rijeka	Una i Korana/Glina	2,47
8	BA GLINA GLI BUZ CAG-RIJ 3	Rijeka	Una i Korana/Glina	6,85
9	BA GLINA GLI BUZ CAG-RIJ-PIV 4	Pivnica	Una i Korana/Glina	6,93
10	BA GLINA GLI SLA 1	Slapnica	Una i Korana/Glina	15,98
11	BA GLINA GLI STA 1	Stabandža	Una i Korana/Glina	15,02
12	BA GLINA KLA 1	Kladušnica	Una i Korana/Glina	22,5
13	BA GLINA KLA-PEC 3	Pećina	Una i Korana/Glina	8,44
14	BA KORANA	Korana	Una i Korana/Glina	23,35
15	BA KORANA MUTN 1	Mutnica	Una i Korana/Glina	5,44
16	BA KORANA MUTN 2	Mutnica	Una i Korana/Glina	8,77
17	BA KORANA MUTN 3	Mutnica	Una i Korana/Glina	10,03
18	BA KORANA MUTN CA-POTOK 1	Čajin potok	Una i Korana/Glina	9,27
19	BA KORANA MUTN PLA 1	Platnica	Una i Korana/Glina	14,76
20	BA KORANA TOPL 1	Toplica	Una i Korana/Glina	17,99
21	BA UNA 2C	Una	Una i Korana/Glina	36,28
22	BA UNA 3	Una	Una i Korana/Glina	73,01
23	BA UNA 4	Una	Una i Korana/Glina	9,86
24	BA UNA BAS 1	Baštra	Una i Korana/Glina	13,23
25	BA UNA BAS 2	Baštra	Una i Korana/Glina	5,2
26	BA UNA BAS CAVA 1	Čava	Una i Korana/Glina	7,52
27	BA UNA BUK 1	Bukovska	Una i Korana/Glina	4,95
28	BA UNA BUK 2	Bukovska	Una i Korana/Glina	6,62
29	BA UNA GLO 1	Glodina	Una i Korana/Glina	10,85
30	BA UNA KLO 1	Klokot	Una i Korana/Glina	2,21
31	BA UNA KLO 2	Klokot	Una i Korana/Glina	2,19

R.B	OPIS VT	VODOTOK	PODSLIV	Dužina VT (km)
32	BA UNA KLO USA 1	Liša	Una i Korana/Glina	6,29
33	BA UNA KLO MRE 1	Mrežnica	Una i Korana/Glina	10,48
34	BA UNA KRKA 1	Krka	Una i Korana/Glina	4,9
35	BA UNA KRKA ADET 1	Adet	Una i Korana/Glina	2,81
36	BA UNA KRKA ADET 2	Adet	Una i Korana/Glina	5,14
37	BA UNA KRKA POTOK 1	Potok	Una i Korana/Glina	1,41
38	BA UNA KRKA POTOK 2	Potok	Una i Korana/Glina	6,52
39	BA UNA KRU 1	Krušnica	Una i Korana/Glina	7,46
40	BA UNA SAN 2C	Sana	Una i Korana/Glina	12,52
41	BA_UNA_SAN_3	Sana	Una i Korana/Glina	15,39
42	BA UNA SAN 4A	Sana	Una i Korana/Glina	26,73
43	BA UNA SANA BANJ 1	Banjica	Una i Korana/Glina	3,03
44	BA UNA SANA BANJ 2	Banjica	Una i Korana/Glina	3,96
45	BA UNA SANA BANJ RIJ 1	Rijeka	Una i Korana/Glina	4,04
46	BA UNA SANA BUJA 2	Blija	Una i Korana/Glina	12,15
47	BA UNA SANA BUJA 3	Blija	Una i Korana/Glina	14,43
48	BA UNA SANA BUJA HAT 1	Hatiraj	Una i Korana/Glina	4,4
49	BA UNA SANA BUJA HAT 2	Hatiraj	Una i Korana/Glina	4,65
50	BA UNA SANA GLI 1	Glibaja	Una i Korana/Glina	3,61
51	BA UNA SANA JAP 3D	Japra	Una i Korana/Glina	8,82
52	BA UNA SANA KIJ.RIJ 1	Kijevska rijeka	Una i Korana/Glina	6,02
53	BA UNA SANA KIJ.RIJ TRA 1	Tramošnjica	Una i Korana/Glina	6,38
54	BA UNA SANA KOZ 1	Kozica	Una i Korana/Glina	4,59
55	BA UNA SANA MAJD 1	Majdanuša	Una i Korana/Glina	8,06
56	BA_U N A_S A N A_M A J D-ST. RIJ_2	Stara rijeka-Majdanuša	Una i Korana/Glina	1,71
57	BA UNA SANA SAN 1	Sanka	Una i Korana/Glina	14,11
58	BA UNA SANA SAN 3	Sanka	Una i Korana/Glina	5,2
59	BA UNA SANA SAN 4	Sanka	Una i Korana/Glina	0,94
60	BA UNA SANA SAN SAN.RIJ 1	Sanička rijeka	Una i Korana/Glina	8,6
61	BA UNA SANA SAS 1	Sasina	Una i Korana/Glina	9,84
62	BA UNA UNAC 1	Unac	Una i Korana/Glina	35,36
63	BA UNA UNAC 3	Unac	Una i Korana/Glina	8,84
64	BA UNA UNAC 4	Unac	Una i Korana/Glina	12,49
65	BA UNA UNAC 5	Unac	Una i Korana/Glina	10,56
66	BA UNA UNAC UES 1	Ljeskovi ca	Una i Korana/Glina	4,26
67	BA UNA UNAC VIS 1	Visućica	Una i Korana/Glina	9,18
68	BA UNA VOJS 3	Vojskova	Una i Korana/Glina	5,79
69	BA UNA VOJS MLAKA 2	Mlaka	Una i Korana/Glina	2,56
70	KOR GLI BUZ CAGL DEVETAK 1	Deveta k	Una i Korana/Glina	1,82
71	KOR GLI BUZ CAGL MRCEUICA 1	Mrceljica	Una i Korana/Glina	8,79
72	KOR GLI GLINICA BOJNA 1	Bojna	Una i Korana/Glina	6,25
73	KOR GLI GLINICA BUZ ZARADOST 1	Zaradostovo	Una i Korana/Glina	1,6
74	KOR GLI KLAD SU MATICA 1	Šumatica	Una i Korana/Glina	4,84
75	KOR GLI KLAD VIDOV H U KAVICA 1	Hukavica	Una i Korana/Glina	6,32
76	KOR GLI KLAD VIDOVSKA 1	Vidovska	Una i Korana/Glina	6,85
77	KOR GLI KLADUS SIUKOVACA 1	Šiljkovača	Una i Korana/Glina	5,85
78	KOR GLI MUTN CAJIN GRAČANICA 1	Gračanica	Una i Korana/Glina	10,27

R.B	OPIS VT	VODOTOK	PODSLIV	Dužina VT (km)
79	KOR GLI MUTN CAJIN RADETINA 1	Radetina rijeka	Una i Korana/Glina	5,81
80	KOR GLI MUTNICA KRIVAJA 1	Krivaja	Una i Korana/Glina	10,63
81	KOR GLI PODZVIZDSKA 1	Podzvizdska	Una i Korana/Glina	6,93
82	KOR GLI STURLOVA 1	Šturlova	Una i Korana/Glina	9,85
83	UNA KOPRIVSKARIJEKA 1	Koprivska rijeka	Una i Korana/Glina	9,85
84	UNA UUSINA 1	Ljusina	Una i Korana/Glina	4,41
85	UNA_SAN_KIJEVSKA_SKRUEVICKA_1	Skrljevička rijeka	Una i Korana/Glina	5,61
86	UNA SANA SANICA BIUANSKARIJ 1	Biljanska rijeka	Una i Korana/Glina	4,05
87	UNA UNAC UESKOVICA MU NIŠTA 1	Mliništa	Una i Korana/Glina	7,76
88	UNA UNAC UESKOVICA SKLOP 1	Sklop	Una i Korana/Glina	3,83

Tabela 20, Tabela vodnih tijela za vodotoke površine >10 km² u podsiivu rijeke Vrbas u FBiH

R.B	OPIS VT	VODOTOK	PODSLIV	Dužina VT (km)
1	BA VRB 4B	Vrbas	Vrbas	6,83
2	BA VRB 5	Vrbas	Vrbas	13,56
3	BA VRB 6	Vrbas	Vrbas	25,1
4	BA VRB 7	Vrbas	Vrbas	57,82
5	BA VRB 8	Vrbas	Vrbas	14,48
6	BA VRB BIS 1	Bistrica	Vrbas	16,02
7	BA VRB BIS MUTN 1	Mutnica	Vrbas	11,46
8	BA VRB BUNTA 1	Bunta	Vrbas	4,48
9	BA VRB BUNTA 2	Bunta	Vrbas	10,59
10	BA VRB CEH RIJ 1	Čehajička	Vrbas	4,06
11	BA VRB CRN 1	Crndol	Vrbas	12,54
12	BA VRB DER RIJ 1	Dervetinska	Vrbas	2,87
13	BA VRB KAN RIJ 1	Kandijska rij.-	Vrbas	4,14
14	BA VRB KAN RIJ 2	Vileški	Vrbas	5,37
15	BA VRB LUC 1	Lučina	Vrbas	5,45
16	BA VRB OBO RIJ 1	Oboračka	Vrbas	11
17	BA VRB PLIVA 1	Pliva	Vrbas	2,93
18	BA VRB PLIVA 2	Pliva	Vrbas	5,99
19	BA VRB PR RIJ 1	Prusačka	Vrbas	9,53
20	BA VRB PR RIJ 3	Prusačka	Vrbas	9,39
21	BA VRB RIKA 1	Rika	Vrbas	18,59
22	BA VRB SEM 1	Semešnica	Vrbas	7,19
23	BA VRB SEM 3	Velika	Vrbas	8,54
24	BA VRB TRL 1	Trlica	Vrbas	1,66
25	BA VRB TRL 2	Trlica	Vrbas	6,13

R.B	OPIS VT	VODOTOK	PODSLIV	Dužina VT (km)
26	BA VRB TRN 1	Trnovača	Vrbas	5,64
27	BA VRB TRN 2	Trnovača	Vrbas	2,56
28	BA VRB TRN VOU 1	Voljišnica	Vrbas	7,51
29	BA VRB TRN VOU 2	Voljišnica	Vrbas	4,21
30	BA VRB UGA IB	Ugar	Vrbas	24,31
31	BA VRB UGA 2B	Ugar	Vrbas	23,84
32	BA VRB UGA LUZ 1	Lužnica	Vrbas	7,28
33	BA VRB VES 1	Veseocica	Vrbas	7,65
34	BA VRB VES 2	Duboka	Vrbas	15,7
35	BA VRB VES POR 1	Poričnica	Vrbas	4,56
36	BA VRB VES POR 2	Poričnica	Vrbas	7,85
37	BA VRB VIT 1	Vitina	Vrbas	3,76
38	BA VRB VIT 2	Vitina	Vrbas	4,44
39	VRB BISTICA RIBNICA 1	Ribnica	Vrbas	7,68
40	VRB BISTICA SUHODOL 1	Suhodol	Vrbas	9,6
41	VRB BISTICA VELIKIGUSAR 1	Veliki gusar	Vrbas	3,77
42	VRB_BISTR_BARE_GAJSKIPOTOK_1	Gajski potok	Vrbas	6,64
43	VRB BISTRICA BARE 1	Bare	Vrbas	8,03
44	VRB_CHAJICKARIJEKA_LELETVA_1	Leletva	Vrbas	2,92
45	VRB CEHAJICKARIJEKA POTOČANI 1	Potočani	Vrbas	3,49
46	VRB DERV.RIJ SERV.RI BODICKA 1	Bodička rijeka	Vrbas	8,17
47	VRB DERV.RIJEKA BRIZNIPOTOK 1	Brizni potok	Vrbas	3,46
48	VRB DERV.RIJEKA SERVANSKA 1	Servanska rijeka	Vrbas	3,22
49	VRB DESNA 1	Desna	Vrbas	11,2
50	VRB GORUSKIPOTOK 1	Goruški potok	Vrbas	5,13
51	VRB GRNISNJAK 1	Grnišnjak	Vrbas	7,82
52	VRB KOMOTINSKI BIJELIPOTOK 1	Bijeli potok	Vrbas	6,72
53	VRB KOMOTINSKIPOTOK 1	Komotinski potok	Vrbas	5,84
54	VRB LUCINA BUNA	Buna	Vrbas	4,24
55	VRB LUCINA RIJEKA 1	Rijeka	Vrbas	9,46
56	VRB OBO.RIJ KOMARSKARIJEKA 1	Komarska rijeka	Vrbas	5,23
57	VRB SEMESNICA SLATINSKARIJ 1	Slatinska rijeka	Vrbas	8,99

R.B	OPIS VT	VODOTOK	PODSLIV	Dužina VT (km)
58	VRB SOKOLINSKI POTOK 1	Sokolinski potok	Vrbas	6,02
59	VRB TUSCICA 1	Tušćica	Vrbas	4,6
60	VRB UGAR KOZLOVAC 1	Kozlovac	Vrbas	4,52
61	VRB VES DUBOKA MRACAJKA 1	Mračajka	Vrbas	5,15
62	VRB_VESE0CICA_PRSUANICA_1	Pršljanica	Vrbas	8,71

Tabela 21, Tabela vodnih tijela za vodotoke površine >10 km² u podsiivu rijeke Bosne u FBiH

R.B	OPIS VT	VODOTOK	PODSLIV	Dužina VT (km)
1	BA BOS IB	Bosna	Bosna	13,42
2	BA BOS 2B	Bosna	Bosna	45,9
3	BA BOS 3	Bosna	Bosna	37,65
4	BA BOS 4	Bosna	Bosna	36,93
5	BA BOS 5	Bosna	Bosna	48,9
6	BA BOS 6	Bosna	Bosna	22,05
7	BA BOS 7	Bosna	Bosna	8,37
8	BA BOS BAB.RIJ 1	Babina rijeka	Bosna	9,74
9	BA BOS BAB.RIJ 3	Babina rijeka	Bosna	2,2
10	BA BOS BAB.RIJ 4	Babina rijeka	Bosna	6,24
11	BA BOS BAB.RIJ SEOC.RIJ 1	Seočka rijeka	Bosna	1,68
12	BA BOS BAB.RIJ SEOC.RIJ 2	Seočka rijeka	Bosna	11,07
13	BA BOS BISTRICAK 1	Bistričak	Bosna	6
14	BA BOS BOC 1	Bočinja	Bosna	10,72
15	BA BOS DOBR 1	Dobrinja	Bosna	5,03
16	BA BOS DOBR 2	Dobrinja	Bosna	3,65
17	BA BOS DOBR 3	Lukavička rijeka	Bosna	1,02
18	BA BOS FOJ.R 1	Fojnička rijeka	Bosna	2,51
19	BA BOS FOJ.R 2	Fojnička rijeka	Bosna	11,21
20	BA BOS FOJ.R 3	Fojnička rijeka	Bosna	3,7
21	BA BOS FOJ.R 4	Fojnička rijeka	Bosna	4,83
22	BA BOS FOJ.R 5	Fojnička rijeka	Bosna	10,67
23	BA BOS FOJ.R DRA 1	Dragača	Bosna	8,19
24	BA BOS FOJ.R LEP 1	Lepenica	Bosna	1,88
25	BA_BOS_F0J.R_LEP_2	Lepenica	Bosna	7,3
26	BA BOS FOJ.R LEP 3	Lepenica	Bosna	8,32
27	BA BOS FOJ.R LEP 4	Lepenica	Bosna	6,76
28	BA BOS FOJ.R LEP B.RIJ 1	Bijela rijeka	Bosna	3,56
29	BA BOS FOJ.R LEP B.RIJ 2	Bijela rijeka	Bosna	0,53

R.B	OPIS VT	VODOTOK	PODSLIV	Dužina VT (km)
30	BA BOS FOJ.R LEP B.RIJ KAL 1	Kalašnica	Bosna	7,45
31	BA BOS FOJ.R LEP C.RIJ 1	Crna rijeka	Bosna	12,83
32	BA BOS FOJ.R LEP KRE 1	Kreševka	Bosna	2,41
33	BA BOS FOJ.R LEP KRE 2	Kreševka	Bosna	10,65
34	BA BOS FOJ.R MLA 1	Mlava	Bosna	11,77
35	BA BOS FOJ.R MLA 3	Mlava	Bosna	2,91
36	BA BOS FOJ.R ZEU 1	Željeznica	Bosna	20,67
37	BA BOS FOJ LEP B.RIJ BJ 1	Bjelašnica	Bosna	9,58
38	BA BOS FOJ LEP B.RIJ KOR 1	Korča	Bosna	9,33
39	BA BOS GOR 1	Goruša	Bosna	8,16
40	BA_BOS_GOR_2	Goruša-Podvinjski potok	Bosna	10,27
41	BA_BOS_GOR_3	Goruša-Podvinjski potok	Bosna	1,58
42	BA BOS GOS 1	Gostović	Bosna	3,46
43	BA BOS GOS 2	Gostović	Bosna	6,81
44	BA BOS GOS 3	Gostović	Bosna	7,06
45	BA BOS GOS LUZ 1	Lužnica	Bosna	5,37
46	BA BOS GOS LUZ 2	Lužnica	Bosna	14,41
47	BA BOS GOS OTEZ 1	Otežna	Bosna	18,02
48	BA BOS GOS SUHA 1	Suha	Bosna	13,24
49	BA BOS GOS TRB 1	Trbušnica	Bosna	6,72
50	BA BOS GRA.RIJ 1	Gračanička rijeka	Bosna	0,87
51	BA BOS GRA.RIJ 2	Gračanička rijeka	Bosna	6,74
52	BA BOS JABL 1	Jablanica	Bosna	3,58
53	BA BOS JABL 2	Jablanica	Bosna	0,94
54	BA BOS JABL 3	Jablanica	Bosna	9,44
55	BA BOS JABL RAK 1	Rakovač	Bosna	1,21
56	BA BOS JABL RAK 2	Rakovač	Bosna	9,04
57	BA BOS KOC 1	Kočeva	Bosna	10,15
58	BA BOS KOC 2	Kočeva	Bosna	4,21
59	BA BOS KRI 1	Krivaja	Bosna	62,17
60	BA BOS KRI 3	Krivaja	Bosna	6,47
61	BA BOS KRI 4	Krivaja	Bosna	4,74
62	BA BOS KRI BIO 1	Biostica	Bosna	10,63
63	BA BOS KRI BIO BLA 2	Blatnica	Bosna	3,94
64	BA BOS KRI DUB 1	Duboštica	Bosna	12,5
65	BA BOS KRI OCE 1	Očevlja	Bosna	1,52
66	BA BOS KRI OCE 2	Očevlja	Bosna	10,54
67	BA BOS KRI OCE ORUA 1	Orlja	Bosna	4,46

R.B	OPIS VT	VODOTOK	PODSLIV	Dužina VT (km)
68	BA BOS KRI RIB 1	Ribnica-V.Ribnica	Bosna	7,58
69	BA BOS KRI RIB 2	Velika Ribnica	Bosna	2,77
70	BA_BOS_KRI_STUP_1	Stupcanica	Bosna	22,51
71	BA BOS KRI STUP JABL 1	Jablanica	Bosna	11,86
72	BA BOS KRI TRI 1	Tribija	Bosna	15,46
73	BA BOS KRI ZUP 1	Župeljeva	Bosna	16,4
74	BA BOS LAS 1	Lasva	Bosna	19,16
75	BA BOS LAS 3	Lasva	Bosna	11,74
76	BA BOS LAS 4	Lasva	Bosna	21,75
77	BA BOS LAS 5	Lasva	Bosna	2,13
78	BA BOS LAS BILA 1	Bila	Bosna	8,16
79	BA BOS LAS BILA 3	Bila	Bosna	5,56
80	BA BOS LAS BILA 4	Bila	Bosna	16,68
81	BA BOS LAS BILA JAS 1	Jasenica	Bosna	17,1
82	BA BOS LAS BILA KOZ 1	Kozica	Bosna	1,99
83	BA BOS LAS BILA KOZ 2	Kozica	Bosna	8,43
84	BA BOS LAS BILA ROG.RJ 1	Rogačička rijeka	Bosna	5,65
85	BA BOS LAS GRL 1	Grlovnica	Bosna	5,99
86	BA BOS LAS GRL 2	Grlovnica	Bosna	16,64
87	BA BOS LAS GRL JAG 1	Rijeka-Jaginca	Bosna	1,23
88	BA BOS LAS GRL JAG 2	Rijeka-Jaginca	Bosna	3,77
89	BA BOS LAS GRL JAG 3	Jaginca	Bosna	4,39
90	BA BOS LAS GRL JAG 4	Jaginca	Bosna	3,12
91	BA BOS LAS KOM 1	Komarščica	Bosna	9,2
92	BA BOS LAS KOM 2	Komarščica	Bosna	1,73
93	BA BOS LAS KOZ 1	Kozica	Bosna	14,75
94	BA BOS LAS KOZ 3	Kozica	Bosna	15,16
95	BA BOS LAS KOZ IVA 1	Ivančica	Bosna	8,7
96	BA BOS LAS KOZ IVA 3	Ivančica-Crni potok	Bosna	2,1
97	BA BOS LAS KRU 1	Kruščica	Bosna	7,01
98	BA BOS LAS KRU 2	Kruščica-Tromošnica	Bosna	5,51
99	BA BOS LAS KRU 3	Tromošnica	Bosna	4,07
100	BA BOS LUK 2B	Lukavica	Bosna	17,63
101	BA BOS UES 1	Lješnica	Bosna	9,02
102	BA BOS UES 3	Lješnica	Bosna	9,54
103	BA BOS UES 4	Lješnica	Bosna	4,59
104	BA BOS UES 5	Lješnica	Bosna	3,26
105	BA BOS UUB 1	Ljubina	Bosna	17,34

R.B	OPIS VT	VODOTOK	PODSLIV	Dužina VT (km)
106	BA BOS UUB 3	Ljubina	Bosna	8,77
107	BA BOS UUB RACA 1	Rača	Bosna	4,01
108	BA BOS UUB RACA 3	Rača	Bosna	3,53
109	BA BOS MIU 1	Miljacka	Bosna	14,6
110	BA BOS MIU 2	Miljacka	Bosna	3,34
111	BA BOS MIU 3	Miljacka	Bosna	2,57
112	BA BOS MIU MOS 1	Moščanica	Bosna	5,37
113	BA BOS MIS 1	Misoča	Bosna	4,6
114	BA BOS MIS 2	Misoča	Bosna	21,22
115	BA BOS MIS BLAŽA 1	Blaža	Bosna	15,64
116	BA BOS PAPR 1	Papratnica	Bosna	6,31
117	BA_BOS_PEP.RIJ_1	Pepelarska rijeka	Bosna	12,91
118	BA BOS RAD. RIJ 1	Radovanjska rijeka	Bosna	8,52
119	BA BOS RAD. RIJ 2	Kondžilska rijeka	Bosna	6,09
120	BA BOS RIB 1	Ribnica	Bosna	10,25
121	BA BOS RIB 2	Ribnica	Bosna	12,82
122	BA BOS RUJ 1	Rujnica	Bosna	19,53
123	BA BOS SPR 1C	Spreca	Bosna	68,55
124	BA_BOS_SPR_2	Spreca_kroz jezero Modrac	Bosna	8,16
125	BA BOS SPR 3A	Spreca	Bosna	48,02
126	BA BOS SPR GRI 1	Gribaja	Bosna	22,93
127	BA BOS SPR GRI 3	Gribaja	Bosna	2,09
128	BA BOS SPR JALA 1	Jala	Bosna	11,28
129	BA BOS SPR JALA 2	Jala	Bosna	22,91
130	BA BOS SPR JALA JOSEV 1	Joševica	Bosna	5,93
131	BA BOS SPR JALA JOSEV 2	Joševica	Bosna	1,37
132	BA BOS SPR JALA JOSEV 3	Joševica	Bosna	3,92
133	BA BOS SPR JALA MRAM.POT	Mramorski potok	Bosna	10,33
134	BA BOS SPR JALA MRAM.POT	Mramorski potok	Bosna	2,39
135	BA BOS SPR JALA SOL 1	Solina	Bosna	10,22
136	BA BOS SPR MSPR 1	Mala Spreča	Bosna	14,38
137	BA BOS SPR OSK 1	Oskova	Bosna	4,2
138	BA BOS SPR OSK 2	Oskova	Bosna	9,73
139	BA BOS SPR OSK 3	Oskova	Bosna	11,08
140	BA BOS SPR OSK GOST 1	Gostelja	Bosna	17,96
141	BA BOS SPR OSK GOST SUHA	Suha	Bosna	7,26
142	BA BOS SPR OSK GOST ZAT 1	Zatoča	Bosna	6,04
143	BA BOS SPR OSK LITVA 1	Litva	Bosna	6,47
144	BA BOS SPR OSK LITVA 2	Litva	Bosna	3,49

R.B	OPIS VT	VODOTOK	PODSLIV	Dužina VT (km)
145	BA BOS SPR SOK 1	Sokoluša	Bosna	2,2
146	BA BOS SPR SOK 2	Sokoluša	Bosna	8,89
147	BA BOS SPR TUR 1	Turija	Bosna	7,91
148	BA BOS SPR TUR 2	Turija	Bosna	10,79
149	BA BOS SPR TUR 3	Turija	Bosna	3,3
150	BA BOS SPR TUR 4	Turija	Bosna	4,36
151	BA BOS SPR TUR BRI 1	Brijesnica	Bosna	10,07
152	BA BOS SPR TUR BUK 1	Bukovica	Bosna	23,19
153	BA BOS SPR TUR BUK 2	Bukovica	Bosna	1,43
154	BA BOS SPR TUR LUK 1	Lukavac	Bosna	14,7
155	BA BOS SPR TUR LUK 2	Lukavac	Bosna	0,57
156	BA BOS SPR TUR SEONA 1	Seona	Bosna	9,76
157	BA BOS STAV 1	Stavnja	Bosna	8,67
158	BA BOS STAV 2	Stavnja	Bosna	26,75
159	BA BOS STAV MALA.RIJ 1	Mala rijeka	Bosna	10,06
160	BA BOS TRST 1	Trstionica	Bosna	9,65
161	BA BOS TRST 2	Trstionica	Bosna	16,33
162	BA BOS TRST 4	Trstionica	Bosna	7,08
163	BA_BOS_TRST_BUK_1	Bukovica	Bosna	16,32
164	BA BOS USD IB	Usora	Bosna	20 i 9
165	BA BOS USO TES 1	Tešanjka	Bosna	5,71
166	BA BOS USO TES 2	Tešanjka	Bosna	6,17
167	BA BOS USO TES 4	Tešanjka	Bosna	0,8
168	BA BOS USO TES TREB.RIJ 1	Trebačka rijeka	Bosna	12,04
169	BA BOS USO V.USO BLA 1	Blatnica	Bosna	0,52
170	BA BOS USO V.USO BLA JEZ.RIJ 1	Jezeracka rijeka	Bosna	5,94
171	BA BOS USO V.USO BLA STU 1	Stupnica	Bosna	6,41
172	BA BOS VOG 1	Vogošća	Bosna	1,92
173	BA BOS VOG 2	Vogošća	Bosna	12,81
174	BA BOS VOG 4	Perački potok	Bosna	2,09
175	BA BOS ZEU 1	Željeznica	Bosna	12,43
176	BA BOS ZEU 2A	Željeznica	Bosna	9
177	BA BOS ZEU 3B	Željeznica	Bosna	8,37
178	BA BOS ZEU 4A	Željeznica	Bosna	10,29
179	BA BOS ZEU BIJELA 1	Bijela	Bosna	12,69
180	BA BOS ZEU BIJELA PRES 1	Presjenica	Bosna	12,45
181	BA BOS ZEU CRNA.RIJ 1	Crna rijeka	Bosna	0,77
182	BA BOS ZEU CRNA.RIJ 3	Crna rijeka	Bosna	15,01
183	BA BOS ZEU TIL 1	Tilava	Bosna	3,78

R.B	OPIS VT	VODOTOK	PODSLIV	Dužina VT (km)
184	BA BOS ZEUEZ 1	Željeznica	Bosna	5,74
185	BA BOS ZEUEZ 2	Željeznica	Bosna	2,18
186	BA BOS ZGO 1	Zgošća	Bosna	1,32
187	BA BOS ZGO 2	Zgošća	Bosna	4,04
188	BA BOS ZGO 3	Zgošća	Bosna	1,86
189	BA BOS ZUJ 1	Zujevina	Bosna	3,59
190	BA BOS ZUJ 2	Zujevina	Bosna	7,39
191	BA BOS ZUJ 4	Zujevina	Bosna	4,7
192	BA BOS ZUJ 5	Zujevina	Bosna	2,27
193	BA BOS ZUJ TRN 1	Trnava	Bosna	1,28
194	BA BOS ZUJ TRN 2	Trnava	Bosna	5,41
195	BA BOS ZUJ TRN RAK 1	Rakovica	Bosna	6,16
196	BA BOS ZUJ TRN RAK 2	Rakovica	Bosna	2,99
197	BOS BAB.RIJ MARKOV AC 1	Markovac	Bosna	4,93
198	BOS BISTRICA 1	Bistrica	Bosna	6,5
199	BOS BISTRICAK OGRAJINA 1	Ograjina	Bosna	9,34
200	BOS BISTRICAK SERICARIJEKA 1	Šerića rijeka	Bosna	4,25
201	BOS BUUVA	Bljuva	Bosna	5,46
202	BOS DJULANOVARIJEKA 1	Đulanova rijeka	Bosna	4,26
203	BOS DJULANOVARIJEKA MRSTAVA 1	Mrstava	Bosna	5,22
204	BOS FOJN.R DRAG CEMERNICKA.R 1	Čemernička rijeka	Bosna	5,96
205	BOS FOJN.R DRAG PAVLOVAC 1	Pavlovac	Bosna	3,84
206	BOS FOJN.R ZEUEZ NEVRA 1	Nevra	Bosna	6,78
207	BOS FOJNICA 1	Fojnica	Bosna	10,55
208	BOS FOJR DRAG BOROVS POŽARNA 1	Požarna	Bosna	4,4
209	BOS FOJR DRAGACA BOROVNICA 1	Borovnica	Bosna	6,17
210	BOS_FOJ_R_DRAGACA_JEZERNICA 1	Jezernica	Bosna	8,75
211	BOS FOJR GODUSICA 1	Godušica	Bosna	6,51
212	BOS FOJR KRAUUSTICA 1	Kraljuštica	Bosna	6,87
213	BOS FOJR LEP BIJ KAL JEHOVAC 1	Jehovac	Bosna	3,98
214	BOS FOJR LEP CRNA CRNARIJEKA 1	Crna rijeka	Bosna	6,92
215	BOS FOJR LEP KRE UUSKAVA 1	Ljuskava	Bosna	3,47
216	BOS FOJR LEP KRE RAK VRENJAK 1	Vrenjak	Bosna	3,2
217	BOS FOJR LEP KRE RAKOVČICA 1	Rakovčica	Bosna	1,72

R.B	OPIS VT	VODOTOK	PODSLIV	Dužina VT (km)
218	BOS FOJR LEP KRES JASENOVAC 1	Jasenovac	Bosna	4,81
219	BOS FOJR RIKAVAC 1	Rikavac	Bosna	10,82
220	BOS FOJR ZEU BISTRICA 1	Bistrica	Bosna	8,12
221	BOS FOJR ZEU BRLOZNJAK 1	Brložnjak	Bosna	5,52
222	BOS GORUSA LUZNICKIPOTOK 1	Lužnički potok	Bosna	4,44
223	BOS GOST BURETINA 1	Buretina	Bosna	11,47
224	BOS GOST LIJEVACKARIJEKA 1	Ljevačka rijeka	Bosna	2,7
225	BOS GOST LUŽNICA SADJEVICA 1	Sađevica	Bosna	13,72
226	BOS GOST LUŽNICA TAJASNICA 1	Tajašnica	Bosna	2,08
227	BOS GOST STARAKAMENICA 1	Stara Kamenica	Bosna	9,95
228	BOS GOSTOVIĆ TRBUSN MASICA 1	Mašica	Bosna	7,1
229	BOS KOCEVA DOLSKIPOTOK	Dolski potok	Bosna	4,84
230	BOS KRI DUBOST RAVNARIJEKA 1	Ravna rijeka	Bosna	10,68
231	BOS KRI DUBOŠTICA STRMAC 1	Strmac	Bosna	4,55
232	BOS KRI KAMENICA 1	Kamenica	Bosna	5,35
233	BOS KRI RIB ZEUVARIJEKA	Željova rijeka	Bosna	4,33
234	BOS KRI RIBNICA TATASNICA 1	Tatašnica	Bosna	3,35
235	BOS KRI STUPCANICA BJE LAVA 1	Bjelava	Bosna	6,01
236	BOS KRI STUPCANICA GRABOVICA 1	Grabovica	Bosna	7,52
237	BOS KRI TRIBIJA VIJACICA 1	Vijačica	Bosna	3,22
238	BOS KRI VOJNICA 1	Vojnica	Bosna	8,51
239	BOS KRI VOZU CICA 1	Vozučica	Bosna	9,84
240	BOS KRI ZUPEU VELIKAMAOCA 1	Velika Maoča	Bosna	9,69
241	BOS KRIV SVINJASNICKARIJEKA 1	Svinjašnička rijeka	Bosna	6,03
242	BOS KRIVAJA DISTICA 1	Dištica	Bosna	5,76
243	BOS KRIVAJA DZINICARIJEKA 1	Džinića rijeka	Bosna	4,57
244	BOS KRIVAJA MALAMAOCA 1	Mala Maoča	Bosna	12,58
245	BOS LAS BILA BEZIMENIPOTOK 1	Bezimeni potok	Bosna	8,17
246	BOS LAS BILA ROGAČ ZASEOCKA 1	Zaseočka rijeka	Bosna	10,4
247	BOS LAS GRL RIJ GROZNICEVAC 1	Grozničevac	Bosna	7,17
248	BOS LAS GUCANSKIPOTOK 1	Gučanski potok	Bosna	7,04

R.B	OPIS VT	VODOTOK	PODSLIV	Dužina VT (km)
249	BOS LAS KOM GANICKIPOTOK 1	Ganički potok	Bosna	6,4
250	BOS LAS KOMARSCICA KLANAC 1	Klanac	Bosna	3,34
251	BOS LAS KOZ IVAN PRIDOLACKI 1	Pridolački potok	Bosna	3,95
252	BOS LAS KOZ KLOKOTNICA 1	Klokotnica	Bosna	7,18
253	BOS LAS KOZICA LUSKI POTOK 1	Luški potok	Bosna	6,86
254	BOS LAS KRUSCICA VRIOCI 1	Vrioci	Bosna	5,2
255	BOS LAS VECERISKARIJEKA 1	Večerinska rijeka	Bosna	3,94
256	BOS LAS VRANJS KARIJEKA 1	Vranjska rijeka	Bosna	9,63
257	BOS_UESNICA_DOMISLICA_1	Domislica	Bosna	2,9
258	BOS UESNICA OZIMICA	Ozimica	Bosna	7,64
259	BOS MIU KOS.POJ NAHOR.POT 1	Nahorevski potok	Bosna	5,21
260	BOS MIU KOSEVSKIPOTOK 1	Koševski potok	Bosna	5,13
261	BOS MISOCA KUNOSICKIPOTOK 1	Kunosicki potok	Bosna	7,49
262	BOS NEMILSKARIJEKA 1	Nemilska rijeka	Bosna	5,61
263	BOS ORAHOVICKARIJEKA 1	Orahovička rijeka	Bosna	6,51
264	BOS PAPRATNICA RAVNARIJEKA 1	Ravna rijeka	Bosna	5,5
265	BOS PEJICARIJEKA 1	Pejića rijeka	Bosna	8,56
266	BOS PEJICARIJEKA LOVNICA	Lovnica	Bosna	6,47
267	BOS RADOVU LJJESEVACKIPOTOK 1	Liješevački potok	Bosna	3,8
268	BOS RIBNICA MALARIJEKA 1	Mala rijeka	Bosna	12,03
269	BOS RIBNICA ZUCA 1	Žučica	Bosna	8,24
270	BOS SPR BUKOVAC 1	Bukovac	Bosna	6,87
271	BOS SPR JALA GRABOVICKIPOTOK 1	Grabovički potok	Bosna	5,96
272	BOS SPR JALA POZ KOVAČICA 1	Kovačica	Bosna	8,78
273	BOS SPR JALA POZARNICA 1	Požarnica	Bosna	3,02
274	BOS SPR JALA SOLINA DULERKA 1	Dulerka	Bosna	6,27
275	BOS SPR KRIVACA 1	Krivača	Bosna	8,5
276	BOS SPR LOHINJSKARIJEKA 1	Lohinjska rijeka	Bosna	4,48
277	BOS SPR LUKAVACKARIJEKA 1	Lukavačka rijeka	Bosna	12,57
278	BOS SPR U U BACA 1	Ljubača	Bosna	7,27
279	BOS SPR MALASPR GRAČANIČKA 1	Gračanička rijeka	Bosna	6,26
280	BOS SPR MEDNICA 1	Mednica	Bosna	4,94
281	BOS SPR OSK GOST TAREVCICA 1	Tarevčica	Bosna	2,78

R.B	OPIS VT	VODOTOK	PODSLIV	Dužina VT (km)
282	BOS SPR OSK GOST ZAT BRLOSKI 1	Brloški potok	Bosna	5,65
283	BOS SPR OSK GOST ZAT OBRCPOT 1	Obrčevski potok	Bosna	4,72
284	BOS SPR OSK LITVA DRAGANJA 1	Draganja	Bosna	8,29
285	BOS SPR OSK VELIKAZLACA 1	Velika Zla ča	Bosna	5,53
286	BOS SPR OSKOVA KRABANJA 1	Krabanja	Bosna	6,39
287	BOS_SPR_OSKOVA_S UHODO L 1	Bezimeni potok - Suhodol	Bosna	7,29
288	BOS SPR RAINS KARIJE KA 1	Rainska rijeka	Bosna	9,83
289	BOS SPR RASUEVSKARIJEKA 1	Rašljevska rijeka	Bosna	9,24
290	BOS SPR SIKUUACKARIJEKA 1	Šikuljačka rijeka	Bosna	8,17
291	BOS SPR SOKOLUSA DRIJENCA 1	Drijenča	Bosna	6,9
292	BOS SPR SUSICA 1	Sušica	Bosna	6,53
293	BOS SPR TUR LUK SUVABUKOVICA 1	Suva Bukovica	Bosna	9,15
294	BOS SPR UGAR 1	Ugar	Bosna	8,47
295	BOS SPRECA DUBNICA 1	Dubnica	Bosna	6,19
296	BOS SPRECA DUBOKOVAC 1	Dubokovac	Bosna	7,97
297	BOS SPRECA KRIVACA 1	Krivača	Bosna	3,47
298	BOS SPRECA UESNICA 1	Lješnica	Bosna	7,84
299	BOS STAV PONIKVA 1	Ponikva	Bosna	8,61
300	BOS STAV ZAUA 1	Žalja	Bosna	10,48
301	BOS TRST BORIVA 1	Boriva	Bosna	4,83
302	BOS TRST BUKOV BUKOVIČKIPOT 1	Borovički potok	Bosna	8,63
303	BOS_TRSTIONICA_RICIC_1	Ričič	Bosna	5,94
304	BOS USO TALIN ORASKARIJEKA 1	Oraška rijeka	Bosna	4,88
305	BOS USORA RADUSICA 1	Radušica	Bosna	7,56
306	BOS USORA TALIN POTOK 1	Talin potok	Bosna	6,75
307	BOS VOG BABINPOTOK 1	Babin potok	Bosna	2,44
308	BOS VOG JOSANICKIPOTOK 1	Jošanički potok	Bosna	9,23
309	BOS ZELECKARIJEKA 1	Želečka rijeka	Bosna	6,32
310	BOS ZEU CRNARIJ TOVARNICKI 1	Tovarnički potok	Bosna	6,26
311	BOS ZEU KRSINJA 1	Krsinja	Bosna	3,5
312	BOS ZGOSCA MAROSICKARIJEKA 1	Marošička rijeka	Bosna	10,51
313	BOS ZUJ KRUPA 1	Krupa	Bosna	6,09
314	BOS ZUJ UBOVACA 1	Ljubovača	Bosna	3,77
315	BOS_ZUJEVINA_VIHRICA_1	Vihrica	Bosna	2,38

Tabela 22, Tabela vodnih tijela za vodotoke površine >10 km² u podsiivu rijeke Drine u FBiH

R.B.	OPIS VT	VODOTOK	PODSLIV	Dužina VT (km)
1	BA DR 5B	Drina	Drina	5,36
2	BA DR 6	Drina	Drina	21,83
3	BA DR DRNJ 4B	Drinjaca	Drina	16,52
4	BA DR DRNJ 6	Drinjaca	Drina	20,78
5	BA DR KOL 1	Kolunska rijeka	Drina	12,84
6	BA DR KOL 2	Kolunska rijeka	Drina	12,71
7	BA_DR_KOL_3	Kolunska rijeka-Korjen	Drina	4,43
8	BA DR ODS.RIJ 1	Odska rijeka	Drina	10,53
9	BA DR OSA 1	Osanica	Drina	16,53
10	BA_D R_P O D H R. P O T O K_1	Podhranjenski potok	Drina	10,76
11	BA DR PRA 3A	Prača	Drina	5,45
12	BA DR PRA 4	Prača	Drina	12,13
13	BA DR SAP 2B	Sapna	Drina	2,21
14	BA DR SAP MU 1	Sapna-Munjaca	Drina	9,31
15	DR DRNJ BEBROSTICA 1	Bebroštica	Drina	4,68
16	DR DRNJ GRABOVICA 1	Grabovica	Drina	1,04
17	DR DRNJ GUCINA 1	Gučina	Drina	7,69
18	DR DRNJ JEZERNICA 1	Jezernica	Drina	5,53
19	DR DRNJ OS ICA 1	Osica	Drina	7,43
20	DR DRNJ SREBRNICA 1	Srebrnica	Drina	7,61
21	DR DRNJ UJICA 1	Ujiča	Drina	9,44
22	DR JANJA BRZAVA 1	Brzava	Drina	4,57
23	DR JANJA BRZAVA RASTOSNICA 1	Rastošica	Drina	4,44
24	DR KOLUNSKA UAUICKIPOTOK 1	Ljaljički potok	Drina	6,79
25	DR_KOLUNSKA_MAZLINSKARIJEK A_1	Mazlinska rijeka	Drina	3,66
26	DR OSA BHOVSKIPOTOK 1	Bahovski potok	Drina	3,91
27	DR OSA TRUDANJ 1	Trudan]	Drina	6,53
28	DR OSANICA RASKOVICPOTOK 1	Rašković potok	Drina	2,39
29	DR PRAGA CEMERNICA 1	Čemernica	Drina	15,38
30	DR PRAGA DRAGOSIN 1	Dragošin	Drina	1,82
31	DR PRACA KAMENICKARIJEKA 1	Kamenička rijeka	Drina	4,95
32	DR_SAPNA_R0ZANJSKARIJEKA_1	Rožanjska rijeka	Drina	8,36

Tabela 23, Tabela vodnih tijela za vodotoke površine >10 km² u podsiivu rijeke Drine u FBiH

R.B.	OPIS VT	VODOTOK	PODSLIV	Dužina VT (km)
1	BA SA 1C	Sava	Neposredno Sava	66,82
2	BA SA 2A	Sava	Neposredno Sava	32,35
3	BA SA BRKA RAS.RIJ 1	Rašljanska rijeka	Neposredno Sava	3,7
4	BA SA BRKA RAS.RIJ 2	Rašljanska rijeka	Neposredno Sava	0,97
5	BA_SA_BRKA_ZOV_2	Zovičica-Zovički potok	Neposredno Sava	2,83
6	BA SA LUK 1	Lukavac-Gnjica	Neposredno Sava	4,22
7	BA SA LUK SIB 1	Šibošnica	Neposredno Sava	10,88
8	BA SA LUK SIB 2	Šibošnica	Neposredno Sava	10,43
9	BA SA TIN 3	Tinja	Neposredno Sava	18,39

R.B.	OPIS VT	VODOTOK	PODSLIV	Dužina VT (km)
10	BA SA TIN 4	Tinja	Neposredno Sava	25,1
11	BA SA TIN M.TINJ 1	Mala Tinja	Neposredno Sava	13,52
12	BA SA TIN M.TINJ MED.RIJ 1	Medićka rijeka	Neposredno Sava	6,87
13	BA SA TIN M.TINJ MED.RIJ 2	Medićka rijeka	Neposredno Sava	6,78
14	BA SA TIN M.TINJ RAJ 1	Rajska	Neposredno Sava	10,65
15	BA SA TIN M.TINJ RAJ 2	Rajska	Neposredno Sava	3,83
16	BA SA TIN M.TINJ ZEL.RIJ 1	Zelinjska rijeka	Neposredno Sava	11,25
17	BA SA TIN MOR 1	Moranštica	Neposredno Sava	5,56
18	BA SA TIN MOR SL.RIJ 1	Slanska rijeka	Neposredno Sava	11,78
19	BA_S A_TI N_MTI NJ_M E D. R đAK. R J 1	Đakulska rijeka	Neposredno Sava	19,16
20	BA SA TOL 1	Tolisa	Neposredno Sava	15,12
21	BA SA TOL BRI 1	Briježnica	Neposredno Sava	13,59
22	BA SA TOL BRI 2	Briježnica	Neposredno Sava	8,34
23	BA SA TOL GRA 1	Gradašnica	Neposredno Sava	11,04
24	BRKA MAOCKARIJEKA 1	Maočka rijeka	Neposredno Sava	5,39
25	BRKA RAHICKARIJEKA 1	Rahićka rijeka	Neposredno Sava	4,46
26	BRKA ZOVICICA LUŽNICA 1	Lužnica	Neposredno Sava	1,78
27	LUK_GNJIGA_SIB_DRIJ_M USTINS_1	Muštinski potok	Neposredno Sava	5,95
28	LUK_GNJIGA_SIBOS_DRIJ ENJAGKA_1	Drijenačka rijeka	Neposredno Sava	6,44
29	LUK_GNJICA_SIBOSNICA_PIPERKA 1	Piperka	Neposredno Sava	5,08
30	TINJA BISTRICA 1	Bistrica	Neposredno Sava	9,2
31	TINJA BRIJEŽNICA MIONICA 1	Mionica	Neposredno Sava	9,18
32	TINJA CASKARIJEKA 1	Čaška rijeka	Neposredno Sava	5,49
33	TINJA DRAPNICKI 1	Drapnički potok	Neposredno Sava	1,15
34	TINJA DRAPNICKI JASENICKA 1	Jasenička rijeka	Neposredno Sava	8,53
35	TINJA DRAPNICKI RIJEKA 1	Rijeka	Neposredno Sava	7,31
36	TINJA_LUSNICKIPOTOK_1	Lušnički potok	Neposredno Sava	15,85

Ugroženost površinskih vodnih tijela je procijenjena prostornom analizom identifikovanih divljih i neuređenih lokalnih deponija u odnosu na formirane bafer zone od po 200 metara sa obje strane u odnosu na površinska vodna tijela koja se prikazana kao linije, te je na ovaj način ustanovljeno koje površinsko vodno tijelo ugrožavaju pojedini lokaliteti deponija.

Tabela 24. Položaj divljih i neuređenih lokalnih deponija prema površinskim vodnim tijelima

NAZIV	OPSTINA	EUCD_RWB	EUCD_RIV	NAZIV POVRŠINSKOG VODNOG TIJELA
Poča Jasinje	Zenica	BA_BOS_BAB.RIJ_1	BABABINA RIJEKA	Babina rijeka
Hajkovići Agića kuće	Zenica	BA_BOS_BAB.RIJ_1	BABABINA RIJEKA	Babina rijeka
Hajkovići Gornja rijeka	Zenica	BA_BOS_BAB.RIJ_1	BABABINA RIJEKA	Babina rijeka
Kasapovići kod džamije	Zenica	BA_BOS_BAB.RIJ_1	BABABINA RIJEKA	Babina rijeka
Kula	Zenica	BA_BOS_BAB.RIJ_1	BABABINA RIJEKA	Babina rijeka
Poca Močila	Zenica	BA_BOS_BAB.RIJ_1	BABABINA RIJEKA	Babina rijeka
Poca Sabanovac	Zenica	BA_BOS_BAB.RIJ_1	BABABINA RIJEKA	Babina rijeka
Bakule	Zenica	BA_BOS_BAB.RIJ_1	BABABINA RIJEKA	Babina rijeka
Donje Babino	Zenica	BA_BOS_BAB.RIJ_1	BABABINA RIJEKA	Babina rijeka
Smetovski put iznad panorame	Zenica	BA_BOS_BAB.RIJ_1	BABABINA RIJEKA	Babina rijeka
Trnovci	Gračanica	BA_SA_TIN_MTINJ_ME D.R –ÉAK.RJ 1	DJAKULSKA RIJEKA	Djakulska rijeka
Spirin Grm	Zenica	BA_BOS_DJULANOVA RIJEKA_1	DJULANOVA RIJEKA	Djulanova rijeka
Uz put za Palinovice	Zenica	BA_BOS_DJULANOVA RIJEKA_1	DJULANOVA RIJEKA	Djulanova rijeka
Ribnica	Novi Travnik	BA_VRB_BISTRICA_B ARE_1	BABARE	Bare
Alihodže most	Travnik	BA_BOS_LAS_BILA_1	BABILA	Bila
Bivolica	Travnik	BA_BOS_LAS_BILA_1	BABILA	Bila
Gladište	Travnik	BA_BOS_LAS_BILA_1	BABILA	Bila
Korito rijeke Bile 1	Travnik	BA_BOS_LAS_BILA_4	BABILA	Bila
Korito rijeke Bile 2	Travnik	BA_BOS_LAS_BILA_3	BABILA	Bila
Korito rijeke Bile 3	Travnik	BA_BOS_LAS_BILA_4	BABILA	Bila
Sarića most	Travnik	BA_BOS_LAS_BILA_1	BABILA	Bila
Zaseok Potok	Travnik	BA_BOS_LAS_BILA_4	BABILA	Bila
Zukića most 1	Travnik	BA_BOS_LAS_BILA_1	BABILA	Bila
Zukića most 2	Travnik	BA_BOS_LAS_BILA_1	BABILA	Bila
Bakovići	Fojnica	BA_BOS_FOJR_ZELJ_B ISTRICA_1	BABISTRICA-ZELJEZNICA	Bistrica
Smajići ulaz u donje selo	Zenica	BA_BOS_BISTRICAK_1	BABISTRICAK	Bistričak
Fajtovci	Sanski Most	BA_UNA_SANA_BLIJA_3	BABLIJA	Blija
Naprelje	Sanski Most	BA_UNA_SANA_BLIJA_3	BABLIJA	Blija
Ada	Doboj-Jug	BA_BOS_2B	BABOSNA	Bosna
Bijela ploča-Jandrošac	Maglaj	BA_BOS_2B	BABOSNA	Bosna
Bijela Ploča-Parnica	Maglaj	BA_BOS_2B	BABOSNA	Bosna
Bočinja	Maglaj	BA_BOS_2B	BABOSNA	Bosna
Krsno polje	Maglaj	BA_BOS_2B	BABOSNA	Bosna
Ulišnjak 1	Maglaj	BA_BOS_2B	BABOSNA	Bosna
Ulišnjak 2	Maglaj	BA_BOS_2B	BABOSNA	Bosna
Ulišnjak 3	Maglaj	BA_BOS_2B	BABOSNA	Bosna
Ulišnjak 4	Maglaj	BA_BOS_2B	BABOSNA	Bosna
Ulišnjak 5	Maglaj	BA_BOS_2B	BABOSNA	Bosna
Panadzur	Zavidovići	BA_BOS_3	BABOSNA	Bosna
Ulaz u Banloze	Zenica	BA_BOS_4	BABOSNA	Bosna
Babino Polje Kamp	Zenica	BA_BOS_4	BABOSNA	Bosna
Babino Polje kod kampa 2	Zenica	BA_BOS_4	BABOSNA	Bosna

NAZIV	OPSTINA	EUCD_RWB	EUCD_RIV	NAZIV POVRSINSKOG VODNOG TIJELA
Babino Polje kod kampa 3	Zenica	BA_BOS_4	BABOSNA	Bosna
Babino Polje kod kampa 4	Zenica	BA_BOS_4	BABOSNA	Bosna
Brce	Zenica	BA_BOS_4	BABOSNA	Bosna
Čifluk	Zenica	BA_BOS_4	BABOSNA	Bosna
Viseći most	Zenica	BA_BOS_4	BABOSNA	Bosna
Vranduk ispod tvrđave	Zenica	BA_BOS_4	BABOSNA	Bosna
Janjicka ada	Zenica	BA_BOS_4	BABOSNA	Bosna
Rastoka	Zenica	BA_BOS_3	BABOSNA	Bosna
Novo željezničko stajalište	Zenica	BA_BOS_3	BABOSNA	Bosna
Kahrimani	Zenica	BA_BOS_3	BABOSNA	Bosna
Bosnica	Zenica	BA_BOS_4	BABOSNA	Bosna
Crni potok	Zenica	BA_BOS_4	BABOSNA	Bosna
Drinovac	Zenica	BA_BOS_4	BABOSNA	Bosna
Luke	Zenica	BA_BOS_4	BABOSNA	Bosna
Novi Vranduk	Zenica	BA_BOS_4	BABOSNA	Bosna
Ponirak	Zenica	BA_BOS_4	BABOSNA	Bosna
Zabrće Meteriz	Zenica	BA_BOS_4	BABOSNA	Bosna
Zabrće Vidikovac	Zenica	BA_BOS_4	BABOSNA	Bosna
Guste Jabuke	Zenica	BA_BOS_3	BABOSNA	Bosna
Kovanička rijeka u potoku	Zenica	BA_BOS_3	BABOSNA	Bosna
Donje Topuzovo polje_Igraliste	Visoko	BA_BOS_5	BABOSNA	Bosna
Donje Topuzovo polje	Visoko	BA_BOS_5	BABOSNA	Bosna
Željeznička stanica uz Bosnu	Zenica	BA_BOS_3	BABOSNA	Bosna
Cekrecija i Ljubinica	Visoko	BA_BOS_5	BABOSNA	Bosna
Karacevina	Zenica	BA_BOS_5	BABOSNA	Bosna
Željeznička stanica kod mosta	Zenica	BA_BOS_5	BABOSNA	Bosna
Most kod stadiona	Zenica	BA_BOS_3	BABOSNA	Bosna
Stara stanica	Zenica	BA_BOS_4	BABOSNA	Bosna
Stara stanica ispod stijene	Zenica	BA_BOS_4	BABOSNA	Bosna
Tunel Bistričak	Zenica	BA_BOS_3	BABOSNA	Bosna
Željeznička stanica	Zenica	BA_BOS_4	BABOSNA	Bosna
Ispod brane prema kanalu	Zenica	BA_BOS_4	BABOSNA	Bosna
Stari željeznički most	Zenica	BA_BOS_4	BABOSNA	Bosna
Uz željeznički most	Zenica	BA_BOS_4	BABOSNA	Bosna
Vjetrenica	Zenica	BA_BOS_4	BABOSNA	Bosna
Okolište uz rijeku Bosnu	Visoko	BA_BOS_5	BABOSNA	Bosna
Špionica	Orašje	BA_SA_TOL_BRI_1	BABRIJEZNICA	Briježnica
Dusina	Fojnica	BA_BOS_FOJR_ZELJ_B RLOZNJAK_1	BABRLOZNJAK	Brložnjak
Borovnica	Zavidovići	BA_BOS_GOST_BURET INA_1	BABURETINA	Buretina
Cvarevac	Velika Kladuša	BA_GLINA_GLI_BUZ_1	BABUZIMICA	Buzimnica
Cemernica	Pale	BA_DR_PRACA_CEME RNICA_1	BACEMERNICA	Cemernica

NAZIV	OPSTINA	EUCD_RWB	EUCD_RIV	NAZIV POVRSINSKOG VODNOG TIJELA
Alenac	Zenica	BA_BOS_KOCEVA_DO LSKIPOTOK_1	BADOLSKI POTOK	Dolski potok
Plandovo	Zenica	BA_BOS_KOCEVA_DO LSKIPOTOK_1	BADOLSKI POTOK	Dolski potok
Obojak	Fojnica	BA_BOS_FOJ.R_DRA_1	BADRAGACA	Dragača
Brdalici 1	Foča	BA_DR_6	BADRINA	Drina
Bratovcici	Foča	BA_DR_6	BADRINA	Drina
Krivac	Foča	BA_DR_6	BADRINA	Drina
Osanica	Foča	BA_DR_6	BADRINA	Drina
Bačci	Goražde	BA_DR_5B	BADRINA	Drina
Podhranjenski potok	Goražde	BA_DR_5B	BADRINA	Drina
Nadbare	Fojnica	BA_BOS_FOJ.R_5	BAFOJNICKA RIJEKA	Fojnicka rijeka
Ormanov potok	Fojnica	BA_BOS_FOJ.R_5	BAFOJNICKA RIJEKA	Fojnicka rijeka
Stari plocari	Fojnica	BA_BOS_FOJ.R_5	BAFOJNICKA RIJEKA	Fojnicka rijeka
Ambulanta	Novi Travnik	BA_VRB_BISTR_BARE GAJSKIPOTOK_1	BAGAJSKI POTOK	Gajski potok
Ganići	Travnik	BA_BOS_LAS_KOM_G ANICKIPOTOK_1	BAGANICKI POTOK	Ganički potok
Močila	Travnik	BA_BOS_LAS_KOM_G ANICKIPOTOK_1	BAGANICKI POTOK	Ganički potok
Pulnačka strana	Travnik	BA_BOS_LAS_KOM_G ANICKIPOTOK_1	BAGANICKI POTOK	Ganički potok
Bešlija	Travnik	BA_BOS_LAS_KOM_G ANICKIPOTOK_1	BAGANICKI POTOK	Ganički potok
Zaobilaznica	Velika Kladuša	BA_GLINA	BAGLINA	Glina
Živkovići ulaz u selo	Zenica	BA_GLINA	BAGLINA	Glina
Mekanovići prema Zborištu	Velika Kladuša	BA_GLINA_GLI_2	BAGLINICA	Glinica
Lokalna deponija Radića most	Velika Kladuša	BA_GLINA_GLI_2	BAGLINICA	Glinica
Lokalna deponija Trebetovic	Zepce	BA_GLINA_GLI_2	BAGLINICA	Glinica
Arnautovici_Rovina	Visoko	BA_BOS_GOR_1	BAGORUSA	Gorusa
Lijeveca	Zavidovići	BA_BOS_GOS_2	BAGOSTOVIC	Gostovic
Poljice	Zavidovići	BA_BOS_GOS_1	BAGOSTOVIC	Gostovic
Poljice-Brzica	Zavidovići	BA_BOS_GOS_1	BAGOSTOVIC	Gostovic
Trnovaca	Zavidovići	BA_BOS_GOS_2	BAGOSTOVIC	Gostovic
Krčevine	Zavidovići	BA_BOS_GOS_1	BAGOSTOVIC	Gostović
Drinjani_1	Zenica	BA_BOS_GRA.RIJ_2	BAGRACANICKA RIJEKA	Gracanicka rijeka
Jezero	Zenica	BA_BOS_GRA.RIJ_2	BAGRACANICKA RIJEKA	Gracanicka rijeka
Mrgodici	Zenica	BA_BOS_GRA.RIJ_2	BAGRACANICKA RIJEKA	Gracanicka rijeka
Monjici	Novi Travnik	BA_BOS_LAS_GRL_2	BAGRLOVNICA	Grlovnica
Bistro 3	Novi Travnik	BA_BOS_LAS_GRL_2	BAGRLOVNICA	Grlovnica
Monici	Novi Travnik	BA_BOS_LAS_GRL_2	BAGRLOVNICA	Grlovnica
Petaci	Novi Travnik	BA_BOS_LAS_GRL_2	BAGRLOVNICA	Grlovnica

NAZIV	OPSTINA	EUCD_RWB	EUCD_RIV	NAZIV POVRSINSKOG VODNOG TIJELA
Polje	Novi Travnik	BA_BOS_LAS_GRL_1	BAGRLOVNICA	Grlovnica
Pricani	Novi Travnik	BA_BOS_LAS_GRL_2	BAGRLOVNICA	Grlovnica
Potok Jenjavak	Travnik	BA_BOS_LAS_GUCAN SKIPOTOK_1	BAGUCANSKI POTOK	Gucanski potok
Ricice Gaj	Travnik	BA_BOS_LAS_GUCAN SKIPOTOK_1	BAGUCANSKI POTOK	Gucanski potok
Bijela Ploca 1	Maglaj	BA_BOS_JABL_1	BAJABLANICA	Jablanica
Bijela ploca 2	Maglaj	BA_BOS_JABL_1	BAJABLANICA	Jablanica
Muholjici	Novi Travnik	BA_BOS_LAS_GRL_JA G_3	BAJAGINCA	Jaginja
Raskrsnica za Fazlice	Travnik	BA_BOS_LAS_BILA_JA S_1	BAJASENICA	Jasenica
Segulje	Travnik	BA_BOS_LAS_BILA_JA S_1	BAJASENICA	Jasenica
Tunel prema Zagradju	Travnik	BA_BOS_LAS_BILA_JA S_1	BAJASENICA	Jasenica
Azil za pse	Velika Kladuša	BA_GLINA_KLA_1	BAKLADUSNICA	Kladušnica
Hangar	Velika Kladuša	BA_GLINA_KLA_1	BAKLADUSNICA	Kladušnica
Kladusnica 1	Velika Kladuša	BA_GLINA_KLA_1	BAKLADUSNICA	Kladušnica
Kladusnica 2	Velika Kladuša	BA_GLINA_KLA_1	BAKLADUSNICA	Kladušnica
Polje	Velika Kladuša	BA_GLINA_KLA_1	BAKLADUSNICA	Kladušnica
Pravoslavno groblje	Travnik	BA_BOS_LAS_KOMAR SCICA_KLANAC_1	BAKLANAC	Klanac
Klokontica-bivša općinska	Buskovača	BA_BOS_LAS_KOZ_KL OKOTNICA_1	BAKLOKOTNICA	Klokotnica
Ivana Cankara	Zenica	BA_BOS_KOC_1	BAKOCEVA	Koceva
Rujev Do 9_11	Zenica	BA_BOS_KOC_1	BAKOCEVA	Koceva
BP Brkic	Zenica	BA_BOS_KOC_1	BAKOCEVA	Koceva
Vardiste 65	Zenica	BA_BOS_KOC_1	BAKOCEVA	Koceva
Malkin most	Zenica	BA_BOS_KOC_2	BAKOCEVA	Koceva
Fazlici	Zenica	BA_BOS_KOC_1	BAKOCEVA	Koceva
Fazlici iznad luke	Zenica	BA_BOS_KOC_2	BAKOCEVA	Koceva
Ovnak	Zenica	BA_BOS_KOC_2	BAKOCEVA	Koceva
Viškovci kod mezarja	Zenica	BA_BOS_KOC_1	BAKOCEVA	Kočeva
Lokalna deponija Gradina	Olovo	BA_BOS_KRI_4	BAKRIVAJA	Krivaja
Careva cuprija	Olovo	BA_BOS_KRI_1	BAKRIVAJA	Krivaja
Careva cuprija Rijeka	Olovo	BA_BOS_KRI_1	BAKRIVAJA	Krivaja
Krizevici	Olovo	BA_BOS_KRI_3	BAKRIVAJA	Krivaja
Solun Hadre	Olovo	BA_BOS_KRI_3	BAKRIVAJA	Krivaja
Hodzica polje	Zavidovići	BA_BOS_KRI_1	BAKRIVAJA	Krivaja
Ladjenik	Zavidovići	BA_BOS_KRI_1	BAKRIVAJA	Krivaja
Romsko naselje Rupin Do	Zavidovići	BA_BOS_KRI_1	BAKRIVAJA	Krivaja
Spasojevići	Zavidovići	BA_BOS_KRI_1	BAKRIVAJA	Krivaja
Maoca	Zavidovići	BA_BOS_KRI_1	BAKRIVAJA	Krivaja
Stipin Han	Zavidovići	BA_BOS_KRI_1	BAKRIVAJA	Krivaja
Vožuća	Zavidovići	BA_BOS_KRI_1	BAKRIVAJA	Krivaja
Gradnjik	Travnik	BA_BOS_LAS_3	BALASVA	Lasva

NAZIV	OPSTINA	EUCD_RWB	EUCD_RIV	NAZIV POVRSINSKOG VODNOG TIJELA
Nevic polje	Novi Travnik	BA_BOS_LAS_3	BALASVA	Lasva
Ljusina vise škole	Bosanska Krupa	BA_UNA_LJUSINA_1	BALJUSINA	Ljusina
Kruščica	Jajce	BA_VRB_LUC_1	BALUCINA	Lučina
Lokalna deponija Huskići	Lukavac	BA_BOS_SPR_LUKAVACKARIJEKA_1	BALUKAVACKA RIJEKA	Lukavačka rijeka
Maglic	Travnik	BA_VRB_UGA_LUZ_1	BALUZNICA-VRBAS	Luznica
Ul Dzemala Bijedica 185	Novi Grad	BA_BOS_MILJ_1	BAMILJACKA	Miljacka
Babica Basta	Stari Grad	BA_BOS_MILJ_2	BAMILJACKA	Miljacka
Dariva	Stari Grad	BA_BOS_MILJ_3	BAMILJACKA	Miljacka
Faletići Kasarna	Stari Grad	BA_BOS_MILJ_MOS_1	BAMOSCANICA	Moscanica
Moscanica	Stari Grad	BA_BOS_MILJ_MOS_1	BAMOSCANICA	Moscanica
Križ	Zenica	BA_BOS_DJULANOVA RIJEKA_MRSTAVA_1	BAMRSTAVA	Mrstava
Bukva	Zenica	BA_BOS_DJULANOVA RIJEKA_MRSTAVA_1	BAMRSTAVA	Mrstava
Klade	Donji Vakuf	BA_VRB_OBO_RIJ_1	BAOBORACKA RIJEKA	Oboracka rijeka
Spicigeri	Zenica	BA_BOS_PEP.RIJ_1	BAPEPELARSKA RIJEKA	Pepelarska rijeka
Tisovac	Zenica	BA_BOS_PEP.RIJ_1	BAPEPELARSKA RIJEKA	Pepelarska rijeka
Gubavica	Goražde	BA_DR_PODHR.POTOK_1	BAPODHRANJENSKI POTOK	Podhranjenski potok
Kalici Potok	Visoko	BA_BOS_RAD.RIJ_1	BARADOVANJSKA RIJEKA	Radovanjska rijeka
Bradve_Obala rijeke	Visoko	BA_BOS_RAD.RIJ_1	BARADOVANJSKA RIJEKA	Radovanjska rijeka
Rijeka	Gračanica	BA_BOS_SPR_RASLJE VSKARIJEKA_1	BARASLJEVSKA RIJEKA-BOSNA	Rasljevska rijeka
Mrgan	Banovići	BA_BOS_KRI_RIB_1	BARIBNICA-V.RIBNICA	Ribnica-V.Ribnica
Divicani	Jajce	BA_VRB_LUCINA_RIJEKA_1	BARIJEKA-LUCINA	Rijeka
Pecuj Krivina 1	Novi Travnik	BA_BOS_LAS_GRL_JAG_2	BARIJEKA-JAGINCA	Rijeka-Jaginca
Cukle ispod sela kod potoka	Travnik	BA_BOS_LAS_BILA_ROG.RJ_1	BAROGACICKA RIJEKA	Rogacicka rijeka
Kordičke luke	Ključ	BA_UNA_SANA_SAN_3	BASANICA	Sanica
Potkosa	Ključ	BA_UNA_SANA_SAN_1	BASANICA	Sanica
Vrljaja	Sapna	BA_DR_SAP_2B	BASAPNA	Sapna
Šibovače	Orašje	BA_SA_1C	BASAVA	Sava
Zahici	Zenica	BA_BOS_BAB.RIJ_SEO C.RIJ_2	BASEOCKA RIJEKA	Seocka rijeka
Vrhopolje na padini iznad puta	Zenica	BA_BOS_BAB.RIJ_SEO C.RIJ_2	BASEOCKA RIJEKA	Seocka rijeka
Vrhopolje ispod mosta kod dzamije	Zenica	BA_BOS_BAB.RIJ_SEO C.RIJ_2	BASEOCKA RIJEKA	Seocka rijeka
Siblici	Zenica	BA_BOS_BAB.RIJ_SEO C.RIJ_2	BASEOCKA RIJEKA	Seocka rijeka
Jezero Ispod mezarja	Zenica	BA_BOS_BAB.RIJ_SEO C.RIJ_2	BASEOCKA RIJEKA	Seocka rijeka
Kovačići gradina	Zeniđ	BA_BOS_BAB.RIJ_SEO C.RIJ_1	BASEOCKA RIJEKA	Seocka rijeka

NAZIV	OPSTINA	EUCD_RWB	EUCD_RIV	NAZIV POVRŠINSKOG VODNOG TIJELA
Put za Orahovicu_Seona	Banovići	BA_BOS_SPR_TUR_SE ONA_1	BASEONA	Seona
Cozalovo brdo	Gračanica	BA_BOS_SPR_SOK_2	BASOKOLUSA	Sokolusa
Put prema Sočkovcu	Gračanica	BA_BOS_SPR_IC	BASPRECA	Spreca
Deponija na putu Kalesija-Gojčin	Kalesija	BA_BOS_SPR_3A	BASPRECA	Spreca
Lokalna deponija Vis	Kalesija	BA_BOS_SPR_3A	BASPRECA	Spreca
Potok Crema	Breza	BA_BOS_STAV_1	BASTAVNJA	Stavnja
Petrovići 1	Olovo	BA_BOS_KRI_STUP_1	BASTUPCANICA	Stupcanica
Petrovići 2	Olovo	BA_BOS_KRI_STUP_1	BASTUPCANICA	Stupcanica
Lokalna deponija Bukva	Tešanj	BA_BOS_USO_TES_2	BATEŠANJKA	Tešanjka
Tresnjava-Mehici-Pribitkovići	Banovići	BA_BOS_SPR_TUR_3	BATURIJA	Turija
Zastinje-Voljevac	Gornji Vakuf	BA_VRB_TUSCICA_1	BATUSCICA	Tuscica
Ivanjski put	Bosanska Krupa	BA_UNA_2C	BAUNA	Una
Hipodrom	Ilidza	BA_BOS_ZELJ_2A	BAZELJEZNICA	Zeljeznica
Usce Tilave u Zeljeznicu	Ilidza	BA_BOS_ZELJ_1	BAZELJEZNICA	Zeljeznica
Trosnjik	Fojnica	BA_BOS_FOJ.R_ZELJ_1	BAZELJEZNICA-FOJNICKA RIJEKA	Zeljeznica

Tabela 25, Sumarni prikaz broja identifikovanih deponija po površinskim vodnim tijelima

NAZIV POVRŠINSKOG VODNOG TIJELA	EUCD_RWB	BROJ DEPONIJ NA VODNOM TIJELU
Bosna	BA_BOS_2B	10
Bosna	BA_BOS_3	9
Bosna	BA_BOS_4	25
Bosna	BA_BOS_5	6
Babina rijeka	BA_BOS_BAB.RIJ_1	10
Seočka rijeka	BA_BOS_BAB.RIJ_SEOC.RIJ_1	1
Seočka rijeka	BA_BOS_BAB.RIJ_SEOC.RIJ_2	5
Bistricak	BA_BOS_BISTRICAK_1	1
Djulanova rijeka	BA_BOS_DJULANOVARIJEKA_1	2
Mrstava	BA_BOS_DJULANOVARIJEKA_MRSTAVA_1	2
Fojnicka rijeka	BA_BOS_FOJ.R_5	3
Dragača	BA_BOS_FOJ.R_DRA_1	1
Zeljeznica	BA_BOS_FOJ.R_ZELJ_1	1
Bistrica	BA_BOS_FOJR_ZELJ_BISTRICA_1	1
Brloznjak	BA_BOS_FOJR_ZELJ_BRLOZNJAK_1	1
Gorusa	BA_BOS_GOR_1	1
Gostović	BA_BOS_GOS_1	3
Gostović	BA_BOS_GOS_2	2
Buretina	BA_BOS_GOST_BURETINA_1	1
Gracanicka rijeka	BA_BOS_GRA.RIJ_2	3
Jablanica	BA_BOS_JABL_1	2
Kočeva	BA_BOS_KOC_1	6
Kočeva	BA_BOS_KOC_2	3
Dolski potok	BA_BOS_KOCEVA_DOLSKIPOTOK_1	2

NAZIV POVRSINSKOG VODNOG TIJELA	EUCD_RWB	BROJ DEPONIJA NA VODNOM TIJELU
Krivaja	BA_BOS_KRI_1	9
Krivaja	BA_BOS_KRI_3	2
Krivaja	BA_BOS_KRI_4	1
Ribnica-V.Ribnica	BA_BOS_KRI_RIB_1	1
Stupčanica	BA_BOS_KRI_STUP_1	2
Lasva	BA_BOS_LAS_3	2
Bila	BA_BOS_LAS_BILA_1	6
Bila	BA_BOS_LAS_BILA_3	1
Bila	BA_BOS_LAS_BILA_4	3
Jasenica	BA_BOS_LAS_BILA_JAS_1	3
Rogacička rijeka	BA_BOS_LAS_BILA_ROG.RJ_1	1
Grlovnica	BA_BOS_LAS_GRL_1	1
Grlovnica	BA_BOS_LAS_GRL_2	5
Rijeka-Jaginja	BA_BOS_LAS_GRL_JAG_2	1
Jaginja	BA_BOS_LAS_GRL_JAG_3	1
Gucanski potok	BA_BOS_LAS_GUCANSKIPOTOK_1	2
Ganički potok	BA_BOS_LAS_KOM_GANICKIPOTOK_1	4
Klanac	BA_BOS_LAS_KOMARSCICA_KLANAC_1	1
Klokotnica	BA_BOS_LAS_KOZ_KLOKOTNICA_1	1
Miljacka	BA_BOS_MILJ_1	1
Miljacka	BA_BOS_MILJ_2	1
Miljacka	BA_BOS_MILJ_3	1
Mosčanica	BA_BOS_MILJ_MOS_1	2
Pepelarska rijeka	BA_BOS_PEP.RIJ_1	2
Radovanjska rijeka	BA_BOS_RAD.RIJ_1	2
Spreca	BA_BOS_SPR_1C	1
Spreca	BA_BOS_SPR_3A	2
Lukavačka rijeka	BA_BOS_SPR_LUKAVACKARIJEKA_1	1
Rasljevska rijeka	BA_BOS_SPR_RASLJEVSKARIJEKA_1	1
Sokolusa	BA_BOS_SPR_SOK_2	1
Turija	BA_BOS_SPR_TUR_3	1
Seona	BA_BOS_SPR_TUR_SEONA_1	1
Stavnja	BA_BOS_STAV_1	1
Tešanjka	BA_BOS_USO_TES_2	1
Zeljeznica	BA_BOS_ZELJ_1	1
Zeljeznica	BA_BOS_ZELJ_2A	1
Drina	BA_DR_5B	2
Drina	BA_DR_6	4
Podhranjenski potok	BA_DR_PODHR.POTOK_1	1
Cemernica	BA_DR_PRACA_CEMERNICA_1	1
Sapna	BA_DR_SAP_2B	1
Glina	BA_GLINA	2
Glinica	BA_GLINA_GLI_2	3
Buzimnica	BA_GLINA_GLI_BUZ_1	1
Kladušnica	BA_GLINA_KLA_1	5
Sava	BA_SA_1C	1
Djakulska rijeka	BA_SA_TIN MTINJ MED.R –DJAK.RJ_1	1
Briježnica	BA_SA_TOL_BRI_1	1
Una	BA_UNA_2C	1
Ljusina	BA_UNA_LJUSINA_1	1

NAZIV POVRŠINSKOG VODNOG TIJELA	EUCD_RWB	BROJ DEPONIJ NA VODNOM TIJELU
Blija	BA_UNA_SANA_BLIJA_3	2
Sanica	BA_UNA_SANA_SAN_1	1
Sanica	BA_UNA_SANA_SAN_3	1
Gajski potok	BA_VRB_BISTR_BARE_GAJSKIPOTOK_1	1
Bare	BA_VRB_BISTRICA_BARE_1	1
Lučina	BA_VRB_LUC_1	1
Rijeka	BA_VRB_LUCINA_RIJEKA_1	1
Oboracka rijeka	BA_VRB_OBO_RIJ_1	1
Tuscica	BA_VRB_TUSCICA_1	1
Luznica	BA_VRB_UGA_LUZ_1	1

Kako prethodna vrijednost ne daje realnu sliku o opterećenju pojedinih površinskih vodnih tijela, bilo je potrebno uzeti u obzir sve ranije proračunate vrijednosti po parametrima za svaku identifikovanu lokaciju / deponiju⁴ i sumirati po površinskim vodnim tijelima. Rezultati dobijeni na ovaj način su prikazani po opadajućem redosljedu, idući od najugroženijeg ka najmanje ugroženom površinskom vodnom tijelu, u slijedećoj tabeli:

⁴ Nije vršena procjena tereta zagađenja za lokalitete identifikovane na području Općine Centar Sarajevo (pojašnjenje u poglavlju 7.1.4.)

Tabela 26, Ukupni godišnji teret zagađenja kg/god po površinskim vodnim tijelima

NAZIV POVRŠINSKOG VODNOG TIJELA	EUCD_RWB	BPK ₅	HPK	Ukupne suspendovane materije	Ukupni azot	Ukupni fosfor	Hloridi	Sulfati	Bakar - Cu	Zink - Zn	Kadmijum - Cd	Olovo - Pb	Mangan - Mg	Željezo - Fe	Aluminijum - Al
Glinica	BA_GLINA_GLI_2	40.388,80	158.699,00	6.208,20	43.338,80	433,12	105.906,20	22.031,20	4,32	157,92	7,21	14,44	71,75	502,25	1,99
Lukavačka rijeka	BA_BOS_SPR_LUKAVACKARIJEKA_1	12.518,80	49.181,00	1.788,40	13.413,00	134,13	32.638,30	6.706,50	1,34	49,18	2,24	4,47	22,36	156,49	0,05
Tešanjka	BA_BOS_USO_TES_2	9.671,20	37.994,00	1.381,60	10.362,00	103,62	25.214,20	5.181,00	1,04	37,99	1,73	3,45	17,27	120,89	0,69
Bosna	BA_BOS_4	7.176,40	28.193,00	1.025,20	7.689,00	76,89	18.709,90	3.844,50	0,77	28,19	1,28	2,56	12,82	89,71	0,51
Zeljeznica	BA_BOS_ZELJ_2A	6.286,00	24.695,00	898,00	6.735,00	67,35	16.388,50	3.367,50	0,67	1,46	0,67	1,46	0,09	1,12	0,01
Lučina	BA_VRB_LUC_1	3.379,60	13.277,00	482,80	3.621,00	36,21	8.811,10	1.810,50	0,36	13,28	0,60	1,21	6,04	42,25	0,24
Oboracka rijeka	BA_VRB_OBO_RIJ_1	3.236,80	12.716,00	462,40	3.468,00	34,68	8.438,80	1.734,00	0,35	12,72	0,58	1,16	5,78	40,46	0,23
Sava	BA_SA_1C	1.993,60	7.832,00	284,80	2.136,00	21,36	5.197,60	1.068,00	0,21	7,83	0,36	0,71	3,56	24,92	0,14
Mrstava	BA_BOS_DJULANOVARIJEKA_MRSTAVA_1	1.934,80	7.601,00	276,40	2.073,00	20,73	5.044,30	1.036,50	0,21	7,60	0,35	0,69	3,46	24,19	0,14
Krivaja	BA_BOS_KRI_4	1.895,60	7.447,00	270,80	2.031,00	20,31	4.942,10	1.015,50	0,20	7,45	0,34	0,68	3,39	23,70	0,14
Klokotnica	BA_BOS_LAS_KOZ_KLOKOTNICA_1	1.873,20	7.359,00	267,60	2.007,00	20,07	4.883,70	1.003,50	0,20	7,36	0,33	0,67	3,35	23,42	0,01
Bosna	BA_BOS_2B	1.560,00	6.139,50	389,70	1.696,20	16,86	4.298,10	985,80	0,16	5,84	0,28	0,56	2,64	18,51	0,11
Drina	BA_DR_5B	1.408,40	5.533,00	201,20	1.509,00	15,09	3.671,90	754,50	0,15	5,53	0,25	0,50	2,52	17,61	0,10
Babina rijeka	BA_BOS_BAB.RIJ_1	1.288,00	5.060,00	184,00	1.380,00	13,80	3.358,00	690,00	0,14	5,06	0,23	0,46	2,30	16,10	0,09
Ganički potok	BA_BOS_LAS_KOM_GANICKIPOTOK_1	1.223,60	4.807,00	174,80	1.311,00	13,11	3.190,10	655,50	0,13	4,81	0,22	0,44	2,19	15,30	0,11
Bosna	BA_BOS_3	1.195,60	4.697,00	170,80	1.281,00	12,81	3.117,10	640,50	0,13	4,70	0,21	0,43	2,14	14,95	0,08
Krivaja	BA_BOS_KRI_3	1.044,40	4.103,00	149,20	1.119,00	11,19	2.722,90	559,50	0,11	4,10	0,19	0,37	1,87	13,06	0,01
Bila	BA_BOS_LAS_BILA_1	1.016,40	3.993,00	145,20	1.089,00	10,89	2.649,90	544,50	0,11	3,99	0,18	0,36	1,82	12,71	0,06
Krivaja	BA_BOS_KRI_1	817,60	3.212,00	116,80	876,00	8,76	2.131,60	438,00	0,09	3,21	0,15	0,29	1,46	10,22	0,09
Blija	BA_UNA_SANA_BLIJA_3	739,20	2.904,00	105,60	792,00	7,92	1.927,20	396,00	0,08	2,90	0,13	0,26	1,32	9,24	0,05
Djulanova rijeka	BA_BOS_DJULANOVARIJEKA_1	674,80	2.651,00	96,40	723,00	7,23	1.759,30	361,50	0,07	2,65	0,12	0,24	1,21	8,44	0,05

NAZIV POVRŠINSKOG VODNOG TIJELA	EUCD_RWB	BPK ₅	HPK	Ukupne suspendovane materije	Ukupni azot	Ukupni fosfor	Hloridi	Sulfati	Bakar - Cu	Zink - Zn	Kadmijum - Cd	Olovo - Pb	Mangan - Mg	Željezo - Fe	Aluminijum - Al
Bosna	BA_BOS_5	610,00	2.411,00	309,60	686,60	6,73	1.898,30	526,90	0,06	2,01	0,11	0,22	0,90	6,30	0,04
Kočeva	BA_BOS_KOC_1	596,40	2.343,00	85,20	639,00	6,39	1.554,90	319,50	0,06	2,34	0,11	0,21	1,07	7,46	0,04
Jasenica	BA_BOS_LAS_BILA_JAS_1	585,20	2.299,00	83,60	627,00	6,27	1.525,70	313,50	0,06	2,30	0,10	0,21	1,05	7,32	0,02
Bila	BA_BOS_LAS_BILA_4	562,80	2.211,00	80,40	603,00	6,03	1.467,30	301,50	0,06	2,21	0,10	0,20	1,01	7,04	0,11
Kladušnica	BA_GLINA_KLA_1	542,40	2.203,50	1.186,50	745,80	6,78	2.949,30	1.288,20	0,03	0,22	0,10	0,22	0,01	0,17	0,01
Seočka rijeka	BA_BOS_BAB.RIJ_SEOC.RIJ_2	490,00	1.925,00	70,00	525,00	5,25	1.277,50	262,50	0,05	1,93	0,09	0,18	0,88	6,13	0,04
Grlovnica	BA_BOS_LAS_GRL_2	487,20	1.914,00	69,60	522,00	5,22	1.270,20	261,00	0,05	1,91	0,09	0,17	0,87	6,09	0,02
Seočka rijeka	BA_BOS_BAB.RIJ_SEOC.RIJ_1	478,80	1.881,00	68,40	513,00	5,13	1.248,30	256,50	0,05	1,88	0,09	0,17	0,86	5,99	0,03
Kočeva	BA_BOS_KOC_2	445,20	1.749,00	63,60	477,00	4,77	1.160,70	238,50	0,05	1,75	0,08	0,16	0,80	5,57	0,03
Radovanjska rijeka	BA_BOS_RAD.RIJ_1	438,40	1.743,50	386,50	517,80	4,98	1.591,30	526,20	0,04	1,16	0,08	0,16	0,50	3,55	0,02
Lasva	BA_BOS_LAS_3	406,00	1.595,00	58,00	435,00	4,35	1.058,50	217,50	0,04	1,60	0,07	0,15	0,73	5,08	0,02
Djakulska rijeka	BA_SA_TIN_MTINJ_MED.R -DJAK.RJ_1	369,60	1.452,00	52,80	396,00	3,96	963,60	198,00	0,04	1,45	0,07	0,13	0,66	4,62	0,03
Gracanica rijeka	BA_BOS_GRA.RIJ_2	366,80	1.441,00	52,40	393,00	3,93	956,30	196,50	0,04	1,44	0,07	0,13	0,66	4,24	0,02
Grlovnica	BA_BOS_LAS_GRL_1	324,80	1.276,00	46,40	348,00	3,48	846,80	174,00	0,03	1,28	0,06	0,12	0,58	4,06	0,01
Gostović	BA_BOS_GOS_1	277,20	1.089,00	39,60	297,00	2,97	722,70	148,50	0,03	1,09	0,05	0,10	0,50	3,47	0,15
Fojnicka rijeka	BA_BOS_FOJ.R_5	243,60	957,00	34,80	261,00	2,61	635,10	130,50	0,03	0,96	0,04	0,09	0,44	3,05	0,02
Dolski potok	BA_BOS_KOCEVA_DOLSKIPOTOK_1	235,20	924,00	33,60	252,00	2,52	613,20	126,00	0,03	0,92	0,04	0,08	0,42	2,94	0,02
Cemernica	BA_DR_PRACA_CEMERNICA_1	235,20	924,00	33,60	252,00	2,52	613,20	126,00	0,03	0,92	0,04	0,08	0,42	2,94	0,02
Bila	BA_BOS_LAS_BILA_3	224,00	880,00	32,00	240,00	2,40	584,00	120,00	0,02	0,88	0,04	0,08	0,40	2,80	0,02
Gostović	BA_BOS_GOS_2	221,20	869,00	31,60	237,00	2,37	576,70	118,50	0,02	0,87	0,04	0,08	0,40	2,77	0,02

NAZIV POVRŠINSKOG VODNOG TIJELA	EUCD_RWB	BPK ₅	HPK	Ukupne suspendovane materije	Ukupni azot	Ukupni fosfor	Hloridi	Sulfati	Bakar - Cu	Zink - Zn	Kadmijum - Cd	Olovo - Pb	Mangan - Mg	Željezo - Fe	Aluminijum - Al
Rogacicka rijeka	BA_BOS_LAS_BILA_ROG.RJ_1	215,60	847,00	30,80	231,00	2,31	562,10	115,50	0,02	0,85	0,04	0,08	0,39	2,70	0,02
Glina	BA_GLINA	211,20	843,00	233,00	256,40	2,44	831,40	295,60	0,02	0,48	0,04	0,08	0,20	1,43	0,01
Jablanica	BA_BOS_JABL_1	210,00	825,00	30,00	225,00	2,25	547,50	112,50	0,02	0,83	0,04	0,08	0,38	2,63	0,02
Stupcanica	BA_BOS_KRI_STUP_1	210,00	825,00	30,00	225,00	2,25	547,50	112,50	0,02	0,83	0,04	0,08	0,38	2,63	0,01
Gucanski potok	BA_BOS_LAS_GUCANSKI.POTOK_1	196,00	770,00	28,00	210,00	2,10	511,00	105,00	0,02	0,77	0,04	0,07	0,35	2,45	0,01
Spreca	BA_BOS_SPR_1C	196,00	770,00	28,00	210,00	2,10	511,00	105,00	0,02	0,77	0,04	0,07	0,35	2,45	0,02
Pepelarska rijeka	BA_BOS_PEP.RIJ_1	193,20	759,00	27,60	207,00	2,07	503,70	103,50	0,02	0,76	0,03	0,07	0,35	2,42	0,01
Moscanica	BA_BOS_MILJ_MOS_1	188,80	1.298,00	47,20	259,60	3,54	1.026,60	177,00	0,04	0,08	0,04	0,08	0,00	0,06	0,01
Buzimnica	BA_GLINA_GLI_BUZ_1	185,60	754,00	406,00	255,20	2,32	1.009,20	440,80	0,01	0,08	0,03	0,08	0,00	0,06	0,00
Sokolusa	BA_BOS_SPR_SOK_2	148,40	583,00	21,20	159,00	1,59	386,90	79,50	0,02	0,58	0,03	0,05	0,27	1,86	0,01
Brijeznica	BA_SA_TOL_BRI_1	148,40	583,00	21,20	159,00	1,59	386,90	79,50	0,02	0,58	0,03	0,05	0,27	1,86	0,01
Podhranjenski potok	BA_DR_PODHR.POTOK_1	145,60	572,00	20,80	156,00	1,56	379,60	78,00	0,02	0,57	0,03	0,05	0,26	1,82	0,01
Bisticak	BA_BOS_BISTRICAK_1	134,40	528,00	19,20	144,00	1,44	350,40	72,00	0,01	0,53	0,02	0,05	0,24	1,68	0,01
Bistrica	BA_BOS_FOJR_ZELJ_BISTRICA_1	131,60	517,00	18,80	141,00	1,41	343,10	70,50	0,01	0,52	0,02	0,05	0,24	1,65	0,01
Stavnja	BA_BOS_STAV_1	128,80	506,00	18,40	138,00	1,38	335,80	69,00	0,01	0,51	0,02	0,05	0,23	1,61	0,01
Rijeka	BA_VRB_LUCINA_RIJ_EKA_1	120,40	473,00	17,20	129,00	1,29	313,90	64,50	0,01	0,47	0,02	0,04	0,22	1,51	0,01
Sapna	BA_DR_SAP_2B	114,80	451,00	16,40	123,00	1,23	299,30	61,50	0,01	0,45	0,02	0,04	0,21	1,44	0,01
Una	BA_UNA_2C	112,00	455,00	245,00	154,00	1,40	609,00	266,00	0,01	0,05	0,02	0,05	0,00	0,04	0,00
Sanica	BA_UNA_SANA_SAN_1	110,40	448,50	241,50	151,80	1,38	600,30	262,20	0,01	0,04	0,02	0,04	0,00	0,03	0,00
Rijeka-Jaginca	BA_BOS_LAS_GRL_JAG_2	106,40	418,00	15,20	114,00	1,14	277,40	57,00	0,01	0,42	0,02	0,04	0,19	1,33	0,01

NAZIV POVRŠINSKOG VODNOG TIJELA	EUCD_RWB	BPK ₅	HPK	Ukupne suspendovane materije	Ukupni azot	Ukupni fosfor	Hloridi	Sulfati	Bakar - Cu	Zink - Zn	Kadmijum - Cd	Olovo - Pb	Mangan - Mg	Željezo - Fe	Aluminijum - Al
Bare	BA_VRB_BISTRICA_BARE_1	106,40	418,00	15,20	114,00	1,14	277,40	57,00	0,01	0,42	0,02	0,04	0,19	1,33	0,01
Tuscica	BA_VRB_TUSCICA_1	106,40	418,00	15,20	114,00	1,14	277,40	57,00	0,01	0,42	0,02	0,04	0,19	1,33	0,01
Jaginca	BA_BOS_LAS_GRL_JAG_3	100,80	396,00	14,40	108,00	1,08	262,80	54,00	0,01	0,40	0,02	0,04	0,18	1,26	0,00
Miljacka	BA_BOS_MILJ_3	100,80	693,00	25,20	138,60	1,89	548,10	94,50	0,02	0,04	0,02	0,04	0,00	0,03	0,00
Brloznjak	BA_BOS_FOJR_ZELJ_BRLOZNJAK_1	98,00	385,00	14,00	105,00	1,05	255,50	52,50	0,01	0,39	0,02	0,04	0,18	1,23	0,01
Gajski potok	BA_VRB_BISTR_BARE_GAJSKIPOTOK_1	95,20	374,00	13,60	102,00	1,02	248,20	51,00	0,01	0,37	0,02	0,03	0,17	1,19	0,01
Drina	BA_DR_6	92,80	377,00	203,00	127,60	1,16	504,60	220,40	0,01	0,04	0,02	0,04	0,00	0,03	0,00
Zeljeznica	BA_BOS_ZELJ_1	92,40	363,00	13,20	99,00	0,99	240,90	49,50	0,01	0,02	0,01	0,02	0,00	0,02	0,01
Seona	BA_BOS_SPR_TUR_SEONA_1	78,40	318,50	171,50	107,80	0,98	426,30	186,20	0,00	0,03	0,01	0,03	0,00	0,02	0,00
Turija	BA_BOS_SPR_TUR_3	65,60	266,50	143,50	90,20	0,82	356,70	155,80	0,00	0,03	0,01	0,03	0,00	0,02	0,02
Ribnica-V.Ribnica	BA_BOS_KRI_RIB_1	62,40	253,50	136,50	85,80	0,78	339,30	148,20	0,00	0,03	0,01	0,03	0,00	0,02	0,01
Luznica	BA_VRB_UGA_LUZ_1	61,60	242,00	8,80	66,00	0,66	160,60	33,00	0,01	0,24	0,01	0,02	0,11	0,77	0,00
Rasljevska rijeka	BA_BOS_SPR_RASLJEVSKARIJEKA_1	56,00	220,00	8,00	60,00	0,60	146,00	30,00	0,01	0,22	0,01	0,02	0,10	0,70	0,01
Gorusa	BA_BOS_GOR_1	50,40	198,00	7,20	54,00	0,54	131,40	27,00	0,01	0,20	0,01	0,02	0,09	0,63	0,00
Zeljeznica	BA_BOS_FOJR_ZELJ_1	47,60	187,00	6,80	51,00	0,51	124,10	25,50	0,01	0,19	0,01	0,02	0,09	0,60	0,01
Dragača	BA_BOS_FOJR_DRA_1	36,40	143,00	5,20	39,00	0,39	94,90	19,50	0,00	0,14	0,01	0,01	0,07	0,46	0,00
Buretina	BA_BOS_GOST_BURETINA_1	36,40	143,00	5,20	39,00	0,39	94,90	19,50	0,00	0,14	0,01	0,01	0,07	0,46	0,00
Klanac	BA_BOS_LAS_KOMARSCICA_KLANAC_1	30,80	121,00	4,40	33,00	0,33	80,30	16,50	0,00	0,12	0,01	0,01	0,06	0,39	0,01
Ljusina	BA_UNA_LJUSINA_1	30,40	123,50	66,50	41,80	0,38	165,30	72,20	0,00	0,01	0,01	0,01	0,00	0,01	0,00
Spreca	BA_BOS_SPR_3A	28,80	198,00	7,20	39,60	0,54	156,60	27,00	0,01	0,01	0,01	0,01	0,01	63,00	0,00

NAZIV POVRŠINSKOG VODNOG TIJELA	EUCD_RWB	BPK ₅	HPK	Ukupne suspendovane materije	Ukupni azot	Ukupni fosfor	Hloridi	Sulfati	Bakar - Cu	Zink - Zn	Kadmijum - Cd	Olovo - Pb	Mangan - Mg	Željezo - Fe	Aluminijum - Al
Sanica	BA_UNA_SANA_SAN_3	20,80	84,50	45,50	28,60	0,26	113,10	49,40	0,00	0,01	0,00	0,01	0,00	0,01	0,00
Miljacka	BA_BOS_MILJ_1	16,00	110,00	4,00	22,00	0,30	87,00	15,00	0,00	0,01	0,00	0,01	0,00	0,01	0,00
Miljacka	BA_BOS_MILJ_2	12,80	88,00	3,20	17,60	0,24	69,60	12,00	0,00	0,01	0,00	0,01	0,00	0,00	0,00

ukupni godišnji teret zagađenja kg/god	41.645,62	164.077,17	7.428,08	44.876,31	448,50	110.962,92	23.679,05	4,44	152,03	7,28	14,62	68,76	504,47	2,15
---	------------------	-------------------	-----------------	------------------	---------------	-------------------	------------------	-------------	---------------	-------------	--------------	--------------	---------------	-------------

7.1. Ugroženost podzemnih vodnih tijela od direktnog uticaja deponija

U Planu upravljanja vodama za vodno područje rijeke Save u Federaciji BiH (2016.-2021.) na vodnom području rijeke Save u Federaciji BiH, je izvršena delineacija podzemnih vodnih tijela u skladu sa Okvirnom direktivom o vodama Evropske unije (2000/60/EC) (EU ODV), prema kojoj sve države članice EU-a trebaju izvršiti delineaciju podzemnih vodnih tijela prateći generalne smjernice date u CIS Vodiču o identifikaciji vodnih tijela (CIS Guidance document No 2 - Identification of Water Bodies). Za potrebe važećeg plana, vodna tijela podzemnih voda su izdvojena na osnovu raspoloživih podloga i podataka o geološkim, hidrogeološkim i tektonskim karakteristikama terena. Istovremeno, u obzir su uzeti i podaci o podzemnim vodnim tijelima na nivou pojedinačnih riječnih slivova koji su ranije identificirani/obrađeni za područje Federacije BiH.

Imajući u vidu navedene činjenice i uslove prilikom izrade Plana upravljanja usvojen je koncept za delineaciju vodnih tijela podzemnih voda prema koje se vodna tijela grupiraju u veće cjeline (grupe vodnih tijela podzemnih voda – GVTPV) spajanjem manjih podzemnih vodnih tijela i uvažavajući rezultate prethodnih analiza, po snovu istovjetne ili slične hidrogeološke funkcije i po osnovu regionalne povezanosti.

Na osnovu navedenog su formirane tri kategorije GVTPV-ova u slivu rijeke Save:

1. interni (I) – rasprostiru se u potpunosti na teritoriji FBiH ili RS-a ili BD-a;
2. interentitetski (IE) – rasprostiru se između dvije ili tri administrativne jedinice u BiH;
3. međudržavni (TBA) – rasprostiru se između BiH i neke od susjednih država.

Uvažavajući prethodno spomenute kriterije, na teritoriji Federacije BiH je izdvojeno ukupno 20 GVTPV-ova, od kojih su 3 interna, 13 interentitetska, 2 međudržavna, 1 interentitetski i međudržavni, dok je 1 međudržavni a ujedno se prostire i na teritoriji oba entiteta i BD BiH, što je prikazano u sledećoj tabeli:

Tabela 27, Izdvojene grupe vodnih tijela podzemnih voda u slivu Save na teritoriji Federacije Bosne i Hercegovine

KOD VT-a	SKR.	PRIPADNOST*	NAZIV GVTPV-a	P (km ²)
BA KO GW K 1	KK	FBIH	Donji sliv Korane - Velika Kladaša	97,8
BA KO GW K 2	KC	FBIH/TBA	Gornji sliv Korane - Cazin	127,4
BA UN GW K 4	SU	FBIH	Srednji sliv Une	255,9
BA UN GW K 5	GR	IE	Grmeč	823,8
BA UN GW K 3	GU	FBIH/TBA	Gornji sliv Une	1.171,9
BA UN GW K 2	SS	IE	Srednji sliv Sane	837,6
BA UN GW K 1	GS	IE	Gornji sliv Sane	911,9
BA UN GW I 2	AS	IE	Aluvion Sane	38,9
BA VR GW K 1	GV	IE	Gornji sliv Vrbasa	1.128,5
BA VR GW K 2	SV	IE	Srednji sliv Vrbasa	226,4
BA BO GW K 1	IJ	IE	Igman - Jahorina	386,5
BA BO GW I 3	sz	IE	Sarajevsko-zeničko polje	528,8
BA BO GW K 2	ZR	IE	Zapadna Romanija	299,3
BA BO GW K 3	GO	IE	Gornji sliv Gostilje i Spreče	93,01
BA BO GW I 3	ST	IE	Stanarski basen	21,68
BA BO GW I 1	TS	IE	Tuzlansko-sprečko polje	432,9
BA BO GW K 4	VL	FBIH	Vlašić- Plava voda	172,2
BA DR GW K 4	DR	IE	Drinjača	65,4
BA DR GW K 3	RD	FBJH/RS/TBA	Romanija - Devetak	37,8
BA SA GW I 1	PS	FBiH/DB/RS/TBA	Posavina	376,3

*Legenda: RS – Republika Srpska; FBiH – Federacija Bosne i Hercegovine; IE – interentitetsko vodno tijelo; TBA – međudržavno vodno tijelo

Prostornom analizom identifikovanih divljih i neuređenih lokalnih deponija ustanovljeno je na kojem se podzemnom vodnom tijelu nalaze pojedini lokaliteti.

Tabela 28, Položaj divljih i neuređenih lokalnih deponija prema podzemnim vodnim tijelima

NAZIV DEPONIJE	OPSTINA	NAZIV PODZEMNOG VODNOG TIJELA
Alagica polje_Veliki gaj	Sanski Most	Aluvijon Sane
Mekanovići prema Zborištu	Velika Kladuša	Donji_sliv_Korane_-_Velika_Kladusa
Rašinovac	Velika Kladuša	Donji_sliv_Korane_-_Velika_Kladusa
Pjeskana Celinja 1	Velika Kladuša	Donji_sliv_Korane_-_Velika_Kladusa
Elezovići-Pašići	Velika Kladuša	Donji_sliv_Korane_-_Velika_Kladusa
Vrljaja	Sapna	Drinjaca
Lokalna deponija Vaganac	Bosanski Petrovac	Gornji_sliv_Sane
Vojinovići	Ključ	Gornji_sliv_Sane
Kotarevac	Ključ	Gornji_sliv_Sane
Doline	Bosanski Petrovac	Gornji_sliv_Sane
Rijeka	Ključ	Gornji_sliv_Sane
Gradina	Ključ	Gornji_sliv_Sane
Prhovo-Kozarci	Ključ	Gornji_sliv_Sane
Garibovići	Ključ	Gornji_sliv_Sane
Hadžići	Ključ	Gornji_sliv_Sane
Častovici	Ključ	Gornji_sliv_Sane
Busije	Ključ	Gornji_sliv_Sane
Jarice	Ključ	Gornji_sliv_Sane
Majdan	Bosanski Petrovac	Gornji_sliv_Une
Lokalna deponija Vusica polje	Drvar	Gornji_sliv_Une
Bistro 1	Novi Travnik	Gornji_sliv_Vrbasa
Harez	Novi Travnik	Gornji_sliv_Vrbasa
Ribnica	Novi Travnik	Gornji_sliv_Vrbasa
Seona	Novi Travnik	Gornji_sliv_Vrbasa
Ambulanta	Novi Travnik	Gornji_sliv_Vrbasa
Novaopara	Novi Travnik	Gornji_sliv_Vrbasa
Klade	Donji Vakuf	Gornji_sliv_Vrbasa
Seovac-Krnjeusa	Bosanski Petrovac	Grmec
Pučenić 1	Bosanska Krupa	Grmec
Pučenić 2	Bosanska Krupa	Grmec
Put za Arapusu	Bosanska Krupa	Grmec
Petrović-Zalin	Bosanska Krupa	Grmec
Crkvina 2	Bosanska Krupa	Grmec
Crkvina 3	Bosanska Krupa	Grmec
Ivanjski put	Bosanska Krupa	Grmec
Stara Radićka cesta	Bosanska Krupa	Grmec
Vranjska staro smetlište	Bosanska Krupa	Grmec
Kruškovača	Bihać	Grmec
Krivaci	Bosanska Krupa	Grmec
Dobrovici	Bosanska Krupa	Grmec
Crkvina 1	Bosanska Krupa	Grmec
Vranjska preko puta Sene	Bosanska Krupa	Grmec
Vranjska staro smetlište preko puta	Bosanska Krupa	Grmec
Babica Basta	Stari Grad	Igman_-_Jahorina
Most Tranzit Colin potok	Stari Grad	Igman_-_Jahorina
Lokalna deponija Dubrave	Kreševo	Igman_-_Jahorina

NAZIV DEPONIJE	OPSTINA	NAZIV PODZEMNOG VODNOG TIJELA
Gusta šuma-Ljubilo	Kreševo	Igman_-Jahorina
Dariva	Stari Grad	Igman_-Jahorina
Cikma	Stari Grad	Igman_-Jahorina
Bistrički Potok	Stari Grad	Igman_-Jahorina
Bijela Ploča-Parnica	Maglaj	Posavina
Bijela Ploča 1	Maglaj	Posavina
Bijela ploča-Jandrošac	Maglaj	Posavina
Lokalna deponija Brvnik	Domaljevac-Šamac	Posavina
Usorska ulica	Doboj-Jug	Posavina
Prud Struke	Odžak	Posavina
Guscija bara-Donji Svilaj	Odžak	Posavina
MZ Ada	Odžak	Posavina
Lokalna deponija Neteka	Odžak	Posavina
Baki	Orašje	Posavina
Sibovace	Orašje	Posavina
Lilici	Orašje	Posavina
Stanovi	Orašje	Posavina
Mehanika	Orašje	Posavina
Draganovci	Orašje	Posavina
Spionica	Orašje	Posavina
Gajevi	Orašje	Posavina
Gajici	Orašje	Posavina
Lokalna deponija Dusine	Orašje	Posavina
Bočinja	Maglaj	Posavina
Krsno polje	Maglaj	Posavina
Ulišnjak 5	Maglaj	Posavina
Ulišnjak 4	Maglaj	Posavina
Ulišnjak 3	Maglaj	Posavina
Ulišnjak 2	Maglaj	Posavina
Ulišnjak 1	Maglaj	Posavina
Ada	Doboj-Jug	Posavina
Stara cesta	Orašje	Posavina
Tekija_pozarni put Centra Skenderija	Sarajevo Centar	Sarajevsko_-Zenicko_polje
Ul Safeta Hadzica bb	Novi Grad	Sarajevsko_-Zenicko_polje
Donje Topuzovo polje_Igraliste	Visoko	Sarajevsko_-Zenicko_polje
Alipašina 73	Sarajevo Centar	Sarajevsko_-Zenicko_polje
Alipašina 101_105	Sarajevo Centar	Sarajevsko_-Zenicko_polje
Ejuba Ademovica 31	Sarajevo Centar	Sarajevsko_-Zenicko_polje
Halida Kajteza 3	Sarajevo Centar	Sarajevsko_-Zenicko_polje
Jukiceva 20	Sarajevo Centar	Sarajevsko_-Zenicko_polje
Jukiceva 48	Sarajevo Centar	Sarajevsko_-Zenicko_polje
Jukiceva 50	Sarajevo Centar	Sarajevsko_-Zenicko_polje
Jukiceva 56	Sarajevo Centar	Sarajevsko_-Zenicko_polje
Jukiceva 66	Sarajevo Centar	Sarajevsko_-Zenicko_polje
Jukiceva 148_150	Sarajevo Centar	Sarajevsko_-Zenicko_polje
Jukiceva do br 95	Sarajevo Centar	Sarajevsko_-Zenicko_polje
Mehmed Bega Kapetanovica Ljubusaka kod Fr ambasade	Sarajevo Centar	Sarajevsko_-Zenicko_polje
Mehmed Bega Kapetanovica Ljubusaka 8	Sarajevo Centar	Sarajevsko_-Zenicko_polje

NAZIV DEPONIJE	OPSTINA	NAZIV PODZEMNOG VODNOG TIJELA
Jukiceva 64	Sarajevo Centar	Sarajevsko - Zenicko polje
Alipasin Most 2	Novi Grad	Sarajevsko - Zenicko polje
Buca Potok	Novi Grad	Sarajevsko - Zenicko polje
Buca Potok Zuc	Novi Grad	Sarajevsko - Zenicko polje
Buca Potok Zuc 2	Novi Grad	Sarajevsko - Zenicko polje
Buca Potok Zuc 3	Novi Grad	Sarajevsko - Zenicko polje
Buca Potok Zuc 4	Novi Grad	Sarajevsko - Zenicko polje
Potur Sahidinija	Novi Grad	Sarajevsko - Zenicko polje
Ul Branislava Nusica UO Koliba	Novi Grad	Sarajevsko - Zenicko polje
Ul Branislava Nusica	Novi Grad	Sarajevsko - Zenicko polje
Ul Dzemala Bijedica 185	Novi Grad	Sarajevsko - Zenicko polje
Ul Enesa Herica	Novi Grad	Sarajevsko - Zenicko polje
Ul Franje Kluz	Novi Grad	Sarajevsko - Zenicko polje
Ul Karla Mijica 4	Novi Grad	Sarajevsko - Zenicko polje
Ul Mustafe Bajica	Novi Grad	Sarajevsko - Zenicko polje
Ul Safeta Zajke	Novi Grad	Sarajevsko - Zenicko polje
Ul Senada Colica	Novi Grad	Sarajevsko - Zenicko polje
Hipodrom	Ilidza	Sarajevsko - Zenicko polje
Usce Tilave u Zeljeznicu	Ilidza	Sarajevsko - Zenicko polje
Bez imena	Breza	Sarajevsko - Zenicko polje
Crema Bukovik	Breza	Sarajevsko - Zenicko polje
Glavicica	Breza	Sarajevsko - Zenicko polje
Grabovik	Breza	Sarajevsko - Zenicko polje
Gradac	Breza	Sarajevsko - Zenicko polje
Grbina	Breza	Sarajevsko - Zenicko polje
Kamenice	Breza	Sarajevsko - Zenicko polje
Kolovina	Breza	Sarajevsko - Zenicko polje
Kop Gornja Breza	Breza	Sarajevsko - Zenicko polje
Koritnik	Breza	Sarajevsko - Zenicko polje
Koritnik 2	Breza	Sarajevsko - Zenicko polje
Plana	Breza	Sarajevsko - Zenicko polje
Poslivanje	Breza	Sarajevsko - Zenicko polje
Prhinje	Breza	Sarajevsko - Zenicko polje
Prhinje 2	Breza	Sarajevsko - Zenicko polje
Selo Kapa	Breza	Sarajevsko - Zenicko polje
Studenac	Breza	Sarajevsko - Zenicko polje
Vardiste	Breza	Sarajevsko - Zenicko polje
Vrijesovici Kop	Breza	Sarajevsko - Zenicko polje
Arnautovici Rovina	Visoko	Sarajevsko - Zenicko polje
Cekrecija i Ljubinica	Visoko	Sarajevsko - Zenicko polje
Gornja Smrsnica	Visoko	Sarajevsko - Zenicko polje
Malo Cajno	Visoko	Sarajevsko - Zenicko polje
Okolišće uz rijeku Bosnu	Visoko	Sarajevsko - Zenicko polje
Alipašina 81	Sarajevo Centar	Sarajevsko - Zenicko polje
Ul Fra Antuna Malesevica br 20	Novi Grad	Sarajevsko - Zenicko polje
Ul Ive Andrica 9	Novi Grad	Sarajevsko - Zenicko polje
Vran Kamen	Breza	Sarajevsko - Zenicko polje
Mali Trnovci	Visoko	Sarajevsko - Zenicko polje
Mali Trnovci 2	Visoko	Sarajevsko - Zenicko polje
Ul Safet Iovic Buca Potok	Novi Grad	Sarajevsko - Zenicko polje
Ul Ramiza Salcica	Novi Grad	Sarajevsko - Zenicko polje

NAZIV DEPONIJE	OPSTINA	NAZIV PODZEMNOG VODNOG TIJELA
Ul Bacici	Novi Grad	Sarajevsko_-_Zenicko_polje
Put iznad Gornje Breze	Breza	Sarajevsko_-_Zenicko_polje
Jasen	Breza	Sarajevsko_-_Zenicko_polje
Buca Potok Zuc 5	Novi Grad	Sarajevsko_-_Zenicko_polje
Crema	Breza	Sarajevsko_-_Zenicko_polje
Brezanska 68	Novi Grad	Sarajevsko_-_Zenicko_polje
Troholj	Visoko	Sarajevsko_-_Zenicko_polje
Tretine	Breza	Sarajevsko_-_Zenicko_polje
Tretine 2	Breza	Sarajevsko_-_Zenicko_polje
Potok Crema	Breza	Sarajevsko_-_Zenicko_polje
Crvena Zemlja	Breza	Sarajevsko_-_Zenicko_polje
Donje Topuzovo polje	Visoko	Sarajevsko_-_Zenicko_polje
Zmajevac	Sanski Most	Srednji_sliv_Sane
Lokalna deponija Sanska brda- lijeva obala	Sanski Most	Srednji_sliv_Sane
Sanska brda	Sanski Most	Srednji_sliv_Sane
Naprelje	Sanski Most	Srednji_sliv_Sane
Kordicke Luke	Ključ	Srednji_sliv_Sane
Lokalna deponija Peći	Ključ	Srednji_sliv_Sane
Caplje	Sanski Most	Srednji_sliv_Sane
Fajtovci	Sanski Most	Srednji_sliv_Sane
Močila	Ključ	Srednji_sliv_Sane
Potkosa	Ključ	Srednji_sliv_Sane
Lakići	Ključ	Srednji_sliv_Sane
Kazići	Ključ	Srednji_sliv_Sane
Kalabe	Ključ	Srednji_sliv_Sane
Ljusina vise škole	Bosanska Krupa	Srednji_sliv_Une
Vrletnica	Bosanska Krupa	Srednji_sliv_Une
Ljusina-Točak	Bosanska Krupa	Srednji_sliv_Une
Lokalna deponija Medzre Vlasko do	Bosanska Krupa	Srednji_sliv_Une
Vis_lokalna sanirana	Kalesija	Tuzlansko_-_Sprecko_polje
Lokalna deponija Grabovac	Gračanica	Tuzlansko_-_Sprecko_polje
Lokalna deponija Huskici	Lukavac	Tuzlansko_-_Sprecko_polje
Pribava	Gračanica	Tuzlansko_-_Sprecko_polje
Put prema Sočkovcu	Gračanica	Tuzlansko_-_Sprecko_polje
Cozalovo brdo	Gračanica	Tuzlansko_-_Sprecko_polje
Iznad naselja Šešići	Travnik	Vlasic_-_Plava_voda
Babići	Travnik	Vlasic_-_Plava_voda
Injicki Put	Travnik	Vlasic_-_Plava_voda
Bile Vode	Travnik	Vlasic_-_Plava_voda
Uz put prema V Bukovica	Travnik	Vlasic_-_Plava_voda
Gostilj Dobratići	Travnik	Vlasic_-_Plava_voda
Maglić	Travnik	Vlasic_-_Plava_voda
Golići 2	Travnik	Vlasic_-_Plava_voda
Prisoje Skola	Travnik	Vlasic_-_Plava_voda
Golići 1	Travnik	Vlasic_-_Plava_voda
Lokalna deponija Gradina	Olovo	Zapadna_Romanija
Petrovići 1	Olovo	Zapadna_Romanija
Petrovići 2	Olovo	Zapadna_Romanija

Na osnovu prethodnog, dobijeni podaci su sumirani po podzemnim vodnim tijelima, na osnovu čega je dobijen ukupan broj identifikovanih divljih i neuređenih lokalnih deponija po podzemnim vodnim tijelima.

Tabela 29, Sumarni prikaz broja identifikovanih deponija po podzemnim vodnim tijelima

NAZIV PODZEMNOG VODNOG TIJELA	BROJ DEPONIIJA KOJE SE NALAZE U PODZEMNOM VODNOM TIJELU
Donji_sliv_Korane_-_Velika_Kladusa	4
Gornji_sliv_Korane_-_Cazin	0
Srednji_sliv_Une	4
Grmec	16
Gornji_sliv_Une	2
Gornji_sliv_Sane	13
Gornji_sliv_Vrbasa	7
Srednji_sliv_Vrbasa	0
Aluvijon Sane	1
Igman_-_Jahorina	7
Srednji_sliv_Sane	13
Sarajevsko_-_Zenicko_polje	79
Zapadna_Romanija	3
Drinjaca	1
Gornji_sliv_Gostilje_i_Sprece	0
Stanarski_basen	0
Posavina	28
Romanija_-_Devetak	0
Tuzlansko_-_Sprecko_polje	6
Vlasic_-_Plava_voda	10

Kako prethodna vrijednost ne daje realnu sliku o opterećenju pojedinih podzemnih vodnih tijela, bilo je potrebno uzeti u obzir sve ranije proračunate vrijednosti po parametrima za svaku identifikovanu lokaciju / deponiju⁵ i sumirati po podzemnim vodnim tijelima. Rezultati dobijeni na ovaj način su prikazani po opadajućem redosljedu, idući od najugroženijeg ka najmanje ugroženom podzemnom vodnom tijelu, u slijedećoj tabeli:

⁵ Nije vršena procjena tereta zagađenja za lokalitete identifikovane na području Općine Centar Sarajevo (pojašnjenje u poglavlju 7.1.4.)

UKUPNI GODIŠNJI TERET ZAGAĐENJA KG/GOD PO PODZEMNIM VODNIM TIJELIMA

NAZIV PODZEMNOG VODNOG TIJELA	BPK₅	HPK	Ukupne suspendovane materije	Ukupni azot	Ukupni fosfor	Hloridi	Sulfati	Bakar - Cu	Zink - Zn	Kadmijum - Cd	Olovo - Pb	Mangan - Mg	Željezo - Fe	Aluminijum - Al
Posavina	26.425,27	104.059,86	7.535,17	28.871,06	286,41	74.099,53	17.538,87	2,74	97,34	4,74	9,53	43,95	307,90	1,80
Srednji_sliv_Une	12.403,14	48.730,60	1.832,77	13.298,12	132,94	32.421,05	6.699,32	1,33	48,62	2,22	4,43	22,10	154,68	0,88
Tuzlansko_- _Sprecko_polje	12.240,49	48.087,66	1.748,64	13.114,82	131,15	31.912,72	6.557,41	1,31	48,09	2,19	4,37	21,86	153,01	0,57
Gornji_sliv_Sane	7.073,70	27.807,53	1.285,17	7.619,74	76,03	18.822,32	4.036,54	0,75	27,32	1,26	2,53	12,40	86,78	0,50
Srednji_sliv_Sane	6.392,03	25.129,52	1.187,78	6.889,38	68,73	17.045,10	3.671,35	0,68	24,64	1,14	2,29	11,18	78,26	0,45
Grmec	5.647,43	22.323,58	2.902,37	6.361,95	62,34	17.624,54	4.910,53	0,55	18,58	1,02	2,07	8,28	58,10	0,35
Sarajevsko_- _Zenicko_polje	5.343,02	24.785,14	1.905,48	6.258,29	68,30	18.905,32	4.276,30	0,65	6,19	0,80	1,70	2,32	16,68	0,21
Gornji_sliv_Vrbasa	1.392,99	5.472,45	199,00	1.492,49	14,92	3.631,71	746,24	0,15	5,47	0,25	0,50	2,49	17,41	0,11
Igman_- _Jahorina	712,48	3.226,24	1.329,99	979,66	9,64	3.874,11	1.522,56	0,06	0,29	0,13	0,29	0,02	0,22	0,54
Zapadna_Romanija	691,89	2.718,16	98,84	741,32	7,41	1.803,87	370,66	0,07	2,72	0,12	0,25	1,24	8,65	0,05
Vlasic_- _Plava_voda	540,64	2.123,94	77,23	579,26	5,79	1.409,52	289,63	0,06	2,12	0,10	0,19	0,97	6,76	0,04
Gornji_sliv_Une	347,48	1.365,10	49,64	372,30	3,72	1.027,55	186,15	0,04	0,47	0,04	0,09	0,19	1,35	0,01
Donji_sliv_Korane_- _Velika_Kladusa	235,64	953,75	461,14	315,94	2,90	1.206,11	510,78	0,01	0,19	0,04	0,09	0,05	0,40	0,01
Aluvijon Sane	128,77	505,89	18,40	137,97	1,38	335,73	68,99	0,01	0,51	0,02	0,05	0,23	1,61	0,01
Drinjaca	41,90	164,62	5,99	44,90	0,45	109,24	22,45	0,00	0,16	0,01	0,01	0,07	0,52	0,00
ukupni godišnji teret zagađenja kg/god	79.616,87	317.454,01	20.637,61	87.077,17	872,12	224.228,41	51.407,77	8,41	282,70	14,09	28,40	127,33	892,33	5,53

8. AKCIONI PLAN RJEŠAVANJA PROBLEMA ZAGAĐENJA PO PRIORITETIMA

8.1. Zaštita vodotoka sa aspekta zagađenja od deponija

Zaštita vodotoka sa aspekta zagađenja od deponija će biti obezbjeđena sanacijom identifikovanih lokalnih općinskih i divljih deponija primjenom mjera definisanih metodologijom za općinske odnosno za divlje deponije, koja je data u narednim poglavljima.

8.2. Metodologija sanacije identifikovanih općinskih deponija i divljih deponija

Identifikovane deponije krutog otpada su neuslovne i neuređene deponije koje imaju značajan negativan uticaj na okoliš.

Divlje deponije predstavljaju mjesta na kojima se vrši ili se vršilo nelegalno odlaganje otpada na prethodno nepripremljenu lokaciju, koja u najvećem broju slučajeva nije ni pogodna za odlaganje otpada. Obično se radi o lokacijama koje se nalaze pored lokalnih i nekategorisanih puteva, prirodnih depresija, napuštenih kamenoloma ili čak na obalama i u samom koritu površinskih vodotoka. Zbog samog svog karaktera na divljim deponijama nema nikakvih sistema kontrole zagađenja.

Međutim slična je situacija i na lokalnim općinskim deponijama na koje se otpad odlaže po nesanitarnom principu odlaganja. Na identifikovanim općinskim deponijama ne postoji infrastruktura niti sistemi za kontrolu procjednih voda. Na deponijama ne postoje izgrađeni sistemi kojim se vrši otplinjavanje deponija, tako da postoji mogućnost eksplozija u tijelu deponija i mogućnost samozapaljenja deponija. Takođe se ne poduzimaju mjere zaštite deponija od strane operatera, protivpožarne mjere zaštite, dezinfekcije, deratizacije kao i ostale mjere koje moraju postojati na savremenim deponijama.

Uglavnom ne postoje sistemi za prikupljanje i odvodnju procjednih voda iz sloja deponovanog otpada. Procjedne vode iz tijela deponije mogu biti veoma zagađene toksičnim i biološkim materijama i kao takve predstavljaju potencijalnu opasnost po zdravlje stanovništva.

Neadekvatnim načinom odlaganja otpada na deponijama uveliko su ostavljene mogućnosti za naseljavanje ptica i glodavaca i stvaraju se nepovoljni uslovi za druge korisne vrste odnosno dalji razvoj flore i faune.

Ograda oko kompleksa deponija uglavnom ne postoji ili je oštećena na više mjesta tako da ne ispunjava svoju osnovnu funkciju sprječavanja ulaska ljudi i životinja na prostor deponije i njihov kontakt sa otpadom.

Deponije otpada su obično veoma privlačne za razne vrste ptica koje tu nalaze hranu kao i one vrste koje hranu nalaze izvan deponija, ali im je stanište na deponiji. Ne postoji nikakav sistem za sprečavanje pojave skupljanja i posjeta ptica iznad deponija te postoji opasnost od nekontrolisanog razbacivanja i iznošenja otpada izvan deponije.

Na neuređenim deponijama stanište nalaze glodavci, kukci i šišmiši koji mogu biti prenosnici zaraznih bolesti.

Pošto se uglavnom ne vrši prekrivanje slojeva inertnim materijalom, i vlaženje sa vodom, na deponijama dolazi do pojave prašine i lebdećih čestica iz sloja otpada što je naročito izraženo

pri istresanju otpada iz vozila. Ova pojava je posebno izražena u periodima vrućeg i suhog vremena kada postoji opasnost ugrožavanja najbliže okoline deponije.

Utjecaji na okolno zemljište se ispoljavaju kroz taloženje prašine, para i aerosola uslijed raznošenja vjetrom. Ovaj uticaj zavisi od ruže i brzine vjetrova, kao i veličine odlagališta.

Međutim, kako se otpad odlaže na neadekvatan način, postoji mogućnost da isti dospije na površine izvan odlagališta i može imati negativan uticaja na zemljište izvan deponije.

Sagledavajući uticaje identifikovanih deponija krutog otpada kao i njihov broj, može se zaključiti da trenutno stanje predstavlja veliki rizik po okoliš i zdravlje stanovništva i da je potrebno pod hitno preduzimati aktivnosti na sanaciji deponija u smislu preduzimanja osnovnih mjera u cilju sprječavanja, smanjenja ili ublažavanje negativnih uticaja na okoliš.

Sanacija identifikovanih nesanitarnih općinskih deponija i divljih deponija zahtjeva preduzimanje aktivnosti kojima će se spriječiti dalje zagađivanje okoliša koje potiče od neadekvatnog i nelegalnog odlaganja otpada na identifikovanim lokacijama.

S obzirom da je izvršena identifikacija divljih deponija i općinskih deponija koje se bitno razlikuju u odnosu na lokaciju, količine i način odlaganja otpada predviđena su dva osnovna načina sancije deponija:

1. Sanacija općinskih deponija na licu mjesta.
2. Sanacija divljih deponija premještanjem otpada na lokalnu općinsku deponiju ili na Regionalnu sanitarnu deponiju, ako se ista nalazi na teritoriji općine koja svoj otpad odvozi na Regionalnu deponiju.

8.2.1. Sanacija lokalnih općinskih deponija na licu mjesta

Prilikom provođenja aktivnosti na sanaciji razlikujemo dvije faze:

- Izrada neophodne projektne i studijske dokumentacije neophodne za dobijanje dozvola nadležnih organa (Plan prilagođavanja, Idejni projekat, Studija o uticaju na okoliš, Glavni projekat);
- Izvođenje radova na sanaciji deponije.

Sanacija deponije podrazumjeva niz mjera i aktivnosti kojima je cilj za smanjenje negativnog uticaja na okoliš i zdravlje ljudi postojećih nesanitarnih deponija. Osnovne aktivnosti koje treba provesti na sanaciji općinskih deponija su:

- Pripremni radovi
- Izgradnja donjeg multibarijernog sloja radi izolacije otpada od okoline
- Izgradnja obodnog kanala oko tijela deponije
- Izgradnja ograde oko tijela deponije
- Izgradnja sistema za sakupljanje deponijskih plinova
- Izgradnja sistema za sakupljanje i prihvatanje procjednih deponijskih voda
- Izgradnja gornjeg multibarijernog sloja uključujući i rekultivacioni sloj

Pripremni radovi. Da bi se moglo započeti sa sanacijom deponije potrebno je pripremiti teren što znači očistiti ga. U sklopu čišćenja terena potrebno je ukloniti žbunje i ostalo rastinje..

Isto tako potrebno je skupiti stari otpad, privremeno ga deponirati na lokaciji tako da neće uticati odnosno smetati građevinskim radovima na sanaciji deponije.

Izgradnja donjeg multibarijernog sloja radi izolacije otpada od okoline. Uloga donjeg multibarijernog sistema zaštite je da spriječi mogućnost zagađivanja tla, podzemnih i površinskih voda sa procjednim vodama (filtratom) formiranim u tijelu deponije. Potrebno ga je izgraditi na onim deponijama koje se nalaze na takvom zemljištu čije su hidrogeološke karakteristike takve da predstavljaju vodopropusnu podlogu. Na lokaciji na kojoj se nalazi deponija, za koju se na osnovu hidrogeoloških karakteristika tla utvrdi da se radi o vodopropusnoj podlozi, potrebno je izgraditi kasete (ćelije) u koje će se vršiti prebacivanje i deponovanje otpada. Sa obzirom da zakonskom legilsativom u Federaciji BiH nije jasno definisana zaštitna podloga deponije otpada, prijedlog izgradnje donjeg multibarijernog sloja se zasniva na smjernicama definisanim Njemačkim TAS standardima (Tehničkom upustu za otpade u naseljima u SR Njemačkoj - Technische Anleitung Für Siedlungsabfälle-TAS) te iskustvima na izgradnji donjih multibarijernih slojeva na postojećem regionalnim deponijama u BiH. Na osnovu toga donji multibarijerni sloj bi uključivao slijedeće (od gore prema dolje):

- Zaštitni geotekstil
- Drenažni šljunčani sloj,
- Drenaža od PEHD cijevi za skupljanje procjednih voda,
- Zaštitni geotekstil
- Geomembrana
- Mineralni brtveni sloj - Bentonitni tepih

Sa obzirom da izgradnja ovakvog multibarijernog sloja zahtjeva velika finansijska sredstva prijedlog je da se donji multibarijerni sloj izrađuje samo na onim deponijama koje se nalaze na takvim podlogama koje po svojim hidrogeološkim karakteristikama predstavljaju dobrovodopropusnu i vodopropusnu podlogu. Ukoliko se lokacije deponija nalaze na podlogama koje po svojim hidrogeološkim karakteristikama predstavljaju slabopropusnu do vodonepropusnu ili vodonepropusnu podlogu, prijedlog je da se sanacija deponije vrši samo izgradnjom gornjeg multibarijernog sloja, odnosno da se ne projektuje izgradnja donjeg multibarijernog sloja.

Izgradnja obodnog kanala oko tijela deponije. Uloga obodnog kanala jeste da spriječi ulaz oborinskih voda sa okolnog terena u tijelo deponije, čime se smanjuje količina procjednih voda i poboljšava stabilnost tijela deponije.

Izgradnja ograde oko tijela deponije. Funkcija ograde jeste da spriječi nekontrolisan ulaz ljudi i životinja na deponiju, čime se sprječava raznošenje otpada van deponije i sprječava rizik od potencijalnog širenja zaraze.

Izgradnja sistema za sakupljanje deponijskih plinova. Zbog biohemijskih procesa prilikom razgradnje otpada, koji se dešavaju u tijelu deponije, prilikom deponovanja otpada nastaje deponijski plin. Ukoliko ne postoji sistem za kontrolisano otplinjavanje deponije, ovaj plin se zadržava u tijelu deponije ta pri dostizanju određene koncentracije i pri naglom kontaktu sa vanjskim vazduhom, može da dođe do eksplozija i požara na deponiji. Zbog toga se u tijelu deponije ugrađuju biotnovi kojima se vrši kontrolisano otplinjavanje deponije.

Izgradnja sistema za sakupljanje i prihvata procjednih deponijskih voda. Da bi se spriječilo zagađenje zemljišta, podzemnih i površinskih voda na lokaciji deponije potrebno je pored donjeg multibarijernog sloja izgraditi i sistem za sakupljanje i tretman procjednih voda. Sa obzirom da se radi o sanaciji postojećih deponija za tretman otpadnih voda predlaže se izgradnja lagune dovoljne zapremine u kojoj će se vršiti privremeni prihvata i skladištenje procjednih voda (detaljno će biti obrađeno u toku izrade projektne dokumentacije). Krajnji tretman treba vršiti izvan lokacije u saradnji sa ovlaštenim operaterom.

Izgradnja gornjeg multibarijernog sloja uključujući i rekultivacioni sloj. Nakon popunjavanja deponije poslednjim slojem otpada i njihovog prekrivanja inertnim materijalom pristupa se izgradnji gornjeg multibarijernog sloja. Njegova uloga je da izoluje otpad od vanjskih uticaja, spriječi proboj oborinskih voda u tijelo deponije, te da se izvrši tehnička i biloška rekultivacija lokacija na kojoj se nalazi deponija. S obzirom da zakonskom legilsativom u Federaciji BiH nije jasno definisana zaštitni gornji zaptivni sloj deponije otpada, prijedlog izgradnje gornjeg multibarijernog sloja se zasniva na smjernicama definisanim Njemačkim TAS standardima (Tehničkom upustvu za otpade u naseljima u SR Njemačkoj - Technische Anleitung Für Siedlungsabfälle-TAS) te iskustvima na izgradnji donjih multibarijernih slojeva na postojećim regionalnim deponijama u BiH. Na osnovu toga donji multibarijerni sloj bi uključivo sledeće (od gore prema dolje):

- Rekultivacijski sloj/ trava, humus, zemlja/d=1,00 m
- Hidro - drenažni geokompozit
- PEHD folija, obostrano hrapava
- Mineralni brtveni sloj - Bentonitni tepih
- Plinodrenažni geokompozit
- Izravnavajući sloj

8.2.2. Sanacija divljih deponija premještanjem na drugo mjesto

Divlje deponije se uglavnom nalaze u šumskim područjima pored nekategorisanih puteva, na obalama ili u samom koritu površinskih vodotoka, prirodnim depresijama, u blizini seoskih naselja, mada nije rijedak slučaj da se nalaze i u urbanim sredinama. Uglavnom osnovna karakteristika lokacija na kojima se nalaze divlje deponije je da nisu pogodne za odlaganje otpada i predstavljaju izvor zagađenja, opasnost za okoliš a često i za zdravlje ljudi.

Zbog svega navedenog prilikom sanacija lokacija na kojima se nalaze divlje deponije potrebno je izvršiti potpuno uklanjanje otpada i njegov odvoz na općinsku deponiju ili na regionalnu sanitarnu deponiju ukoliko se ista nalazi u blizini.

Dakle osnovne aktivnosti koje se odnose na sanaciju divljih deponija su:

- Uklanjanje otpada sa lokacije.
- Odvoz otpada do lokacije odlaganja.
- Uređenja lokacije, tzv. „zatezanje terena“ (“(ravnanje i nasipanje sloja humusa debljine 20 cm).
- Deratizacija i dezinfekcija lokacije.
- Postavljanje table o zabrani bacanja otpada na lokaciju.

8.3.Procjena finasijskih sredstava potrebnih za sanaciju

Procjena finasijskih sredstava potrebnih za **sanaciju lokalnih općinskih deponija** se procjenjuje na osnovu sledećih troškova:

1. Troškova izrade projektne dokumentacije
2. Troškova izvođenja građevinskih radova na sanaciji deponije.

Troškovi izrade projektne dokumentacije (Plan prilagođavanja, Idejni projekat, Studija o uticaju na okoliš, Glavni projekat) procjenjuju se na iznos od 80.000 KM/po deponiji.

Okvirni troškovi izvođenja građevinskih radova na sanaciji deponije su procenjeni na osnovu dosadašnjeg iskustva kod izrade projekata i izvođenja radova na sanaciji postojećih nesanitarnih općinskih deponija i uključuju sledeće troškove:

Tabela 30, Okvirna procjena troškova sanacije općinskih deponija

Stavka	Jedinica mjere	Cijena (KM)
Troškovi pripremnih radova	paušalno/po lokaciji deponije	5.000 KM
Troškovi na izgradnji donjeg multibarijernog sloja radi izolacije otpada od okoline	površina deponije	80 KM/m ²
Troškovi na izgradnji obodnog kanala oko tijela deponije	dužina kanala	60 KM/m
Troškovi na izgradnji ograde oko tijela deponije	dužina ograde	40 KM/m
Troškovi na izgradnji sistema za sakupljanje deponijskih plinova	površina deponije	0,8 KM/m ²
Troškovi na izgradnji sistem za sakupljanje i prihvatanje procjednih deponijskih voda	površina deponije	8 KM/m ²
Troškovi na izgradnji gornjeg multibarijernog sloja uključujući i rekultivacioni sloj	površina deponije	90 KM/m ²

Napomena: Detaljna finasijska sredstva sanacije općinskih deponija će biti definisana u tokom izrade projektne dokumentacije.

Finasijska sredstva potrebna za **sanaciju divljih deponija** procjenjena su na osnovu sledećih troškova:

1. Troškova uklanjanja otpada sa lokacije računato po količini otpada koji se nalazi na deponiji.
2. Troškova odvoza otpada do lokacije odlaganja računato po količini otpada koji se nalazi na deponiji.
3. Troškova uređenja lokacije, tzv. „zatezanje terena“ računato po površini lokacije deponije.
4. Troškova deratizacije i dezinfekcije lokacije računato po površini lokacije deponije.

Tabela 31, Obrazac za proračun troškova sanacije divljih deponija

KOLIČINA OTPADA	CIJENA UKLANJANJA OTPADA	CIJENA ODVOZA OTPADA
m ³	m ³ x25 KM	100 KM/ po kamionu
POVRŠINA DEPONIJE	CIJENA ZATEZANJA TERENA (KM)	CIJENA DERATIZACIJE I DEZINSEKCIJE (KM)
m ²	m ² x2 KM	m ² x 0,5 KM

8.4.Pregled procjenjenih finansijskih sredstava potrebnih za sanaciju divljih i lokalnih općinskih deponija

U sledećoj tabeli je dat pregled potrebnih finansijskih sredstava za sanaciju divljih i lokalnih neuređenih deponija, prema utvrđenim prioritetima odnosno predloženoj metodi sanacije/ remedijacije:

Tabela 32, Pregled procjenjenih finansijskih sredstava potrebnih za sanaciju divljih i lokalnih općinskih deponija

NAZIV DEPONJE	OPĆINA	PRIORITET ZA SANACIJU	METODE SANACIJE / REMEDIJACIJE	FINANSIJSKA SREDSTVA POTREBNA ZA SANACIJU [KM]	FINANSIJSKA SREDSTVA POTREBNA ZA SANACIJU [EUR]
Lokalna deponija Vaganac	Bosanski Petrovac	VISOKO PRIORITETNA	Sanacija na licu mjesta: <ul style="list-style-type: none"> • Pripremni radovi • Izgradnja donjeg multibarijernog sloja radi izolacije otpada od okoline • Izgradnja obodnog kanala oko tijela deponije • Izgradnja ograde oko tijela deponije • Izgradnja sistema za sakupljanje deponijskih plinova • Izgradnja sistema za sakupljanje i prihvatanje procjednih deponijskih voda • Izgradnja gornjeg multibarijernog sloja uključujući i rekultivacioni sloj 	BAM 6.875.952	EUR 3.515.618,50
Lokalna deponija Gorjevac-Kruškovača	Bihać	VISOKO PRIORITETNA	Sanacija na licu mjesta: <ul style="list-style-type: none"> • Pripremni radovi • Izgradnja donjeg multibarijernog sloja radi izolacije otpada od okoline • Izgradnja obodnog kanala oko tijela deponije • Izgradnja ograde oko tijela deponije • Izgradnja sistema za sakupljanje deponijskih plinova • Izgradnja sistema za sakupljanje i prihvatanje procjednih deponijskih voda • Izgradnja gornjeg multibarijernog sloja uključujući i rekultivacioni sloj 	BAM 3.640.144	EUR 1.861.176,13
Rakrsrnica koricani	Travnik	PRIORITETNA	Sanacija divljih deponija premještanjem otpada na lokalnu općinsku deponiju ili na Regionalnu sanitarnu deponiju: <ul style="list-style-type: none"> • Uklanjanje otpada sa lokacije • Odvoza otpada do lokacije odlaganja. • Uređenja lokacije, tzv. „zatezanje terena“(ravnjanje i nasipanje sloja humusa debljine 20 cm). • Deratizacija i dezinfekcija lokacije. • Postavljanje table o zabrani bacanja otpada na lokaciju. 	BAM 10.280	EUR 5.256,10
Pučenic 1	Bosanska Krupa	OSTALO	Sanacija divljih deponija premještanjem otpada na lokalnu općinsku deponiju ili na Regionalnu sanitarnu deponiju: <ul style="list-style-type: none"> • Uklanjanje otpada sa lokacije • Odvoza otpada do lokacije odlaganja. • Uređenja lokacije, tzv. „zatezanje terena“(ravnjanje i nasipanje sloja humusa debljine 20 cm). • Deratizacija i dezinfekcija lokacije. • Postavljanje table o zabrani bacanja otpada na lokaciju. 	BAM 35.542	EUR 18.172,21

NAZIV DEPONJE	OPĆINA	PRIORITET ZA SANACIJU	METODE SANACIJE / REMEDIJACIJE	FINANSIJSKA SREDSTVA POTREBNA ZA SANACIJU [KM]	FINANSIJSKA SREDSTVA POTREBNA ZA SANACIJU [EUR]
Pučnik 2	Bosanska Krupa	OSTALO	<p>Sanacija divljih deponija premještanjem otpada na lokalnu općinsku deponiju ili na Regionalnu sanitarnu deponiju:</p> <ul style="list-style-type: none"> • Uklanjanje otpada sa lokacije • Odvoza otpada do lokacije odlaganja. • Uređenja lokacije, tzv. „zatezanje terena“(ravnanje i nasipanje sloja humusa debljine 20 cm). • Deratizacija i dezinfekcije lokacije. • Postavljanje table o zabrani bacanja otpada na lokaciju. 	BAM 10.806	EUR 5.525,21
Krivaci	Bosanska Krupa	SREDNJE PRIORITETNA	<p>Sanacija divljih deponija premještanjem otpada na lokalnu općinsku deponiju ili na Regionalnu sanitarnu deponiju:</p> <ul style="list-style-type: none"> • Uklanjanje otpada sa lokacije • Odvoza otpada do lokacije odlaganja. • Uređenja lokacije, tzv. „zatezanje terena“(ravnanje i nasipanje sloja humusa debljine 20 cm). • Deratizacija i dezinfekcije lokacije. • Postavljanje table o zabrani bacanja otpada na lokaciju. 	BAM 104.649	EUR 53.506,07
Dobrovici	Bosanska Krupa	OSTALO	<p>Sanacija divljih deponija premještanjem otpada na lokalnu općinsku deponiju ili na Regionalnu sanitarnu deponiju:</p> <ul style="list-style-type: none"> • Uklanjanje otpada sa lokacije • Odvoza otpada do lokacije odlaganja. • Uređenja lokacije, tzv. „zatezanje terena“(ravnanje i nasipanje sloja humusa debljine 20 cm). • Deratizacija i dezinfekcije lokacije. • Postavljanje table o zabrani bacanja otpada na lokaciju. 	BAM 234.277	EUR 119.784,15
Velino selo	Čelići	PRIORITETNA	<p>Sanacija divljih deponija premještanjem otpada na lokalnu općinsku deponiju ili na Regionalnu sanitarnu deponiju:</p> <ul style="list-style-type: none"> • Uklanjanje otpada sa lokacije • Odvoza otpada do lokacije odlaganja. • Uređenja lokacije, tzv. „zatezanje terena“(ravnanje i nasipanje sloja humusa debljine 20 cm). • Deratizacija i dezinfekcije lokacije. • Postavljanje table o zabrani bacanja otpada na lokaciju. 	BAM 19.614	EUR 10.028,56

NAZIV DEPONJE	OPĆINA	PRIORITET ZA SANACIJU	METODE SANACIJE / REMEDIJACIJE	FINANSIJSKA SREDSTVA POTREBNA ZA SANACIJU [KM]	FINANSIJSKA SREDSTVA POTREBNA ZA SANACIJU [EUR]
Dobra voda	Čelići	PRIORITETNA	<p>Sanacija divljih deponija premještanjem otpada na lokalnu općinsku deponiju ili na Regionalnu sanitarnu deponiju:</p> <ul style="list-style-type: none"> • Uklanjanje otpada sa lokacije • Odvoza otpada do lokacije odlaganja. • Uređenja lokacije, tzv. „zatezanje terena“(ravnanje i nasipanje sloja humusa debljine 20 cm). • Deratizacija i dezinfekcije lokacije. • Postavljanje table o zabrani bacanja otpada na lokaciju. 	BAM 13.120	EUR 6.708,06
Lokalna deponija Cerik	Čelići	VISOKO PRIORITETNA	<p>Sanacija na licu mjesta:</p> <ul style="list-style-type: none"> • Pripremni radovi • Izgradnja donjeg multibarijernog sloja radi izolacije otpada od okoline • Izgradnja obodnog kanala oko tijela deponije • Izgradnja ograde oko tijela deponije • Izgradnja sistema za sakupljanje deponijskih plinova • Izgradnja sistema za sakupljanje i prihvatanje procjednih deponijskih voda • Izgradnja gornjeg multibarijernog sloja uključujući i rekultivacioni sloj 	BAM 4.664.917	EUR 2.385.134,37
Vranjska-Staro smetljište	Bosanska Krupa	OSTALO	<p>Sanacija divljih deponija premještanjem otpada na lokalnu općinsku deponiju ili na Regionalnu sanitarnu deponiju:</p> <ul style="list-style-type: none"> • Uklanjanje otpada sa lokacije • Odvoza otpada do lokacije odlaganja. • Uređenja lokacije, tzv. „zatezanje terena“(ravnanje i nasipanje sloja humusa debljine 20 cm). • Deratizacija i dezinfekcije lokacije. • Postavljanje table o zabrani bacanja otpada na lokaciju. 	BAM 2.260.528	EUR 1.155.789,49
Vranjska-Staro smetljište preko puta	Bosanska Krupa	OSTALO	<p>Sanacija divljih deponija premještanjem otpada na lokalnu općinsku deponiju ili na Regionalnu sanitarnu deponiju:</p> <ul style="list-style-type: none"> • Uklanjanje otpada sa lokacije • Odvoza otpada do lokacije odlaganja. • Uređenja lokacije, tzv. „zatezanje terena“(ravnanje i nasipanje sloja humusa debljine 20 cm). • Deratizacija i dezinfekcije lokacije. • Postavljanje table o zabrani bacanja otpada na lokaciju. 	BAM 1.125.683	EUR 575.552,66

NAZIV DEPONIJE	OPĆINA	PRIORITET ZA SANACIJU	METODE SANACIJE / REMEDIJACIJE	FINANSIJSKA SREDSTVA POTREBNA ZA SANACIJU [KM]	FINANSIJSKA SREDSTVA POTREBNA ZA SANACIJU [EUR]
Vranjska preko puta Sele	Bosanska Krupa	OSTALO	Sanacija divljih deponija premještanjem otpada na lokalnu općinsku deponiju ili na Regionalnu sanitarnu deponiju: <ul style="list-style-type: none"> • Uklanjanje otpada sa lokacije • Odvoza otpada do lokacije odlaganja. • Uređenja lokacije, tzv. „zatezanje terena“(ravnanje i nasipanje sloja humusa debljine 20 cm). • Deratizacija i dezinfekcije lokacije. • Postavljanje table o zabrani bacanja otpada na lokaciju. 	BAM 16.748	EUR 8.563,10
Crkvina 1	Bosanska Krupa	PRIORITETNA	Sanacija divljih deponija premještanjem otpada na lokalnu općinsku deponiju ili na Regionalnu sanitarnu deponiju: <ul style="list-style-type: none"> • Uklanjanje otpada sa lokacije • Odvoza otpada do lokacije odlaganja. • Uređenja lokacije, tzv. „zatezanje terena“(ravnanje i nasipanje sloja humusa debljine 20 cm). • Deratizacija i dezinfekcije lokacije. • Postavljanje table o zabrani bacanja otpada na lokaciju. 	BAM 98.632	EUR 50.429,76
Crkvina 2	Bosanska Krupa	PRIORITETNA	Sanacija divljih deponija premještanjem otpada na lokalnu općinsku deponiju ili na Regionalnu sanitarnu deponiju: <ul style="list-style-type: none"> • Uklanjanje otpada sa lokacije • Odvoza otpada do lokacije odlaganja. • Uređenja lokacije, tzv. „zatezanje terena“(ravnanje i nasipanje sloja humusa debljine 20 cm). • Deratizacija i dezinfekcije lokacije. • Postavljanje table o zabrani bacanja otpada na lokaciju. 	BAM 117.789	EUR 60.224,49
Crkvina 3	Bosanska Krupa	SREDNJE PRIORITETNA	Sanacija divljih deponija premještanjem otpada na lokalnu općinsku deponiju ili na Regionalnu sanitarnu deponiju: <ul style="list-style-type: none"> • Uklanjanje otpada sa lokacije • Odvoza otpada do lokacije odlaganja. • Uređenja lokacije, tzv. „zatezanje terena“(ravnanje i nasipanje sloja humusa debljine 20 cm). • Deratizacija i dezinfekcije lokacije. • Postavljanje table o zabrani bacanja otpada na lokaciju. 	BAM 21.850	EUR 11.171,79

NAZIV DEPONJE	OPĆINA	PRIORITET ZA SANACIJU	METODE SANACIJE / REMEDIJACIJE	FINANSIJSKA SREDSTVA POTREBNA ZA SANACIJU [KM]	FINANSIJSKA SREDSTVA POTREBNA ZA SANACIJU [EUR]
Ljusina-Točak	Bosanska Krupa	PRIORITETNA	<p>Sanacija divljih deponija premještanjem otpada na lokalnu općinsku deponiju ili na Regionalnu sanitarnu deponiju:</p> <ul style="list-style-type: none"> • Uklanjanje otpada sa lokacije • Odvoza otpada do lokacije odlaganja. • Uređenja lokacije, tzv. „zatezanje terena“(ravnanje i nasipanje sloja humusa debljine 20 cm). • Deratizacija i dezinfekcije lokacije. • Postavljanje table o zabrani bacanja otpada na lokaciju. 	BAM 14.194	EUR 7.257,35
Ljusina iznad škole	Bosanska Krupa	OSTALO	<p>Sanacija divljih deponija premještanjem otpada na lokalnu općinsku deponiju ili na Regionalnu sanitarnu deponiju:</p> <ul style="list-style-type: none"> • Uklanjanje otpada sa lokacije • Odvoza otpada do lokacije odlaganja. • Uređenja lokacije, tzv. „zatezanje terena“(ravnanje i nasipanje sloja humusa debljine 20 cm). • Deratizacija i dezinfekcije lokacije. • Postavljanje table o zabrani bacanja otpada na lokaciju. 	BAM 117.971	EUR 60.317,37
Ivanjski put	Bosanska Krupa	SREDNJE PRIORITETNA	<p>Sanacija divljih deponija premještanjem otpada na lokalnu općinsku deponiju ili na Regionalnu sanitarnu deponiju:</p> <ul style="list-style-type: none"> • Uklanjanje otpada sa lokacije • Odvoza otpada do lokacije odlaganja. • Uređenja lokacije, tzv. „zatezanje terena“(ravnanje i nasipanje sloja humusa debljine 20 cm). • Deratizacija i dezinfekcije lokacije. • Postavljanje table o zabrani bacanja otpada na lokaciju. 	BAM 5.777	EUR 2.953,48
Vrletnica	Bosanska Krupa	SREDNJE PRIORITETNA	<p>Sanacija divljih deponija premještanjem otpada na lokalnu općinsku deponiju ili na Regionalnu sanitarnu deponiju:</p> <ul style="list-style-type: none"> • Uklanjanje otpada sa lokacije • Odvoza otpada do lokacije odlaganja. • Uređenja lokacije, tzv. „zatezanje terena“(ravnanje i nasipanje sloja humusa debljine 20 cm). • Deratizacija i dezinfekcije lokacije. • Postavljanje table o zabrani bacanja otpada na lokaciju. 	BAM 11.136	EUR 5.693,55

NAZIV DEPONJE	OPĆINA	PRIORITET ZA SANACIJU	METODE SANACIJE / REMEDIJACIJE	FINANSIJSKA SREDSTVA POTREBNA ZA SANACIJU [KM]	FINANSIJSKA SREDSTVA POTREBNA ZA SANACIJU [EUR]
Petrovići Zalin	Bosanska Krupa	SREDNJE PRIORITETNA	<p>Sanacija divljih deponija premještanjem otpada na lokalnu općinsku deponiju ili na Regionalnu sanitarnu deponiju:</p> <ul style="list-style-type: none"> • Uklanjanje otpada sa lokacije • Odvoza otpada do lokacije odlaganja. • Uređenja lokacije, tzv. „zatezanje terena“(ravnanje i nasipanje sloja humusa debljine 20 cm). • Deratizacija i dezinfekcije lokacije. • Postavljanje table o zabrani bacanja otpada na lokaciju. 	BAM 12.536	EUR 6.409,49
Put za Arapušu	Bosanska Krupa	SREDNJE PRIORITETNA	<p>Sanacija divljih deponija premještanjem otpada na lokalnu općinsku deponiju ili na Regionalnu sanitarnu deponiju:</p> <ul style="list-style-type: none"> • Uklanjanje otpada sa lokacije • Odvoza otpada do lokacije odlaganja. • Uređenja lokacije, tzv. „zatezanje terena“(ravnanje i nasipanje sloja humusa debljine 20 cm). • Deratizacija i dezinfekcije lokacije. • Postavljanje table o zabrani bacanja otpada na lokaciju. 	BAM 43.349	EUR 22.163,75
Stara Radička cesta	Bosanska Krupa	OSTALO	<p>Sanacija divljih deponija premještanjem otpada na lokalnu općinsku deponiju ili na Regionalnu sanitarnu deponiju:</p> <ul style="list-style-type: none"> • Uklanjanje otpada sa lokacije • Odvoza otpada do lokacije odlaganja. • Uređenja lokacije, tzv. „zatezanje terena“(ravnanje i nasipanje sloja humusa debljine 20 cm). • Deratizacija i dezinfekcije lokacije. • Postavljanje table o zabrani bacanja otpada na lokaciju. 	BAM 47.544	EUR 24.308,78
Lokalna deponija Medžre-Vlaški do	Bosanska Krupa	VISOKO PRIORITETNA	<p>Sanacija na licu mjesta:</p> <ul style="list-style-type: none"> • Pripremni radovi • Izgradnja donjeg multibarjernog sloja radi izolacije otpada od okoline • Izgradnja obodnog kanala oko tijela deponije • Izgradnja ograde oko tijela deponije • Izgradnja sistema za sakupljanje deponijskih plinova • Izgradnja sistema za sakupljanje i prihvat procjednih deponijskih voda • Izgradnja gornjeg multibarjernog sloja uključujući i rekultivacioni sloj 	BAM 7.913.943	EUR 4.046.334,56

NAZIV DEPONJE	OPĆINA	PRIORITET ZA SANACIJU	METODE SANACIJE / REMEDIJACIJE	FINANSIJSKA SREDSTVA POTREBNA ZA SANACIJU [KM]	FINANSIJSKA SREDSTVA POTREBNA ZA SANACIJU [EUR]
Doline	Bosanski Petrovac	VISOKO PRIORITETNA	<p>Sanacija divljih deponija premještanjem otpada na lokalnu općinsku deponiju ili na Regionalnu sanitarnu deponiju:</p> <ul style="list-style-type: none"> • Uklanjanje otpada sa lokacije • Odvoza otpada do lokacije odlaganja. • Uređenja lokacije, tzv. „zatezanje terena“(ravnanje i nasipanje sloja humusa debljine 20 cm). • Deratizacija i dezinfekcije lokacije. • Postavljanje table o zabrani bacanja otpada na lokaciju. 	BAM 45.874	EUR 23.454,76
Majdan	Bosanski Petrovac	OSTALO	<p>Sanacija divljih deponija premještanjem otpada na lokalnu općinsku deponiju ili na Regionalnu sanitarnu deponiju:</p> <ul style="list-style-type: none"> • Uklanjanje otpada sa lokacije • Odvoza otpada do lokacije odlaganja. • Uređenja lokacije, tzv. „zatezanje terena“(ravnanje i nasipanje sloja humusa debljine 20 cm). • Deratizacija i dezinfekcije lokacije. • Postavljanje table o zabrani bacanja otpada na lokaciju. 	BAM 16.006	EUR 8.183,61
Šeovac-Krnjeuša	Bosanski Petrovac	OSTALO	<p>Sanacija divljih deponija premještanjem otpada na lokalnu općinsku deponiju ili na Regionalnu sanitarnu deponiju:</p> <ul style="list-style-type: none"> • Uklanjanje otpada sa lokacije • Odvoza otpada do lokacije odlaganja. • Uređenja lokacije, tzv. „zatezanje terena“(ravnanje i nasipanje sloja humusa debljine 20 cm). • Deratizacija i dezinfekcije lokacije. • Postavljanje table o zabrani bacanja otpada na lokaciju. 	BAM 114.050	EUR 58.312,97
Trešnjava-Mehići-Pribitkovići	Banovići	PRIORITETNA	<p>Sanacija divljih deponija premještanjem otpada na lokalnu općinsku deponiju ili na Regionalnu sanitarnu deponiju:</p> <ul style="list-style-type: none"> • Uklanjanje otpada sa lokacije • Odvoza otpada do lokacije odlaganja. • Uređenja lokacije, tzv. „zatezanje terena“(ravnanje i nasipanje sloja humusa debljine 20 cm). • Deratizacija i dezinfekcije lokacije. • Postavljanje table o zabrani bacanja otpada na lokaciju. 	BAM 5.442	EUR 2.782,20

NAZIV DEPONJE	OPĆINA	PRIORITET ZA SANACIJU	METODE SANACIJE / REMEDIJACIJE	FINANSIJSKA SREDSTVA POTREBNA ZA SANACIJU [KM]	FINANSIJSKA SREDSTVA POTREBNA ZA SANACIJU [EUR]
Trešnjava-Pribitkovići	Banovići	OSTALO	Sanacija divljih deponija premještanjem otpada na lokalnu općinsku deponiju ili na Regionalnu sanitarnu deponiju: <ul style="list-style-type: none"> • Uklanjanje otpada sa lokacije • Odvoza otpada do lokacije odlaganja. • Uređenja lokacije, tzv. „zatezanje terena“(ravnanje i nasipanje sloja humusa debljine 20 cm). • Deratizacija i dezinfekcije lokacije. • Postavljanje table o zabrani bacanja otpada na lokaciju. 	BAM 71.742	EUR 36.681,13
Stare kuće	Banovići	OSTALO	Sanacija divljih deponija premještanjem otpada na lokalnu općinsku deponiju ili na Regionalnu sanitarnu deponiju: <ul style="list-style-type: none"> • Uklanjanje otpada sa lokacije • Odvoza otpada do lokacije odlaganja. • Uređenja lokacije, tzv. „zatezanje terena“(ravnanje i nasipanje sloja humusa debljine 20 cm). • Deratizacija i dezinfekcije lokacije. • Postavljanje table o zabrani bacanja otpada na lokaciju. 	BAM 6.133	EUR 3.135,96
Busije	Ključ	SREDNJE PRIORITETNA	Sanacija divljih deponija premještanjem otpada na lokalnu općinsku deponiju ili na Regionalnu sanitarnu deponiju: <ul style="list-style-type: none"> • Uklanjanje otpada sa lokacije • Odvoza otpada do lokacije odlaganja. • Uređenja lokacije, tzv. „zatezanje terena“(ravnanje i nasipanje sloja humusa debljine 20 cm). • Deratizacija i dezinfekcije lokacije. • Postavljanje table o zabrani bacanja otpada na lokaciju. 	BAM 38.300	EUR 19.582,52
Častovici	Ključ	OSTALO	Sanacija divljih deponija premještanjem otpada na lokalnu općinsku deponiju ili na Regionalnu sanitarnu deponiju: <ul style="list-style-type: none"> • Uklanjanje otpada sa lokacije • Odvoza otpada do lokacije odlaganja. • Uređenja lokacije, tzv. „zatezanje terena“(ravnanje i nasipanje sloja humusa debljine 20 cm). • Deratizacija i dezinfekcije lokacije. • Postavljanje table o zabrani bacanja otpada na lokaciju. 	BAM 11.936	EUR 6.102,76

NAZIV DEPONJE	OPĆINA	PRIORITET ZA SANACIJU	METODE SANACIJE / REMEDIJACIJE	FINANSIJSKA SREDSTVA POTREBNA ZA SANACIJU [KM]	FINANSIJSKA SREDSTVA POTREBNA ZA SANACIJU [EUR]
Jarice	Ključ	VISOKO PRIORITETNA	<p>Sanacija divljih deponija premještanjem otpada na lokalnu općinsku deponiju ili na Regionalnu sanitarnu deponiju:</p> <ul style="list-style-type: none"> • Uklanjanje otpada sa lokacije • Odvoza otpada do lokacije odlaganja. • Uređenja lokacije, tzv. „zatezanje terena“(ravnanje i nasipanje sloja humusa debljine 20 cm). • Deratizacija i dezinfekcije lokacije. • Postavljanje table o zabrani bacanja otpada na lokaciju. 	BAM 563.686	EUR 288.208,28
Garibovići	Ključ	OSTALO	<p>Sanacija divljih deponija premještanjem otpada na lokalnu općinsku deponiju ili na Regionalnu sanitarnu deponiju:</p> <ul style="list-style-type: none"> • Uklanjanje otpada sa lokacije • Odvoza otpada do lokacije odlaganja. • Uređenja lokacije, tzv. „zatezanje terena“(ravnanje i nasipanje sloja humusa debljine 20 cm). • Deratizacija i dezinfekcije lokacije. • Postavljanje table o zabrani bacanja otpada na lokaciju. 	BAM 23.280	EUR 11.902,71
Put za Orahovicu - Seona	Banovići	PRIORITETNA	<p>Sanacija divljih deponija premještanjem otpada na lokalnu općinsku deponiju ili na Regionalnu sanitarnu deponiju:</p> <ul style="list-style-type: none"> • Uklanjanje otpada sa lokacije • Odvoza otpada do lokacije odlaganja. • Uređenja lokacije, tzv. „zatezanje terena“(ravnanje i nasipanje sloja humusa debljine 20 cm). • Deratizacija i dezinfekcije lokacije. • Postavljanje table o zabrani bacanja otpada na lokaciju. 	BAM 6.607	EUR 3.378,33
Kalabe	Ključ	OSTALO	<p>Sanacija divljih deponija premještanjem otpada na lokalnu općinsku deponiju ili na Regionalnu sanitarnu deponiju:</p> <ul style="list-style-type: none"> • Uklanjanje otpada sa lokacije • Odvoza otpada do lokacije odlaganja. • Uređenja lokacije, tzv. „zatezanje terena“(ravnanje i nasipanje sloja humusa debljine 20 cm). • Deratizacija i dezinfekcije lokacije. • Postavljanje table o zabrani bacanja otpada na lokaciju. 	BAM 23.188	EUR 11.855,60

NAZIV DEPONJE	OPĆINA	PRIORITET ZA SANACIJU	METODE SANACIJE / REMEDIJACIJE	FINANSIJSKA SREDSTVA POTREBNA ZA SANACIJU [KM]	FINANSIJSKA SREDSTVA POTREBNA ZA SANACIJU [EUR]
Mrgan	Banovići	OSTALO	<p>Sanacija divljih deponija premještanjem otpada na lokalnu općinsku deponiju ili na Regionalnu sanitarnu deponiju:</p> <ul style="list-style-type: none"> • Uklanjanje otpada sa lokacije • Odvoza otpada do lokacije odlaganja. • Uređenja lokacije, tzv. „zatezanje terena“(ravnanje i nasipanje sloja humusa debljine 20 cm). • Deratizacija i dezinfekcije lokacije. • Postavljanje table o zabrani bacanja otpada na lokaciju. 	BAM 5.259	EUR 2.689,06
Kordicke Luke	Ključ	PRIORITETNA	<p>Sanacija divljih deponija premještanjem otpada na lokalnu općinsku deponiju ili na Regionalnu sanitarnu deponiju:</p> <ul style="list-style-type: none"> • Uklanjanje otpada sa lokacije • Odvoza otpada do lokacije odlaganja. • Uređenja lokacije, tzv. „zatezanje terena“(ravnanje i nasipanje sloja humusa debljine 20 cm). • Deratizacija i dezinfekcije lokacije. • Postavljanje table o zabrani bacanja otpada na lokaciju. 	BAM 22.645	EUR 11.578,31
Kazići	Ključ	OSTALO	<p>Sanacija divljih deponija premještanjem otpada na lokalnu općinsku deponiju ili na Regionalnu sanitarnu deponiju:</p> <ul style="list-style-type: none"> • Uklanjanje otpada sa lokacije • Odvoza otpada do lokacije odlaganja. • Uređenja lokacije, tzv. „zatezanje terena“(ravnanje i nasipanje sloja humusa debljine 20 cm). • Deratizacija i dezinfekcije lokacije. • Postavljanje table o zabrani bacanja otpada na lokaciju. 	BAM 26.979	EUR 13.794,05
Kotarevac	Ključ	SREDNJE PRIORITETNA	<p>Sanacija divljih deponija premještanjem otpada na lokalnu općinsku deponiju ili na Regionalnu sanitarnu deponiju:</p> <ul style="list-style-type: none"> • Uklanjanje otpada sa lokacije • Odvoza otpada do lokacije odlaganja. • Uređenja lokacije, tzv. „zatezanje terena“(ravnanje i nasipanje sloja humusa debljine 20 cm). • Deratizacija i dezinfekcije lokacije. • Postavljanje table o zabrani bacanja otpada na lokaciju. 	BAM 29.851	EUR 15.262,45

NAZIV DEPONJE	OPĆINA	PRIORITET ZA SANACIJU	METODE SANACIJE / REMEDIJACIJE	FINANSIJSKA SREDSTVA POTREBNA ZA SANACIJU [KM]	FINANSIJSKA SREDSTVA POTREBNA ZA SANACIJU [EUR]
Vojinovići	Ključ	SREDNJE PRIORITETNA	<p>Sanacija divljih deponija premještanjem otpada na lokalnu općinsku deponiju ili na Regionalnu sanitarnu deponiju:</p> <ul style="list-style-type: none"> • Uklanjanje otpada sa lokacije • Odvoza otpada do lokacije odlaganja. • Uređenja lokacije, tzv. „zatezanje terena“(ravnanje i nasipanje sloja humusa debljine 20 cm). • Deratizacija i dezinfekcije lokacije. • Postavljanje table o zabrani bacanja otpada na lokaciju. 	BAM 39.926	EUR 20.413,58
Lakići	Ključ	OSTALO	<p>Sanacija divljih deponija premještanjem otpada na lokalnu općinsku deponiju ili na Regionalnu sanitarnu deponiju:</p> <ul style="list-style-type: none"> • Uklanjanje otpada sa lokacije • Odvoza otpada do lokacije odlaganja. • Uređenja lokacije, tzv. „zatezanje terena“(ravnanje i nasipanje sloja humusa debljine 20 cm). • Deratizacija i dezinfekcije lokacije. • Postavljanje table o zabrani bacanja otpada na lokaciju. 	BAM 38.374	EUR 19.620,55
Lanište	Banovići	OSTALO	<p>Sanacija divljih deponija premještanjem otpada na lokalnu općinsku deponiju ili na Regionalnu sanitarnu deponiju:</p> <ul style="list-style-type: none"> • Uklanjanje otpada sa lokacije • Odvoza otpada do lokacije odlaganja. • Uređenja lokacije, tzv. „zatezanje terena“(ravnanje i nasipanje sloja humusa debljine 20 cm). • Deratizacija i dezinfekcije lokacije. • Postavljanje table o zabrani bacanja otpada na lokaciju. 	BAM 6.109	EUR 3.123,70
Hadžići	Ključ	OSTALO	<p>Sanacija divljih deponija premještanjem otpada na lokalnu općinsku deponiju ili na Regionalnu sanitarnu deponiju:</p> <ul style="list-style-type: none"> • Uklanjanje otpada sa lokacije • Odvoza otpada do lokacije odlaganja. • Uređenja lokacije, tzv. „zatezanje terena“(ravnanje i nasipanje sloja humusa debljine 20 cm). • Deratizacija i dezinfekcije lokacije. • Postavljanje table o zabrani bacanja otpada na lokaciju. 	BAM 19.440	EUR 9.939,29

NAZIV DEPONIJE	OPĆINA	PRIORITET ZA SANACIJU	METODE SANACIJE / REMEDIJACIJE	FINANSIJSKA SREDSTVA POTREBNA ZA SANACIJU [KM]	FINANSIJSKA SREDSTVA POTREBNA ZA SANACIJU [EUR]
Lokalna deponija "Peći"	Ključ	VISOKO PRIORITETNA	Sanacija na licu mjesta: <ul style="list-style-type: none"> • Pripremni radovi • Izgradnja donjeg multibarijernog sloja radi izolacije otpada od okoline • Izgradnja obodnog kanala oko tijela deponije • Izgradnja ograde oko tijela deponije • Izgradnja sistema za sakupljanje deponijskih plinova • Izgradnja sistema za sakupljanje i prihvatanje procjednih deponijskih voda • Izgradnja gornjeg multibarijernog sloja uključujući i rekultivacioni sloj 	BAM 1.547.447	EUR 791.197,34
Potkosa	Ključ	PRIORITETNA	Sanacija divljih deponija premještanjem otpada na lokalnu općinsku deponiju ili na Regionalnu sanitarnu deponiju: <ul style="list-style-type: none"> • Uklanjanje otpada sa lokacije • Odvoza otpada do lokacije odlaganja. • Uređenja lokacije, tzv. „zatezanje terena“(ravnanje i nasipanje sloja humusa debljine 20 cm). • Deratizacija i dezinfekcija lokacije. • Postavljanje table o zabrani bacanja otpada na lokaciju. 	BAM 33.369	EUR 17.061,45
Gradina	Ključ	SREDNJE PRIORITETNA	Sanacija divljih deponija premještanjem otpada na lokalnu općinsku deponiju ili na Regionalnu sanitarnu deponiju: <ul style="list-style-type: none"> • Uklanjanje otpada sa lokacije • Odvoza otpada do lokacije odlaganja. • Uređenja lokacije, tzv. „zatezanje terena“(ravnanje i nasipanje sloja humusa debljine 20 cm). • Deratizacija i dezinfekcija lokacije. • Postavljanje table o zabrani bacanja otpada na lokaciju. 	BAM 38.327	EUR 19.596,15
Rijeka	Ključ	SREDNJE PRIORITETNA	Sanacija divljih deponija premještanjem otpada na lokalnu općinsku deponiju ili na Regionalnu sanitarnu deponiju: <ul style="list-style-type: none"> • Uklanjanje otpada sa lokacije • Odvoza otpada do lokacije odlaganja. • Uređenja lokacije, tzv. „zatezanje terena“(ravnanje i nasipanje sloja humusa debljine 20 cm). • Deratizacija i dezinfekcija lokacije. • Postavljanje table o zabrani bacanja otpada na lokaciju. 	BAM 23.192	EUR 11.857,94

NAZIV DEPONIJE	OPĆINA	PRIORITET ZA SANACIJU	METODE SANACIJE / REMEDIJACIJE	FINANSIJSKA SREDSTVA POTREBNA ZA SANACIJU [KM]	FINANSIJSKA SREDSTVA POTREBNA ZA SANACIJU [EUR]
Prhovo	Ključ	SREDNJE PRIORITETNA	Sanacija divljih deponija premještanjem otpada na lokalnu općinsku deponiju ili na Regionalnu sanitarnu deponiju: <ul style="list-style-type: none"> • Uklanjanje otpada sa lokacije • Odvoza otpada do lokacije odlaganja. • Uređenja lokacije, tzv. „zatezanje terena“(ravnanje i nasipanje sloja humusa debljine 20 cm). • Deratizacija i dezinfekcije lokacije. • Postavljanje table o zabrani bacanja otpada na lokaciju. 	BAM 37.843	EUR 19.348,74
Močila	Ključ	OSTALO	Sanacija divljih deponija premještanjem otpada na lokalnu općinsku deponiju ili na Regionalnu sanitarnu deponiju: <ul style="list-style-type: none"> • Uklanjanje otpada sa lokacije • Odvoza otpada do lokacije odlaganja. • Uređenja lokacije, tzv. „zatezanje terena“(ravnanje i nasipanje sloja humusa debljine 20 cm). • Deratizacija i dezinfekcije lokacije. • Postavljanje table o zabrani bacanja otpada na lokaciju. 	BAM 34.459	EUR 17.618,70
Lokalna deponija Sanska brda	Sanski Most	VISOKO PRIORITETNA	Sanacija na licu mjesta: <ul style="list-style-type: none"> • Pripremni radovi • Izgradnja donjeg multibarijernog sloja radi izolacije otpada od okoline • Izgradnja obodnog kanala oko tijela deponije • Izgradnja ograde oko tijela deponije • Izgradnja sistema za sakupljanje deponijskih plinova • Izgradnja sistema za sakupljanje i prihvatanje procjednih deponijskih voda • Izgradnja gornjeg multibarijernog sloja uključujući i rekultivacioni sloj 	BAM 3.739.379	EUR 1.911.914,02
Zmajevac	Sanski Most	SREDNJE PRIORITETNA	Sanacija divljih deponija premještanjem otpada na lokalnu općinsku deponiju ili na Regionalnu sanitarnu deponiju: <ul style="list-style-type: none"> • Uklanjanje otpada sa lokacije • Odvoza otpada do lokacije odlaganja. • Uređenja lokacije, tzv. „zatezanje terena“(ravnanje i nasipanje sloja humusa debljine 20 cm). • Deratizacija i dezinfekcije lokacije. • Postavljanje table o zabrani bacanja otpada na lokaciju. 	BAM 12.346	EUR 6.312,29

NAZIV DEPONJE	OPĆINA	PRIORITET ZA SANACIJU	METODE SANACIJE / REMEDIJACIJE	FINANSIJSKA SREDSTVA POTREBNA ZA SANACIJU [KM]	FINANSIJSKA SREDSTVA POTREBNA ZA SANACIJU [EUR]
Fajtovci	Sanski Most	PRIORITETNA	<p>Sanacija divljih deponija premještanjem otpada na lokalnu općinsku deponiju ili na Regionalnu sanitarnu deponiju:</p> <ul style="list-style-type: none"> • Uklanjanje otpada sa lokacije • Odvoza otpada do lokacije odlaganja. • Uređenja lokacije, tzv. „zatezanje terena“(ravnanje i nasipanje sloja humusa debljine 20 cm). • Deratizacija i dezinfekcije lokacije. • Postavljanje table o zabrani bacanja otpada na lokaciju. 	BAM 3.394	EUR 1.735,27
Lokalna deponija PK Čubrić	Banovići	VISOKO PRIORITETNA	<p>Sanacija na licu mjesta:</p> <ul style="list-style-type: none"> • Pripremni radovi • Izgradnja obodnog kanala oko tijela deponije • Izgradnja ograde oko tijela deponije • Izgradnja sistema za sakupljanje deponijskih plinova • Izgradnja sistema za sakupljanje i prihvatanje procjednih deponijskih voda • Izgradnja gornjeg multibarijernog sloja uključujući i rekultivacioni sloj 	BAM 1.375.764	EUR 703.417,12
Naprelje	Sanski Most	PRIORITETNA	<p>Sanacija divljih deponija premještanjem otpada na lokalnu općinsku deponiju ili na Regionalnu sanitarnu deponiju:</p> <ul style="list-style-type: none"> • Uklanjanje otpada sa lokacije • Odvoza otpada do lokacije odlaganja. • Uređenja lokacije, tzv. „zatezanje terena“(ravnanje i nasipanje sloja humusa debljine 20 cm). • Deratizacija i dezinfekcije lokacije. • Postavljanje table o zabrani bacanja otpada na lokaciju. 	BAM 33.593	EUR 17.176,05
Čaplje	Sanski Most	SREDNJE PRIORITETNA	<p>Sanacija divljih deponija premještanjem otpada na lokalnu općinsku deponiju ili na Regionalnu sanitarnu deponiju:</p> <ul style="list-style-type: none"> • Uklanjanje otpada sa lokacije • Odvoza otpada do lokacije odlaganja. • Uređenja lokacije, tzv. „zatezanje terena“(ravnanje i nasipanje sloja humusa debljine 20 cm). • Deratizacija i dezinfekcije lokacije. • Postavljanje table o zabrani bacanja otpada na lokaciju. 	BAM 6.572	EUR 3.360,45

NAZIV DEPONJE	OPĆINA	PRIORITET ZA SANACIJU	METODE SANACIJE / REMEDIJACIJE	FINANSIJSKA SREDSTVA POTREBNA ZA SANACIJU [KM]	FINANSIJSKA SREDSTVA POTREBNA ZA SANACIJU [EUR]
Alagića polje- Veliki gaj	Sanski Most	SREDNJE PRIORITETNA	Sanacija divljih deponija premještanjem otpada na lokalnu općinsku deponiju ili na Regionalnu sanitarnu deponiju: <ul style="list-style-type: none"> • Uklanjanje otpada sa lokacije • Odvoza otpada do lokacije odlaganja. • Uređenja lokacije, tzv. „zatezanje terena“(ravnanje i nasipanje sloja humusa debljine 20 cm). • Deratizacija i dezinfekcije lokacije. • Postavljanje table o zabrani bacanja otpada na lokaciju. 	BAM 16.357	EUR 8.363,05
Sanska brda	Sanski Most	OSTALO	Sanacija divljih deponija premještanjem otpada na lokalnu općinsku deponiju ili na Regionalnu sanitarnu deponiju: <ul style="list-style-type: none"> • Uklanjanje otpada sa lokacije • Odvoza otpada do lokacije odlaganja. • Uređenja lokacije, tzv. „zatezanje terena“(ravnanje i nasipanje sloja humusa debljine 20 cm). • Deratizacija i dezinfekcije lokacije. • Postavljanje table o zabrani bacanja otpada na lokaciju. 	BAM 15.876	EUR 8.117,15
Agića klanac	Velika Kladuša	OSTALO	Sanacija divljih deponija premještanjem otpada na lokalnu općinsku deponiju ili na Regionalnu sanitarnu deponiju: <ul style="list-style-type: none"> • Uklanjanje otpada sa lokacije • Odvoza otpada do lokacije odlaganja. • Uređenja lokacije, tzv. „zatezanje terena“(ravnanje i nasipanje sloja humusa debljine 20 cm). • Deratizacija i dezinfekcije lokacije. • Postavljanje table o zabrani bacanja otpada na lokaciju. 	BAM 2.843	EUR 1.453,63
Azil za pse	Velika Kladuša	SREDNJE PRIORITETNA	Sanacija divljih deponija premještanjem otpada na lokalnu općinsku deponiju ili na Regionalnu sanitarnu deponiju: <ul style="list-style-type: none"> • Uklanjanje otpada sa lokacije • Odvoza otpada do lokacije odlaganja. • Uređenja lokacije, tzv. „zatezanje terena“(ravnanje i nasipanje sloja humusa debljine 20 cm). • Deratizacija i dezinfekcije lokacije. • Postavljanje table o zabrani bacanja otpada na lokaciju. 	BAM 9.142	EUR 4.674,01

NAZIV DEPONJE	OPĆINA	PRIORITET ZA SANACIJU	METODE SANACIJE / REMEDIJACIJE	FINANSIJSKA SREDSTVA POTREBNA ZA SANACIJU [KM]	FINANSIJSKA SREDSTVA POTREBNA ZA SANACIJU [EUR]
Begluk 1	Velika Kladuša	OSTALO	Sanacija divljih deponija premještanjem otpada na lokalnu općinsku deponiju ili na Regionalnu sanitarnu deponiju: <ul style="list-style-type: none"> • Uklanjanje otpada sa lokacije • Odvoza otpada do lokacije odlaganja. • Uređenja lokacije, tzv. „zatezanje terena“(ravnanje i nasipanje sloja humusa debljine 20 cm). • Deratizacija i dezinfekcije lokacije. • Postavljanje table o zabrani bacanja otpada na lokaciju. 	BAM 6.491	EUR 3.318,92
Begluk 2	Velika Kladuša	OSTALO	Sanacija divljih deponija premještanjem otpada na lokalnu općinsku deponiju ili na Regionalnu sanitarnu deponiju: <ul style="list-style-type: none"> • Uklanjanje otpada sa lokacije • Odvoza otpada do lokacije odlaganja. • Uređenja lokacije, tzv. „zatezanje terena“(ravnanje i nasipanje sloja humusa debljine 20 cm). • Deratizacija i dezinfekcije lokacije. • Postavljanje table o zabrani bacanja otpada na lokaciju. 	BAM 8.446	EUR 4.318,24
Begluk 3	Velika Kladuša	OSTALO	Sanacija divljih deponija premještanjem otpada na lokalnu općinsku deponiju ili na Regionalnu sanitarnu deponiju: <ul style="list-style-type: none"> • Uklanjanje otpada sa lokacije • Odvoza otpada do lokacije odlaganja. • Uređenja lokacije, tzv. „zatezanje terena“(ravnanje i nasipanje sloja humusa debljine 20 cm). • Deratizacija i dezinfekcije lokacije. • Postavljanje table o zabrani bacanja otpada na lokaciju. 	BAM 5.856	EUR 2.994,32
Crvarevac	Velika Kladuša	PRIORITETNA	Sanacija divljih deponija premještanjem otpada na lokalnu općinsku deponiju ili na Regionalnu sanitarnu deponiju: <ul style="list-style-type: none"> • Uklanjanje otpada sa lokacije • Odvoza otpada do lokacije odlaganja. • Uređenja lokacije, tzv. „zatezanje terena“(ravnanje i nasipanje sloja humusa debljine 20 cm). • Deratizacija i dezinfekcije lokacije. • Postavljanje table o zabrani bacanja otpada na lokaciju. 	BAM 10.756	EUR 5.499,42

NAZIV DEPONJE	OPĆINA	PRIORITET ZA SANACIJU	METODE SANACIJE / REMEDIJACIJE	FINANSIJSKA SREDSTVA POTREBNA ZA SANACIJU [KM]	FINANSIJSKA SREDSTVA POTREBNA ZA SANACIJU [EUR]
Dolovi	Velika Kladuša	OSTALO	Sanacija divljih deponija premještanjem otpada na lokalnu općinsku deponiju ili na Regionalnu sanitarnu deponiju: <ul style="list-style-type: none"> • Uklanjanje otpada sa lokacije • Odvoza otpada do lokacije odlaganja. • Uređenja lokacije, tzv. „zatezanje terena“(ravnanje i nasipanje sloja humusa debljine 20 cm). • Deratizacija i dezinfekcije lokacije. • Postavljanje table o zabrani bacanja otpada na lokaciju. 	BAM 68.990	EUR 35.273,85
Elezovići-Pašići	Velika Kladuša	OSTALO	Sanacija divljih deponija premještanjem otpada na lokalnu općinsku deponiju ili na Regionalnu sanitarnu deponiju: <ul style="list-style-type: none"> • Uklanjanje otpada sa lokacije • Odvoza otpada do lokacije odlaganja. • Uređenja lokacije, tzv. „zatezanje terena“(ravnanje i nasipanje sloja humusa debljine 20 cm). • Deratizacija i dezinfekcije lokacije. • Postavljanje table o zabrani bacanja otpada na lokaciju. 	BAM 7.239	EUR 3.701,05
Hangar	Velika Kladuša	SREDNJE PRIORITETNA	Sanacija divljih deponija premještanjem otpada na lokalnu općinsku deponiju ili na Regionalnu sanitarnu deponiju: <ul style="list-style-type: none"> • Uklanjanje otpada sa lokacije • Odvoza otpada do lokacije odlaganja. • Uređenja lokacije, tzv. „zatezanje terena“(ravnanje i nasipanje sloja humusa debljine 20 cm). • Deratizacija i dezinfekcije lokacije. • Postavljanje table o zabrani bacanja otpada na lokaciju. 	BAM 2.343	EUR 1.197,96
Hašići	Velika Kladuša	OSTALO	Sanacija divljih deponija premještanjem otpada na lokalnu općinsku deponiju ili na Regionalnu sanitarnu deponiju: <ul style="list-style-type: none"> • Uklanjanje otpada sa lokacije • Odvoza otpada do lokacije odlaganja. • Uređenja lokacije, tzv. „zatezanje terena“(ravnanje i nasipanje sloja humusa debljine 20 cm). • Deratizacija i dezinfekcije lokacije. • Postavljanje table o zabrani bacanja otpada na lokaciju. 	BAM 1.395	EUR 713,06

NAZIV DEPONJE	OPĆINA	PRIORITET ZA SANACIJU	METODE SANACIJE / REMEDIJACIJE	FINANSIJSKA SREDSTVA POTREBNA ZA SANACIJU [KM]	FINANSIJSKA SREDSTVA POTREBNA ZA SANACIJU [EUR]
Joše	Velika Kladuša	SREDNJE PRIORITETNA	Sanacija divljih deponija premještanjem otpada na lokalnu općinsku deponiju ili na Regionalnu sanitarnu deponiju: <ul style="list-style-type: none"> • Uklanjanje otpada sa lokacije • Odvoza otpada do lokacije odlaganja. • Uređenja lokacije, tzv. „zatezanje terena“(ravnanje i nasipanje sloja humusa debljine 20 cm). • Deratizacija i dezinfekcije lokacije. • Postavljanje table o zabrani bacanja otpada na lokaciju. 	BAM 1.480	EUR 756,56
Kapan	Velika Kladuša	OSTALO	Sanacija divljih deponija premještanjem otpada na lokalnu općinsku deponiju ili na Regionalnu sanitarnu deponiju: <ul style="list-style-type: none"> • Uklanjanje otpada sa lokacije • Odvoza otpada do lokacije odlaganja. • Uređenja lokacije, tzv. „zatezanje terena“(ravnanje i nasipanje sloja humusa debljine 20 cm). • Deratizacija i dezinfekcije lokacije. • Postavljanje table o zabrani bacanja otpada na lokaciju. 	BAM 2.461	EUR 1.258,45
Kladušnica 1	Velika Kladuša	SREDNJE PRIORITETNA	Sanacija divljih deponija premještanjem otpada na lokalnu općinsku deponiju ili na Regionalnu sanitarnu deponiju: <ul style="list-style-type: none"> • Uklanjanje otpada sa lokacije • Odvoza otpada do lokacije odlaganja. • Uređenja lokacije, tzv. „zatezanje terena“(ravnanje i nasipanje sloja humusa debljine 20 cm). • Deratizacija i dezinfekcije lokacije. • Postavljanje table o zabrani bacanja otpada na lokaciju. 	BAM 1.122	EUR 573,77
Kladušnica 2	Velika Kladuša	SREDNJE PRIORITETNA	Sanacija divljih deponija premještanjem otpada na lokalnu općinsku deponiju ili na Regionalnu sanitarnu deponiju: <ul style="list-style-type: none"> • Uklanjanje otpada sa lokacije • Odvoza otpada do lokacije odlaganja. • Uređenja lokacije, tzv. „zatezanje terena“(ravnanje i nasipanje sloja humusa debljine 20 cm). • Deratizacija i dezinfekcije lokacije. • Postavljanje table o zabrani bacanja otpada na lokaciju. 	BAM 6.880	EUR 3.517,75

NAZIV DEPONJE	OPĆINA	PRIORITET ZA SANACIJU	METODE SANACIJE / REMEDIJACIJE	FINANSIJSKA SREDSTVA POTREBNA ZA SANACIJU [KM]	FINANSIJSKA SREDSTVA POTREBNA ZA SANACIJU [EUR]
Klenić	Velika Kladuša	OSTALO	Sanacija divljih deponija premještanjem otpada na lokalnu općinsku deponiju ili na Regionalnu sanitarnu deponiju: <ul style="list-style-type: none"> • Uklanjanje otpada sa lokacije • Odvoza otpada do lokacije odlaganja. • Uređenja lokacije, tzv. „zatezanje terena“(ravnanje i nasipanje sloja humusa debljine 20 cm). • Deratizacija i dezinfekcije lokacije. • Postavljanje table o zabrani bacanja otpada na lokaciju. 	BAM 1.250	EUR 639,15
Mekanovići	Velika Kladuša	SREDNJE PRIORITETNA	Sanacija divljih deponija premještanjem otpada na lokalnu općinsku deponiju ili na Regionalnu sanitarnu deponiju: <ul style="list-style-type: none"> • Uklanjanje otpada sa lokacije • Odvoza otpada do lokacije odlaganja. • Uređenja lokacije, tzv. „zatezanje terena“(ravnanje i nasipanje sloja humusa debljine 20 cm). • Deratizacija i dezinfekcije lokacije. • Postavljanje table o zabrani bacanja otpada na lokaciju. 	BAM 8.918	EUR 4.559,45
Pjeskana Biljeg	Velika Kladuša	PRIORITETNA	Sanacija divljih deponija premještanjem otpada na lokalnu općinsku deponiju ili na Regionalnu sanitarnu deponiju: <ul style="list-style-type: none"> • Uklanjanje otpada sa lokacije • Odvoza otpada do lokacije odlaganja. • Uređenja lokacije, tzv. „zatezanje terena“(ravnanje i nasipanje sloja humusa debljine 20 cm). • Deratizacija i dezinfekcije lokacije. • Postavljanje table o zabrani bacanja otpada na lokaciju. 	BAM 39.505	EUR 20.198,68
Pjeskana Čelinja 1	Velika Kladuša	OSTALO	Sanacija divljih deponija premještanjem otpada na lokalnu općinsku deponiju ili na Regionalnu sanitarnu deponiju: <ul style="list-style-type: none"> • Uklanjanje otpada sa lokacije • Odvoza otpada do lokacije odlaganja. • Uređenja lokacije, tzv. „zatezanje terena“(ravnanje i nasipanje sloja humusa debljine 20 cm). • Deratizacija i dezinfekcije lokacije. • Postavljanje table o zabrani bacanja otpada na lokaciju. 	BAM 2.461	EUR 1.258,45

NAZIV DEPONJE	OPĆINA	PRIORITET ZA SANACIJU	METODE SANACIJE / REMEDIJACIJE	FINANSIJSKA SREDSTVA POTREBNA ZA SANACIJU [KM]	FINANSIJSKA SREDSTVA POTREBNA ZA SANACIJU [EUR]
Pjeskana Čelinja 2	Velika Kladuša	OSTALO	Sanacija divljih deponija premještanjem otpada na lokalnu općinsku deponiju ili na Regionalnu sanitarnu deponiju: <ul style="list-style-type: none"> • Uklanjanje otpada sa lokacije • Odvoza otpada do lokacije odlaganja. • Uređenja lokacije, tzv. „zatezanje terena“(ravnanje i nasipanje sloja humusa debljine 20 cm). • Deratizacija i dezinfekcije lokacije. • Postavljanje table o zabrani bacanja otpada na lokaciju. 	BAM 6.978	EUR 3.567,70
Polje	Velika Kladuša	PRIORITETNA	Sanacija divljih deponija premještanjem otpada na lokalnu općinsku deponiju ili na Regionalnu sanitarnu deponiju: <ul style="list-style-type: none"> • Uklanjanje otpada sa lokacije • Odvoza otpada do lokacije odlaganja. • Uređenja lokacije, tzv. „zatezanje terena“(ravnanje i nasipanje sloja humusa debljine 20 cm). • Deratizacija i dezinfekcije lokacije. • Postavljanje table o zabrani bacanja otpada na lokaciju. 	BAM 3.007	EUR 1.537,23
Rašinovac	Velika Kladuša	OSTALO	Sanacija divljih deponija premještanjem otpada na lokalnu općinsku deponiju ili na Regionalnu sanitarnu deponiju: <ul style="list-style-type: none"> • Uklanjanje otpada sa lokacije • Odvoza otpada do lokacije odlaganja. • Uređenja lokacije, tzv. „zatezanje terena“(ravnanje i nasipanje sloja humusa debljine 20 cm). • Deratizacija i dezinfekcije lokacije. • Postavljanje table o zabrani bacanja otpada na lokaciju. 	BAM 9.660	EUR 4.938,98
Ulica Ahmeta Fetagića	Velika Kladuša	SREDNJE PRIORITETNA	Sanacija divljih deponija premještanjem otpada na lokalnu općinsku deponiju ili na Regionalnu sanitarnu deponiju: <ul style="list-style-type: none"> • Uklanjanje otpada sa lokacije • Odvoza otpada do lokacije odlaganja. • Uređenja lokacije, tzv. „zatezanje terena“(ravnanje i nasipanje sloja humusa debljine 20 cm). • Deratizacija i dezinfekcije lokacije. • Postavljanje table o zabrani bacanja otpada na lokaciju. 	BAM 37.623	EUR 19.236,15

NAZIV DEPONJE	OPĆINA	PRIORITET ZA SANACIJU	METODE SANACIJE / REMEDIJACIJE	FINANSIJSKA SREDSTVA POTREBNA ZA SANACIJU [KM]	FINANSIJSKA SREDSTVA POTREBNA ZA SANACIJU [EUR]
Vatreni Mlin	Velika Kladuša	OSTALO	<p>Sanacija divljih deponija premještanjem otpada na lokalnu općinsku deponiju ili na Regionalnu sanitarnu deponiju:</p> <ul style="list-style-type: none"> • Uklanjanje otpada sa lokacije • Odvoza otpada do lokacije odlaganja. • Uređenja lokacije, tzv. „zatezanje terena“(ravnanje i nasipanje sloja humusa debljine 20 cm). • Deratizacija i dezinfekcije lokacije. • Postavljanje table o zabrani bacanja otpada na lokaciju. 	BAM 1.436	EUR 734,39
Za Grad 2	Velika Kladuša	OSTALO	<p>Sanacija divljih deponija premještanjem otpada na lokalnu općinsku deponiju ili na Regionalnu sanitarnu deponiju:</p> <ul style="list-style-type: none"> • Uklanjanje otpada sa lokacije • Odvoza otpada do lokacije odlaganja. • Uređenja lokacije, tzv. „zatezanje terena“(ravnanje i nasipanje sloja humusa debljine 20 cm). • Deratizacija i dezinfekcije lokacije. • Postavljanje table o zabrani bacanja otpada na lokaciju. 	BAM 2.381	EUR 1.217,39
Za Grad	Velika Kladuša	OSTALO	<p>Sanacija divljih deponija premještanjem otpada na lokalnu općinsku deponiju ili na Regionalnu sanitarnu deponiju:</p> <ul style="list-style-type: none"> • Uklanjanje otpada sa lokacije • Odvoza otpada do lokacije odlaganja. • Uređenja lokacije, tzv. „zatezanje terena“(ravnanje i nasipanje sloja humusa debljine 20 cm). • Deratizacija i dezinfekcije lokacije. • Postavljanje table o zabrani bacanja otpada na lokaciju. 	BAM 11.518	EUR 5.888,82
Zaobilaznica	Velika Kladuša	SREDNJE PRIORITETNA	<p>Sanacija divljih deponija premještanjem otpada na lokalnu općinsku deponiju ili na Regionalnu sanitarnu deponiju:</p> <ul style="list-style-type: none"> • Uklanjanje otpada sa lokacije • Odvoza otpada do lokacije odlaganja. • Uređenja lokacije, tzv. „zatezanje terena“(ravnanje i nasipanje sloja humusa debljine 20 cm). • Deratizacija i dezinfekcije lokacije. • Postavljanje table o zabrani bacanja otpada na lokaciju. 	BAM 5.778	EUR 2.954,15

NAZIV DEPONIJE	OPĆINA	PRIORITET ZA SANACIJU	METODE SANACIJE / REMEDIJACIJE	FINANSIJSKA SREDSTVA POTREBNA ZA SANACIJU [KM]	FINANSIJSKA SREDSTVA POTREBNA ZA SANACIJU [EUR]
Lokalna deponija Brvnik	Domaljevac-Šamac	VISOKO PRIORITETNA	Sanacija na licu mjesta: <ul style="list-style-type: none"> • Pripremni radovi • Izgradnja donjeg multibarijernog sloja radi izolacije otpada od okoline • Izgradnja obodnog kanala oko tijela deponije • Izgradnja ograde oko tijela deponije • Izgradnja sistema za sakupljanje deponijskih plinova • Izgradnja sistema za sakupljanje i prihvatanje procjednih deponijskih voda • Izgradnja gornjeg multibarijernog sloja uključujući i rekultivacioni sloj 	BAM 3.451.653	EUR 1.764.802,23
Ada	Odžak	OSTALO	Sanacija divljih deponija premještanjem otpada na lokalnu općinsku deponiju ili na Regionalnu sanitarnu deponiju: <ul style="list-style-type: none"> • Uklanjanje otpada sa lokacije • Odvoza otpada do lokacije odlaganja. • Uređenja lokacije, tzv. „zatezanje terena“(ravnanje i nasipanje sloja humusa debljine 20 cm). • Deratizacija i dezinfekcija lokacije. • Postavljanje table o zabrani bacanja otpada na lokaciju. 	BAM 346.736	EUR 177.283,21
Guščija bara	Odžak	PRIORITETNA	Sanacija divljih deponija premještanjem otpada na lokalnu općinsku deponiju ili na Regionalnu sanitarnu deponiju: <ul style="list-style-type: none"> • Uklanjanje otpada sa lokacije • Odvoza otpada do lokacije odlaganja. • Uređenja lokacije, tzv. „zatezanje terena“(ravnanje i nasipanje sloja humusa debljine 20 cm). • Deratizacija i dezinfekcija lokacije. • Postavljanje table o zabrani bacanja otpada na lokaciju. 	BAM 157.065	EUR 80.306,13
Prud (Struke)	Odžak	OSTALO	Sanacija divljih deponija premještanjem otpada na lokalnu općinsku deponiju ili na Regionalnu sanitarnu deponiju: <ul style="list-style-type: none"> • Uklanjanje otpada sa lokacije • Odvoza otpada do lokacije odlaganja. • Uređenja lokacije, tzv. „zatezanje terena“(ravnanje i nasipanje sloja humusa debljine 20 cm). • Deratizacija i dezinfekcija lokacije. • Postavljanje table o zabrani bacanja otpada na lokaciju. 	BAM 43.294	EUR 22.135,91

NAZIV DEPONJE	OPĆINA	PRIORITET ZA SANACIJU	METODE SANACIJE / REMEDIJACIJE	FINANSIJSKA SREDSTVA POTREBNA ZA SANACIJU [KM]	FINANSIJSKA SREDSTVA POTREBNA ZA SANACIJU [EUR]
Lokalna deponija Neteka	Odžak	VISOKO PRIORITETNA	Sanacija na licu mjesta: <ul style="list-style-type: none"> • Pripremni radovi • Izgradnja donjeg multibarijernog sloja radi izolacije otpada od okoline • Izgradnja obodnog kanala oko tijela deponije • Izgradnja ograde oko tijela deponije • Izgradnja sistema za sakupljanje deponijskih plinova • Izgradnja sistema za sakupljanje i prihvata procjednih deponijskih voda • Izgradnja gornjeg multibarijernog sloja uključujući i rekultivacioni sloj 	BAM 3.604.042	EUR 1.842.717,67
Lokalna deponija Dusine	Orašje	VISOKO PRIORITETNA	Sanacija na licu mjesta: <ul style="list-style-type: none"> • Pripremni radovi • Izgradnja donjeg multibarijernog sloja radi izolacije otpada od okoline • Izgradnja obodnog kanala oko tijela deponije • Izgradnja ograde oko tijela deponije • Izgradnja sistema za sakupljanje deponijskih plinova • Izgradnja sistema za sakupljanje i prihvata procjednih deponijskih voda • Izgradnja gornjeg multibarijernog sloja uključujući i rekultivacioni sloj 	BAM 9.968.698	EUR 5.096.914,38
Gajevi	Orašje	OSTALO	Sanacija divljih deponija premještanjem otpada na lokalnu općinsku deponiju ili na Regionalnu sanitarnu deponiju: <ul style="list-style-type: none"> • Uklanjanje otpada sa lokacije • Odvoza otpada do lokacije odlaganja. • Uređenja lokacije, tzv. „zatezanje terena“(ravnjanje i nasipanje sloja humusa debljine 20 cm). • Deratizacija i dezinfekcije lokacije. • Postavljanje table o zabrani bacanja otpada na lokaciju. 	BAM 207.964	EUR 106.330,46
Šibovače	Orašje	PRIORITETNA	Sanacija divljih deponija premještanjem otpada na lokalnu općinsku deponiju ili na Regionalnu sanitarnu deponiju: <ul style="list-style-type: none"> • Uklanjanje otpada sa lokacije • Odvoza otpada do lokacije odlaganja. • Uređenja lokacije, tzv. „zatezanje terena“(ravnjanje i nasipanje sloja humusa debljine 20 cm). • Deratizacija i dezinfekcije lokacije. • Postavljanje table o zabrani bacanja otpada na lokaciju. 	BAM 159.628	EUR 81.616,30

NAZIV DEPONIJE	OPĆINA	PRIORITET ZA SANACIJU	METODE SANACIJE / REMEDIJACIJE	FINANSIJSKA SREDSTVA POTREBNA ZA SANACIJU [KM]	FINANSIJSKA SREDSTVA POTREBNA ZA SANACIJU [EUR]
Baki	Orašje	PRIORITETNA	<p>Sanacija divljih deponija premještanjem otpada na lokalnu općinsku deponiju ili na Regionalnu sanitarnu deponiju:</p> <ul style="list-style-type: none"> • Uklanjanje otpada sa lokacije • Odvoza otpada do lokacije odlaganja. • Uređenja lokacije, tzv. „zatezanje terena“(ravnanje i nasipanje sloja humusa debljine 20 cm). • Deratizacija i dezinfekcije lokacije. • Postavljanje table o zabrani bacanja otpada na lokaciju. 	BAM 16.083	EUR 8.223,24
Draganovci	Orašje	OSTALO	<p>Sanacija divljih deponija premještanjem otpada na lokalnu općinsku deponiju ili na Regionalnu sanitarnu deponiju:</p> <ul style="list-style-type: none"> • Uklanjanje otpada sa lokacije • Odvoza otpada do lokacije odlaganja. • Uređenja lokacije, tzv. „zatezanje terena“(ravnanje i nasipanje sloja humusa debljine 20 cm). • Deratizacija i dezinfekcije lokacije. • Postavljanje table o zabrani bacanja otpada na lokaciju. 	BAM 15.304	EUR 7.824,80
Špionica	Orašje	PRIORITETNA	<p>Sanacija divljih deponija premještanjem otpada na lokalnu općinsku deponiju ili na Regionalnu sanitarnu deponiju:</p> <ul style="list-style-type: none"> • Uklanjanje otpada sa lokacije • Odvoza otpada do lokacije odlaganja. • Uređenja lokacije, tzv. „zatezanje terena“(ravnanje i nasipanje sloja humusa debljine 20 cm). • Deratizacija i dezinfekcije lokacije. • Postavljanje table o zabrani bacanja otpada na lokaciju. 	BAM 6.348	EUR 3.245,68
Lilići	Orašje	OSTALO	<p>Sanacija divljih deponija premještanjem otpada na lokalnu općinsku deponiju ili na Regionalnu sanitarnu deponiju:</p> <ul style="list-style-type: none"> • Uklanjanje otpada sa lokacije • Odvoza otpada do lokacije odlaganja. • Uređenja lokacije, tzv. „zatezanje terena“(ravnanje i nasipanje sloja humusa debljine 20 cm). • Deratizacija i dezinfekcije lokacije. • Postavljanje table o zabrani bacanja otpada na lokaciju. 	BAM 1.036	EUR 529,77

NAZIV DEPONJE	OPĆINA	PRIORITET ZA SANACIJU	METODE SANACIJE / REMEDIJACIJE	FINANSIJSKA SREDSTVA POTREBNA ZA SANACIJU [KM]	FINANSIJSKA SREDSTVA POTREBNA ZA SANACIJU [EUR]
Mehanika	Orašje	OSTALO	<p>Sanacija divljih deponija premještanjem otpada na lokalnu općinsku deponiju ili na Regionalnu sanitarnu deponiju:</p> <ul style="list-style-type: none"> • Uklanjanje otpada sa lokacije • Odvoza otpada do lokacije odlaganja. • Uređenja lokacije, tzv. „zatezanje terena“(ravnanje i nasipanje sloja humusa debljine 20 cm). • Deratizacija i dezinfekcije lokacije. • Postavljanje table o zabrani bacanja otpada na lokaciju. 	BAM 905	EUR 462,81
Gajići	Orašje	PRIORITETNA	<p>Sanacija divljih deponija premještanjem otpada na lokalnu općinsku deponiju ili na Regionalnu sanitarnu deponiju:</p> <ul style="list-style-type: none"> • Uklanjanje otpada sa lokacije • Odvoza otpada do lokacije odlaganja. • Uređenja lokacije, tzv. „zatezanje terena“(ravnanje i nasipanje sloja humusa debljine 20 cm). • Deratizacija i dezinfekcije lokacije. • Postavljanje table o zabrani bacanja otpada na lokaciju. 	BAM 1.197	EUR 612,13
Stanovi	Orašje	OSTALO	<p>Sanacija divljih deponija premještanjem otpada na lokalnu općinsku deponiju ili na Regionalnu sanitarnu deponiju:</p> <ul style="list-style-type: none"> • Uklanjanje otpada sa lokacije • Odvoza otpada do lokacije odlaganja. • Uređenja lokacije, tzv. „zatezanje terena“(ravnanje i nasipanje sloja humusa debljine 20 cm). • Deratizacija i dezinfekcije lokacije. • Postavljanje table o zabrani bacanja otpada na lokaciju. 	BAM 698	EUR 357,10
Stara cesta	Orašje	OSTALO	<p>Sanacija divljih deponija premještanjem otpada na lokalnu općinsku deponiju ili na Regionalnu sanitarnu deponiju:</p> <ul style="list-style-type: none"> • Uklanjanje otpada sa lokacije • Odvoza otpada do lokacije odlaganja. • Uređenja lokacije, tzv. „zatezanje terena“(ravnanje i nasipanje sloja humusa debljine 20 cm). • Deratizacija i dezinfekcije lokacije. • Postavljanje table o zabrani bacanja otpada na lokaciju. 	BAM 863	EUR 441,45

NAZIV DEPONIJE	OPĆINA	PRIORITET ZA SANACIJU	METODE SANACIJE / REMEDIJACIJE	FINANSIJSKA SREDSTVA POTREBNA ZA SANACIJU [KM]	FINANSIJSKA SREDSTVA POTREBNA ZA SANACIJU [EUR]
Lokalna deponija Grabovac	Gračanica	VISOKO PRIORITETNA	Sanacija na licu mjesta: <ul style="list-style-type: none"> • Pripremni radovi • Izgradnja donjeg multibarijernog sloja radi izolacije otpada od okoline • Izgradnja obodnog kanala oko tijela deponije • Izgradnja ograde oko tijela deponije • Izgradnja sistema za sakupljanje deponijskih plinova • Izgradnja sistema za sakupljanje i prihvatanje procjednih deponijskih voda • Izgradnja gornjeg multibarijernog sloja uključujući i rekultivacioni sloj 	BAM 11.327.376	EUR 5.791.595,32
Šuma Javor	Gračanica	PRIORITETNA	Sanacija divljih deponija premještanjem otpada na lokalnu općinsku deponiju ili na Regionalnu sanitarnu deponiju: <ul style="list-style-type: none"> • Uklanjanje otpada sa lokacije • Odvoza otpada do lokacije odlaganja. • Uređenja lokacije, tzv. „zatezanje terena“(ravnanje i nasipanje sloja humusa debljine 20 cm). • Deratizacija i dezinfekcija lokacije. • Postavljanje table o zabrani bacanja otpada na lokaciju. 	BAM 47.275	EUR 24.171,28
Ćozalovo brdo	Gračanica	PRIORITETNA	Sanacija divljih deponija premještanjem otpada na lokalnu općinsku deponiju ili na Regionalnu sanitarnu deponiju: <ul style="list-style-type: none"> • Uklanjanje otpada sa lokacije • Odvoza otpada do lokacije odlaganja. • Uređenja lokacije, tzv. „zatezanje terena“(ravnanje i nasipanje sloja humusa debljine 20 cm). • Deratizacija i dezinfekcija lokacije. • Postavljanje table o zabrani bacanja otpada na lokaciju. 	BAM 3.815	EUR 1.950,71
Put prema Sočkovcu	Gračanica	VISOKO PRIORITETNA	Sanacija divljih deponija premještanjem otpada na lokalnu općinsku deponiju ili na Regionalnu sanitarnu deponiju: <ul style="list-style-type: none"> • Uklanjanje otpada sa lokacije • Odvoza otpada do lokacije odlaganja. • Uređenja lokacije, tzv. „zatezanje terena“(ravnanje i nasipanje sloja humusa debljine 20 cm). • Deratizacija i dezinfekcija lokacije. • Postavljanje table o zabrani bacanja otpada na lokaciju. 	BAM 7.691	EUR 3.932,15

NAZIV DEPONJE	OPĆINA	PRIORITET ZA SANACIJU	METODE SANACIJE / REMEDIJACIJE	FINANSIJSKA SREDSTVA POTREBNA ZA SANACIJU [KM]	FINANSIJSKA SREDSTVA POTREBNA ZA SANACIJU [EUR]
Potok Mahala	Gračanica	OSTALO	Sanacija divljih deponija premještanjem otpada na lokalnu općinsku deponiju ili na Regionalnu sanitarnu deponiju: <ul style="list-style-type: none"> • Uklanjanje otpada sa lokacije • Odvoza otpada do lokacije odlaganja. • Uređenja lokacije, tzv. „zatezanje terena“(ravnanje i nasipanje sloja humusa debljine 20 cm). • Deratizacija i dezinfekcije lokacije. • Postavljanje table o zabrani bacanja otpada na lokaciju. 	BAM 8.026	EUR 4.103,41
Pribava	Gračanica	VISOKO PRIORITETNA	Sanacija divljih deponija premještanjem otpada na lokalnu općinsku deponiju ili na Regionalnu sanitarnu deponiju: <ul style="list-style-type: none"> • Uklanjanje otpada sa lokacije • Odvoza otpada do lokacije odlaganja. • Uređenja lokacije, tzv. „zatezanje terena“(ravnanje i nasipanje sloja humusa debljine 20 cm). • Deratizacija i dezinfekcije lokacije. • Postavljanje table o zabrani bacanja otpada na lokaciju. 	BAM 3.853	EUR 1.970,21
Rijeka	Gračanica	PRIORITETNA	Sanacija divljih deponija premještanjem otpada na lokalnu općinsku deponiju ili na Regionalnu sanitarnu deponiju: <ul style="list-style-type: none"> • Uklanjanje otpada sa lokacije • Odvoza otpada do lokacije odlaganja. • Uređenja lokacije, tzv. „zatezanje terena“(ravnanje i nasipanje sloja humusa debljine 20 cm). • Deratizacija i dezinfekcije lokacije. • Postavljanje table o zabrani bacanja otpada na lokaciju. 	BAM 3.271	EUR 1.672,20
Tmovci	Gračanica	PRIORITETNA	Sanacija divljih deponija premještanjem otpada na lokalnu općinsku deponiju ili na Regionalnu sanitarnu deponiju: <ul style="list-style-type: none"> • Uklanjanje otpada sa lokacije • Odvoza otpada do lokacije odlaganja. • Uređenja lokacije, tzv. „zatezanje terena“(ravnanje i nasipanje sloja humusa debljine 20 cm). • Deratizacija i dezinfekcije lokacije. • Postavljanje table o zabrani bacanja otpada na lokaciju. 	BAM 10.222	EUR 5.226,23

NAZIV DEPONIJE	OPĆINA	PRIORITET ZA SANACIJU	METODE SANACIJE / REMEDIJACIJE	FINANSIJSKA SREDSTVA POTREBNA ZA SANACIJU [KM]	FINANSIJSKA SREDSTVA POTREBNA ZA SANACIJU [EUR]
Lokalna deponija Huskici	Lukavac	VISOKO PRIORITETNA	Sanacija na licu mjesta: <ul style="list-style-type: none"> • Pripremni radovi • Izgradnja donjeg multibarijernog sloja radi izolacije otpada od okoline • Izgradnja obodnog kanala oko tijela deponije • Izgradnja ograde oko tijela deponije • Izgradnja sistema za sakupljanje deponijskih plinova • Izgradnja sistema za sakupljanje i prihvatanje procjednih deponijskih voda • Izgradnja gornjeg multibarijernog sloja uključujući i rekultivacioni sloj 	BAM 4.572.728	EUR 2.337.998,94
Vrljaja	Sapna	OSTALO	Sanacija divljih deponija premještanjem otpada na lokalnu općinsku deponiju ili na Regionalnu sanitarnu deponiju: <ul style="list-style-type: none"> • Uklanjanje otpada sa lokacije • Odvoza otpada do lokacije odlaganja. • Uređenja lokacije, tzv. „zatezanje terena“(ravnanje i nasipanje sloja humusa debljine 20 cm). • Deratizacija i dezinfekcija lokacije. • Postavljanje table o zabrani bacanja otpada na lokaciju. 	BAM 2.062	EUR 1.054,15
Blaganovo brdo	Sapna	OSTALO	Sanacija divljih deponija premještanjem otpada na lokalnu općinsku deponiju ili na Regionalnu sanitarnu deponiju: <ul style="list-style-type: none"> • Uklanjanje otpada sa lokacije • Odvoza otpada do lokacije odlaganja. • Uređenja lokacije, tzv. „zatezanje terena“(ravnanje i nasipanje sloja humusa debljine 20 cm). • Deratizacija i dezinfekcija lokacije. • Postavljanje table o zabrani bacanja otpada na lokaciju. 	BAM 5.435	EUR 2.778,88
Jasenovac	Sapna	OSTALO	Sanacija divljih deponija premještanjem otpada na lokalnu općinsku deponiju ili na Regionalnu sanitarnu deponiju: <ul style="list-style-type: none"> • Uklanjanje otpada sa lokacije • Odvoza otpada do lokacije odlaganja. • Uređenja lokacije, tzv. „zatezanje terena“(ravnanje i nasipanje sloja humusa debljine 20 cm). • Deratizacija i dezinfekcija lokacije. • Postavljanje table o zabrani bacanja otpada na lokaciju. 	BAM 2.085	EUR 1.065,89

NAZIV DEPONJE	OPĆINA	PRIORITET ZA SANACIJU	METODE SANACIJE / REMEDIJACIJE	FINANSIJSKA SREDSTVA POTREBNA ZA SANACIJU [KM]	FINANSIJSKA SREDSTVA POTREBNA ZA SANACIJU [EUR]
Hući potok Cerik	Sapna	OSTALO	Sanacija divljih deponija premještanjem otpada na lokalnu općinsku deponiju ili na Regionalnu sanitarnu deponiju: <ul style="list-style-type: none"> • Uklanjanje otpada sa lokacije • Odvoza otpada do lokacije odlaganja. • Uređenja lokacije, tzv. „zatezanje terena“(ravnanje i nasipanje sloja humusa debljine 20 cm). • Deratizacija i dezinfekcije lokacije. • Postavljanje table o zabrani bacanja otpada na lokaciju. 	BAM 1.884	EUR 963,19
Nevoljno	Sapna	OSTALO	Sanacija divljih deponija premještanjem otpada na lokalnu općinsku deponiju ili na Regionalnu sanitarnu deponiju: <ul style="list-style-type: none"> • Uklanjanje otpada sa lokacije • Odvoza otpada do lokacije odlaganja. • Uređenja lokacije, tzv. „zatezanje terena“(ravnanje i nasipanje sloja humusa debljine 20 cm). • Deratizacija i dezinfekcije lokacije. • Postavljanje table o zabrani bacanja otpada na lokaciju. 	BAM 1.615	EUR 825,52
Bukvanj	Sapna	OSTALO	Sanacija divljih deponija premještanjem otpada na lokalnu općinsku deponiju ili na Regionalnu sanitarnu deponiju: <ul style="list-style-type: none"> • Uklanjanje otpada sa lokacije • Odvoza otpada do lokacije odlaganja. • Uređenja lokacije, tzv. „zatezanje terena“(ravnanje i nasipanje sloja humusa debljine 20 cm). • Deratizacija i dezinfekcije lokacije. • Postavljanje table o zabrani bacanja otpada na lokaciju. 	BAM 2.291	EUR 1.171,51
Lokalna deponija Površinki kop Višća	Živinice	VISOKO PRIORITETNA	Sanacija na licu mjesta: <ul style="list-style-type: none"> • Pripremni radovi • Izgradnja donjeg multibarjernog sloja radi izolacije otpada od okoline • Izgradnja obodnog kanala oko tijela deponije • Izgradnja ograde oko tijela deponije • Izgradnja sistema za sakupljanje deponijskih plinova • Izgradnja sistema za sakupljanje i prihvatanje procjednih deponijskih voda • Izgradnja gornjeg multibarjernog sloja uključujući i rekultivacioni sloj 	BAM 2.057.378	EUR 1.051.920,47

NAZIV DEPONJE	OPĆINA	PRIORITET ZA SANACIJU	METODE SANACIJE / REMEDIJACIJE	FINANSIJSKA SREDSTVA POTREBNA ZA SANACIJU [KM]	FINANSIJSKA SREDSTVA POTREBNA ZA SANACIJU [EUR]
Usorska ulica	Doboj-Jug	VISOKO PRIORITETNA	<p>Sanacija divljih deponija premještanjem otpada na lokalnu općinsku deponiju ili na Regionalnu sanitarnu deponiju:</p> <ul style="list-style-type: none"> • Uklanjanje otpada sa lokacije • Odvoza otpada do lokacije odlaganja. • Uređenja lokacije, tzv. „zatezanje terena“(ravnanje i nasipanje sloja humusa debljine 20 cm). • Deratizacija i dezinfekcije lokacije. • Postavljanje table o zabrani bacanja otpada na lokaciju. 	BAM 1.267	EUR 647,70
Ada	Doboj-Jug	VISOKO PRIORITETNA	<p>Sanacija divljih deponija premještanjem otpada na lokalnu općinsku deponiju ili na Regionalnu sanitarnu deponiju:</p> <ul style="list-style-type: none"> • Uklanjanje otpada sa lokacije • Odvoza otpada do lokacije odlaganja. • Uređenja lokacije, tzv. „zatezanje terena“(ravnanje i nasipanje sloja humusa debljine 20 cm). • Deratizacija i dezinfekcije lokacije. • Postavljanje table o zabrani bacanja otpada na lokaciju. 	BAM 1.819	EUR 930,26
Bijela ploča 1	Maglaj	VISOKO PRIORITETNA	<p>Sanacija divljih deponija premještanjem otpada na lokalnu općinsku deponiju ili na Regionalnu sanitarnu deponiju:</p> <ul style="list-style-type: none"> • Uklanjanje otpada sa lokacije • Odvoza otpada do lokacije odlaganja. • Uređenja lokacije, tzv. „zatezanje terena“(ravnanje i nasipanje sloja humusa debljine 20 cm). • Deratizacija i dezinfekcije lokacije. • Postavljanje table o zabrani bacanja otpada na lokaciju. 	BAM 3.535	EUR 1.807,60
Bijela ploča 2	Maglaj	VISOKO PRIORITETNA	<p>Sanacija divljih deponija premještanjem otpada na lokalnu općinsku deponiju ili na Regionalnu sanitarnu deponiju:</p> <ul style="list-style-type: none"> • Uklanjanje otpada sa lokacije • Odvoza otpada do lokacije odlaganja. • Uređenja lokacije, tzv. „zatezanje terena“(ravnanje i nasipanje sloja humusa debljine 20 cm). • Deratizacija i dezinfekcije lokacije. • Postavljanje table o zabrani bacanja otpada na lokaciju. 	BAM 7.901	EUR 4.039,58

NAZIV DEPONJE	OPĆINA	PRIORITET ZA SANACIJU	METODE SANACIJE / REMEDIJACIJE	FINANSIJSKA SREDSTVA POTREBNA ZA SANACIJU [KM]	FINANSIJSKA SREDSTVA POTREBNA ZA SANACIJU [EUR]
Bijela ploča-Jandrošac	Maglaj	VISOKO PRIORITETNA	<p>Sanacija divljih deponija premještanjem otpada na lokalnu općinsku deponiju ili na Regionalnu sanitarnu deponiju:</p> <ul style="list-style-type: none"> • Uklanjanje otpada sa lokacije • Odvoza otpada do lokacije odlaganja. • Uređenja lokacije, tzv. „zatezanje terena“(ravnanje i nasipanje sloja humusa debljine 20 cm). • Deratizacija i dezinfekcije lokacije. • Postavljanje table o zabrani bacanja otpada na lokaciju. 	BAM 10.240	EUR 5.235,47
Bijela ploča-Parnica	Maglaj	VISOKO PRIORITETNA	<p>Sanacija divljih deponija premještanjem otpada na lokalnu općinsku deponiju ili na Regionalnu sanitarnu deponiju:</p> <ul style="list-style-type: none"> • Uklanjanje otpada sa lokacije • Odvoza otpada do lokacije odlaganja. • Uređenja lokacije, tzv. „zatezanje terena“(ravnanje i nasipanje sloja humusa debljine 20 cm). • Deratizacija i dezinfekcije lokacije. • Postavljanje table o zabrani bacanja otpada na lokaciju. 	BAM 18.366	EUR 9.390,56
Bočinja	Maglaj	VISOKO PRIORITETNA	<p>Sanacija divljih deponija premještanjem otpada na lokalnu općinsku deponiju ili na Regionalnu sanitarnu deponiju:</p> <ul style="list-style-type: none"> • Uklanjanje otpada sa lokacije • Odvoza otpada do lokacije odlaganja. • Uređenja lokacije, tzv. „zatezanje terena“(ravnanje i nasipanje sloja humusa debljine 20 cm). • Deratizacija i dezinfekcije lokacije. • Postavljanje table o zabrani bacanja otpada na lokaciju. 	BAM 5.889	EUR 3.010,84
Krsno polje	Maglaj	VISOKO PRIORITETNA	<p>Sanacija divljih deponija premještanjem otpada na lokalnu općinsku deponiju ili na Regionalnu sanitarnu deponiju:</p> <ul style="list-style-type: none"> • Uklanjanje otpada sa lokacije • Odvoza otpada do lokacije odlaganja. • Uređenja lokacije, tzv. „zatezanje terena“(ravnanje i nasipanje sloja humusa debljine 20 cm). • Deratizacija i dezinfekcije lokacije. • Postavljanje table o zabrani bacanja otpada na lokaciju. 	BAM 6.043	EUR 3.089,70

NAZIV DEPONJE	OPĆINA	PRIORITET ZA SANACIJU	METODE SANACIJE / REMEDIJACIJE	FINANSIJSKA SREDSTVA POTREBNA ZA SANACIJU [KM]	FINANSIJSKA SREDSTVA POTREBNA ZA SANACIJU [EUR]
Natron Hayat Nekolja	Maglaj	OSTALO	Sanacija divljih deponija premještanjem otpada na lokalnu općinsku deponiju ili na Regionalnu sanitarnu deponiju: <ul style="list-style-type: none"> • Uklanjanje otpada sa lokacije • Odvoza otpada do lokacije odlaganja. • Uređenja lokacije, tzv. „zatezanje terena“(ravnanje i nasipanje sloja humusa debljine 20 cm). • Deratizacija i dezinfekcije lokacije. • Postavljanje table o zabrani bacanja otpada na lokaciju. 	BAM 35.490	EUR 18.145,79
Ulišnjak 1	Maglaj	VISOKO PRIORITETNA	Sanacija divljih deponija premještanjem otpada na lokalnu općinsku deponiju ili na Regionalnu sanitarnu deponiju: <ul style="list-style-type: none"> • Uklanjanje otpada sa lokacije • Odvoza otpada do lokacije odlaganja. • Uređenja lokacije, tzv. „zatezanje terena“(ravnanje i nasipanje sloja humusa debljine 20 cm). • Deratizacija i dezinfekcije lokacije. • Postavljanje table o zabrani bacanja otpada na lokaciju. 	BAM 5.863	EUR 2.997,83
Ulišnjak 2	Maglaj	VISOKO PRIORITETNA	Sanacija divljih deponija premještanjem otpada na lokalnu općinsku deponiju ili na Regionalnu sanitarnu deponiju: <ul style="list-style-type: none"> • Uklanjanje otpada sa lokacije • Odvoza otpada do lokacije odlaganja. • Uređenja lokacije, tzv. „zatezanje terena“(ravnanje i nasipanje sloja humusa debljine 20 cm). • Deratizacija i dezinfekcije lokacije. • Postavljanje table o zabrani bacanja otpada na lokaciju. 	BAM 2.971	EUR 1.518,88
Ulišnjak 3	Maglaj	VISOKO PRIORITETNA	Sanacija divljih deponija premještanjem otpada na lokalnu općinsku deponiju ili na Regionalnu sanitarnu deponiju: <ul style="list-style-type: none"> • Uklanjanje otpada sa lokacije • Odvoza otpada do lokacije odlaganja. • Uređenja lokacije, tzv. „zatezanje terena“(ravnanje i nasipanje sloja humusa debljine 20 cm). • Deratizacija i dezinfekcije lokacije. • Postavljanje table o zabrani bacanja otpada na lokaciju. 	BAM 4.232	EUR 2.163,75

NAZIV DEPONJE	OPĆINA	PRIORITET ZA SANACIJU	METODE SANACIJE / REMEDIJACIJE	FINANSIJSKA SREDSTVA POTREBNA ZA SANACIJU [KM]	FINANSIJSKA SREDSTVA POTREBNA ZA SANACIJU [EUR]
Ulišnjak 4	Maglaj	VISOKO PRIORITETNA	<p>Sanacija divljih deponija premještanjem otpada na lokalnu općinsku deponiju ili na Regionalnu sanitarnu deponiju:</p> <ul style="list-style-type: none"> • Uklanjanje otpada sa lokacije • Odvoza otpada do lokacije odlaganja. • Uređenja lokacije, tzv. „zatezanje terena“(ravnanje i nasipanje sloja humusa debljine 20 cm). • Deratizacija i dezinfekcije lokacije. • Postavljanje table o zabrani bacanja otpada na lokaciju. 	BAM 6.070	EUR 3.103,40
Ulišnjak 5	Maglaj	VISOKO PRIORITETNA	<p>Sanacija divljih deponija premještanjem otpada na lokalnu općinsku deponiju ili na Regionalnu sanitarnu deponiju:</p> <ul style="list-style-type: none"> • Uklanjanje otpada sa lokacije • Odvoza otpada do lokacije odlaganja. • Uređenja lokacije, tzv. „zatezanje terena“(ravnanje i nasipanje sloja humusa debljine 20 cm). • Deratizacija i dezinfekcije lokacije. • Postavljanje table o zabrani bacanja otpada na lokaciju. 	BAM 5.962	EUR 3.048,08
Lokalna deponija Nekođa	Maglaj	VISOKO PRIORITETNA	<p>Sanacija na licu mjesta:</p> <ul style="list-style-type: none"> • Pripremni radovi • Izgradnja donjeg multibarijernog sloja radi izolacije otpada od okoline • Izgradnja obodnog kanala oko tijela deponije • Izgradnja ograde oko tijela deponije • Izgradnja sistema za sakupljanje deponijskih plinova • Izgradnja sistema za sakupljanje i prihvatanje procjednih deponijskih voda • Izgradnja gornjeg multibarijernog sloja uključujući i rekultivacioni sloj 	BAM 422.236	EUR 215.885,98
Lokalna deponija Gradina	Olovo	VISOKO PRIORITETNA	<p>Sanacija na licu mjesta:</p> <ul style="list-style-type: none"> • Pripremni radovi • Izgradnja donjeg multibarijernog sloja radi izolacije otpada od okoline • Izgradnja obodnog kanala oko tijela deponije • Izgradnja ograde oko tijela deponije • Izgradnja sistema za sakupljanje deponijskih plinova • Izgradnja sistema za sakupljanje i prihvatanje procjednih deponijskih voda • Izgradnja gornjeg multibarijernog sloja uključujući i rekultivacioni sloj 	BAM 853.033	EUR 436.148,96

NAZIV DEPONJE	OPĆINA	PRIORITET ZA SANACIJU	METODE SANACIJE / REMEDIJACIJE	FINANSIJSKA SREDSTVA POTREBNA ZA SANACIJU [KM]	FINANSIJSKA SREDSTVA POTREBNA ZA SANACIJU [EUR]
Petrovići 1	Olovo	PRIORITETNA	<p>Sanacija divljih deponija premještanjem otpada na lokalnu općinsku deponiju ili na Regionalnu sanitarnu deponiju:</p> <ul style="list-style-type: none"> • Uklanjanje otpada sa lokacije • Odvoza otpada do lokacije odlaganja. • Uređenja lokacije, tzv. „zatezanje terena“(ravnanje i nasipanje sloja humusa debljine 20 cm). • Deratizacija i dezinfekcije lokacije. • Postavljanje table o zabrani bacanja otpada na lokaciju. 	BAM 57.024	EUR 29.155,91
Petrovići 2	Olovo	PRIORITETNA	<p>Sanacija divljih deponija premještanjem otpada na lokalnu općinsku deponiju ili na Regionalnu sanitarnu deponiju:</p> <ul style="list-style-type: none"> • Uklanjanje otpada sa lokacije • Odvoza otpada do lokacije odlaganja. • Uređenja lokacije, tzv. „zatezanje terena“(ravnanje i nasipanje sloja humusa debljine 20 cm). • Deratizacija i dezinfekcije lokacije. • Postavljanje table o zabrani bacanja otpada na lokaciju. 	BAM 15.683	EUR 8.018,54
Ponjerka	Olovo	SREDNJE PRIORITETNA	<p>Sanacija divljih deponija premještanjem otpada na lokalnu općinsku deponiju ili na Regionalnu sanitarnu deponiju:</p> <ul style="list-style-type: none"> • Uklanjanje otpada sa lokacije • Odvoza otpada do lokacije odlaganja. • Uređenja lokacije, tzv. „zatezanje terena“(ravnanje i nasipanje sloja humusa debljine 20 cm). • Deratizacija i dezinfekcije lokacije. • Postavljanje table o zabrani bacanja otpada na lokaciju. 	BAM 27.061	EUR 13.836,23
Bukov do	Olovo	SREDNJE PRIORITETNA	<p>Sanacija divljih deponija premještanjem otpada na lokalnu općinsku deponiju ili na Regionalnu sanitarnu deponiju:</p> <ul style="list-style-type: none"> • Uklanjanje otpada sa lokacije • Odvoza otpada do lokacije odlaganja. • Uređenja lokacije, tzv. „zatezanje terena“(ravnanje i nasipanje sloja humusa debljine 20 cm). • Deratizacija i dezinfekcije lokacije. • Postavljanje table o zabrani bacanja otpada na lokaciju. 	BAM 56.949	EUR 29.117,52

NAZIV DEPONIJE	OPĆINA	PRIORITET ZA SANACIJU	METODE SANACIJE / REMEDIJACIJE	FINANSIJSKA SREDSTVA POTREBNA ZA SANACIJU [KM]	FINANSIJSKA SREDSTVA POTREBNA ZA SANACIJU [EUR]
Careva ćuprija	Olovo	OSTALO	<p>Sanacija divljih deponija premještanjem otpada na lokalnu općinsku deponiju ili na Regionalnu sanitarnu deponiju:</p> <ul style="list-style-type: none"> • Uklanjanje otpada sa lokacije • Odvoza otpada do lokacije odlaganja. • Uređenja lokacije, tzv. „zatezanje terena“(ravnanje i nasipanje sloja humusa debljine 20 cm). • Deratizacija i dezinfekcije lokacije. • Postavljanje table o zabrani bacanja otpada na lokaciju. 	BAM 23.184	EUR 11.854,04
Careva ćuprija Rijeka	Olovo	OSTALO	<p>Sanacija divljih deponija premještanjem otpada na lokalnu općinsku deponiju ili na Regionalnu sanitarnu deponiju:</p> <ul style="list-style-type: none"> • Uklanjanje otpada sa lokacije • Odvoza otpada do lokacije odlaganja. • Uređenja lokacije, tzv. „zatezanje terena“(ravnanje i nasipanje sloja humusa debljine 20 cm). • Deratizacija i dezinfekcije lokacije. • Postavljanje table o zabrani bacanja otpada na lokaciju. 	BAM 38.269	EUR 19.566,42
Jelaške 1	Olovo	OSTALO	<p>Sanacija divljih deponija premještanjem otpada na lokalnu općinsku deponiju ili na Regionalnu sanitarnu deponiju:</p> <ul style="list-style-type: none"> • Uklanjanje otpada sa lokacije • Odvoza otpada do lokacije odlaganja. • Uređenja lokacije, tzv. „zatezanje terena“(ravnanje i nasipanje sloja humusa debljine 20 cm). • Deratizacija i dezinfekcije lokacije. • Postavljanje table o zabrani bacanja otpada na lokaciju. 	BAM 56.807	EUR 29.044,89
Jelaške 2	Olovo	OSTALO	<p>Sanacija divljih deponija premještanjem otpada na lokalnu općinsku deponiju ili na Regionalnu sanitarnu deponiju:</p> <ul style="list-style-type: none"> • Uklanjanje otpada sa lokacije • Odvoza otpada do lokacije odlaganja. • Uređenja lokacije, tzv. „zatezanje terena“(ravnanje i nasipanje sloja humusa debljine 20 cm). • Deratizacija i dezinfekcije lokacije. • Postavljanje table o zabrani bacanja otpada na lokaciju. 	BAM 34.705	EUR 17.744,21

NAZIV DEPONJE	OPĆINA	PRIORITET ZA SANACIJU	METODE SANACIJE / REMEDIJACIJE	FINANSIJSKA SREDSTVA POTREBNA ZA SANACIJU [KM]	FINANSIJSKA SREDSTVA POTREBNA ZA SANACIJU [EUR]
Kamensko	Olovo	OSTALO	<p>Sanacija divljih deponija premještanjem otpada na lokalnu općinsku deponiju ili na Regionalnu sanitarnu deponiju:</p> <ul style="list-style-type: none"> • Uklanjanje otpada sa lokacije • Odvoza otpada do lokacije odlaganja. • Uređenja lokacije, tzv. „zatezanje terena“(ravnanje i nasipanje sloja humusa debljine 20 cm). • Deratizacija i dezinfekcije lokacije. • Postavljanje table o zabrani bacanja otpada na lokaciju. 	BAM 94.440	EUR 48.286,58
Križevići	Olovo	SREDNJE PRIORITETNA	<p>Sanacija divljih deponija premještanjem otpada na lokalnu općinsku deponiju ili na Regionalnu sanitarnu deponiju:</p> <ul style="list-style-type: none"> • Uklanjanje otpada sa lokacije • Odvoza otpada do lokacije odlaganja. • Uređenja lokacije, tzv. „zatezanje terena“(ravnanje i nasipanje sloja humusa debljine 20 cm). • Deratizacija i dezinfekcije lokacije. • Postavljanje table o zabrani bacanja otpada na lokaciju. 	BAM 6.145	EUR 3.141,76
Milankovići	Olovo	SREDNJE PRIORITETNA	<p>Sanacija divljih deponija premještanjem otpada na lokalnu općinsku deponiju ili na Regionalnu sanitarnu deponiju:</p> <ul style="list-style-type: none"> • Uklanjanje otpada sa lokacije • Odvoza otpada do lokacije odlaganja. • Uređenja lokacije, tzv. „zatezanje terena“(ravnanje i nasipanje sloja humusa debljine 20 cm). • Deratizacija i dezinfekcije lokacije. • Postavljanje table o zabrani bacanja otpada na lokaciju. 	BAM 13.499	EUR 6.901,87
Solun Hadre	Olovo	SREDNJE PRIORITETNA	<p>Sanacija divljih deponija premještanjem otpada na lokalnu općinsku deponiju ili na Regionalnu sanitarnu deponiju:</p> <ul style="list-style-type: none"> • Uklanjanje otpada sa lokacije • Odvoza otpada do lokacije odlaganja. • Uređenja lokacije, tzv. „zatezanje terena“(ravnanje i nasipanje sloja humusa debljine 20 cm). • Deratizacija i dezinfekcije lokacije. • Postavljanje table o zabrani bacanja otpada na lokaciju. 	BAM 81.699	EUR 41.772,23

NAZIV DEPONJE	OPĆINA	PRIORITET ZA SANACIJU	METODE SANACIJE / REMEDIJACIJE	FINANSIJSKA SREDSTVA POTREBNA ZA SANACIJU [KM]	FINANSIJSKA SREDSTVA POTREBNA ZA SANACIJU [EUR]
Lokalna deponija Bukva	Tešanj	VISOKO PRIORITETNA	Sanacija na licu mjesta: <ul style="list-style-type: none"> • Pripremni radovi • Izgradnja donjeg multibarijernog sloja radi izolacije otpada od okoline • Izgradnja obodnog kanala oko tijela deponije • Izgradnja ograde oko tijela deponije • Izgradnja sistema za sakupljanje deponijskih plinova • Izgradnja sistema za sakupljanje i prihvrat procjednih deponijskih voda • Izgradnja gornjeg multibarijernog sloja uključujući i rekultivacioni sloj 	BAM 3.557.505	EUR 1.818.923,42
Lokalna deponija Kota	Vareš	VISOKO PRIORITETNA	Sanacija na licu mjesta: <ul style="list-style-type: none"> • Pripremni radovi • Izgradnja donjeg multibarijernog sloja radi izolacije otpada od okoline • Izgradnja obodnog kanala oko tijela deponije • Izgradnja ograde oko tijela deponije • Izgradnja sistema za sakupljanje deponijskih plinova • Izgradnja sistema za sakupljanje i prihvrat procjednih deponijskih voda • Izgradnja gornjeg multibarijernog sloja uključujući i rekultivacioni sloj 	BAM 8.606.857	EUR 4.400.616,21
Smreka	Vareš	SREDNJE PRIORITETNA	Sanacija divljih deponija premještanjem otpada na lokalnu općinsku deponiju ili na Regionalnu sanitarnu deponiju: <ul style="list-style-type: none"> • Uklanjanje otpada sa lokacije • Odvoza otpada do lokacije odlaganja. • Uređenja lokacije, tzv. „zatezanje terena“(ravnanje i nasipanje sloja humusa debljine 20 cm). • Deratizacija i dezinfekcije lokacije. • Postavljanje table o zabrani bacanja otpada na lokaciju. 	BAM 8.298	EUR 4.242,80
Ahmetovac	Zavidovići	OSTALO	Sanacija divljih deponija premještanjem otpada na lokalnu općinsku deponiju ili na Regionalnu sanitarnu deponiju: <ul style="list-style-type: none"> • Uklanjanje otpada sa lokacije • Odvoza otpada do lokacije odlaganja. • Uređenja lokacije, tzv. „zatezanje terena“(ravnanje i nasipanje sloja humusa debljine 20 cm). • Deratizacija i dezinfekcije lokacije. • Postavljanje table o zabrani bacanja otpada na lokaciju. 	BAM 15.736	EUR 8.045,69

NAZIV DEPONJE	OPĆINA	PRIORITET ZA SANACIJU	METODE SANACIJE / REMEDIJACIJE	FINANSIJSKA SREDSTVA POTREBNA ZA SANACIJU [KM]	FINANSIJSKA SREDSTVA POTREBNA ZA SANACIJU [EUR]
Bajvati	Zavidovići	SREDNJE PRIORITETNA	<p>Sanacija divljih deponija premještanjem otpada na lokalnu općinsku deponiju ili na Regionalnu sanitarnu deponiju:</p> <ul style="list-style-type: none"> • Uklanjanje otpada sa lokacije • Odvoza otpada do lokacije odlaganja. • Uređenja lokacije, tzv. „zatezanje terena“(ravnanje i nasipanje sloja humusa debljine 20 cm). • Deratizacija i dezinfekcije lokacije. • Postavljanje table o zabrani bacanja otpada na lokaciju. 	BAM 10.083	EUR 5.155,30
Omerčevići-Brezik	Zavidovići	PRIORITETNA	<p>Sanacija divljih deponija premještanjem otpada na lokalnu općinsku deponiju ili na Regionalnu sanitarnu deponiju:</p> <ul style="list-style-type: none"> • Uklanjanje otpada sa lokacije • Odvoza otpada do lokacije odlaganja. • Uređenja lokacije, tzv. „zatezanje terena“(ravnanje i nasipanje sloja humusa debljine 20 cm). • Deratizacija i dezinfekcije lokacije. • Postavljanje table o zabrani bacanja otpada na lokaciju. 	BAM 11.961	EUR 6.115,60
Cizme blato mujići	Zavidovići	OSTALO	<p>Sanacija divljih deponija premještanjem otpada na lokalnu općinsku deponiju ili na Regionalnu sanitarnu deponiju:</p> <ul style="list-style-type: none"> • Uklanjanje otpada sa lokacije • Odvoza otpada do lokacije odlaganja. • Uređenja lokacije, tzv. „zatezanje terena“(ravnanje i nasipanje sloja humusa debljine 20 cm). • Deratizacija i dezinfekcije lokacije. • Postavljanje table o zabrani bacanja otpada na lokaciju. 	BAM 9.798	EUR 5.009,64
Borovnica	Zavidovići	SREDNJE PRIORITETNA	<p>Sanacija divljih deponija premještanjem otpada na lokalnu općinsku deponiju ili na Regionalnu sanitarnu deponiju:</p> <ul style="list-style-type: none"> • Uklanjanje otpada sa lokacije • Odvoza otpada do lokacije odlaganja. • Uređenja lokacije, tzv. „zatezanje terena“(ravnanje i nasipanje sloja humusa debljine 20 cm). • Deratizacija i dezinfekcije lokacije. • Postavljanje table o zabrani bacanja otpada na lokaciju. 	BAM 3.261	EUR 1.667,37

NAZIV DEPONJE	OPĆINA	PRIORITET ZA SANACIJU	METODE SANACIJE / REMEDIJACIJE	FINANSIJSKA SREDSTVA POTREBNA ZA SANACIJU [KM]	FINANSIJSKA SREDSTVA POTREBNA ZA SANACIJU [EUR]
Brezici Borovica	Zavidovići	OSTALO	Sanacija divljih deponija premještanjem otpada na lokalnu općinsku deponiju ili na Regionalnu sanitarnu deponiju: <ul style="list-style-type: none"> • Uklanjanje otpada sa lokacije • Odvoza otpada do lokacije odlaganja. • Uređenja lokacije, tzv. „zatezanje terena“(ravnanje i nasipanje sloja humusa debljine 20 cm). • Deratizacija i dezinfekcije lokacije. • Postavljanje table o zabrani bacanja otpada na lokaciju. 	BAM 6.370	EUR 3.256,76
Čajrice	Zavidovići	SREDNJE PRIORITETNA	Sanacija divljih deponija premještanjem otpada na lokalnu općinsku deponiju ili na Regionalnu sanitarnu deponiju: <ul style="list-style-type: none"> • Uklanjanje otpada sa lokacije • Odvoza otpada do lokacije odlaganja. • Uređenja lokacije, tzv. „zatezanje terena“(ravnanje i nasipanje sloja humusa debljine 20 cm). • Deratizacija i dezinfekcije lokacije. • Postavljanje table o zabrani bacanja otpada na lokaciju. 	BAM 4.450	EUR 2.275,25
Crnjevo 1	Zavidovići	OSTALO	Sanacija divljih deponija premještanjem otpada na lokalnu općinsku deponiju ili na Regionalnu sanitarnu deponiju: <ul style="list-style-type: none"> • Uklanjanje otpada sa lokacije • Odvoza otpada do lokacije odlaganja. • Uređenja lokacije, tzv. „zatezanje terena“(ravnanje i nasipanje sloja humusa debljine 20 cm). • Deratizacija i dezinfekcije lokacije. • Postavljanje table o zabrani bacanja otpada na lokaciju. 	BAM 2.628	EUR 1.343,85
Crnjevo 2	Zavidovići	OSTALO	Sanacija divljih deponija premještanjem otpada na lokalnu općinsku deponiju ili na Regionalnu sanitarnu deponiju: <ul style="list-style-type: none"> • Uklanjanje otpada sa lokacije • Odvoza otpada do lokacije odlaganja. • Uređenja lokacije, tzv. „zatezanje terena“(ravnanje i nasipanje sloja humusa debljine 20 cm). • Deratizacija i dezinfekcije lokacije. • Postavljanje table o zabrani bacanja otpada na lokaciju. 	BAM 2.797	EUR 1.430,28

NAZIV DEPONJE	OPĆINA	PRIORITET ZA SANACIJU	METODE SANACIJE / REMEDIJACIJE	FINANSIJSKA SREDSTVA POTREBNA ZA SANACIJU [KM]	FINANSIJSKA SREDSTVA POTREBNA ZA SANACIJU [EUR]
Duboki potok 1	Zavidovići	SREDNJE PRIORITETNA	<p>Sanacija divljih deponija premještanjem otpada na lokalnu općinsku deponiju ili na Regionalnu sanitarnu deponiju:</p> <ul style="list-style-type: none"> • Uklanjanje otpada sa lokacije • Odvoza otpada do lokacije odlaganja. • Uređenja lokacije, tzv. „zatezanje terena“(ravnanje i nasipanje sloja humusa debljine 20 cm). • Deratizacija i dezinfekcije lokacije. • Postavljanje table o zabrani bacanja otpada na lokaciju. 	BAM 1.880	EUR 961,16
Duboki potok 2	Zavidovići	SREDNJE PRIORITETNA	<p>Sanacija divljih deponija premještanjem otpada na lokalnu općinsku deponiju ili na Regionalnu sanitarnu deponiju:</p> <ul style="list-style-type: none"> • Uklanjanje otpada sa lokacije • Odvoza otpada do lokacije odlaganja. • Uređenja lokacije, tzv. „zatezanje terena“(ravnanje i nasipanje sloja humusa debljine 20 cm). • Deratizacija i dezinfekcije lokacije. • Postavljanje table o zabrani bacanja otpada na lokaciju. 	BAM 1.637	EUR 837,03
Brezik	Zavidovići	OSTALO	<p>Sanacija divljih deponija premještanjem otpada na lokalnu općinsku deponiju ili na Regionalnu sanitarnu deponiju:</p> <ul style="list-style-type: none"> • Uklanjanje otpada sa lokacije • Odvoza otpada do lokacije odlaganja. • Uređenja lokacije, tzv. „zatezanje terena“(ravnanje i nasipanje sloja humusa debljine 20 cm). • Deratizacija i dezinfekcije lokacije. • Postavljanje table o zabrani bacanja otpada na lokaciju. 	BAM 8.533	EUR 4.362,73
Hodžića polje	Zavidovići	OSTALO	<p>Sanacija divljih deponija premještanjem otpada na lokalnu općinsku deponiju ili na Regionalnu sanitarnu deponiju:</p> <ul style="list-style-type: none"> • Uklanjanje otpada sa lokacije • Odvoza otpada do lokacije odlaganja. • Uređenja lokacije, tzv. „zatezanje terena“(ravnanje i nasipanje sloja humusa debljine 20 cm). • Deratizacija i dezinfekcije lokacije. • Postavljanje table o zabrani bacanja otpada na lokaciju. 	BAM 6.321	EUR 3.231,91

NAZIV DEPONJE	OPĆINA	PRIORITET ZA SANACIJU	METODE SANACIJE / REMEDIJACIJE	FINANSIJSKA SREDSTVA POTREBNA ZA SANACIJU [KM]	FINANSIJSKA SREDSTVA POTREBNA ZA SANACIJU [EUR]
Kašćunac 1	Zavidovići	SREDNJE PRIORITETNA	Sanacija divljih deponija premještanjem otpada na lokalnu općinsku deponiju ili na Regionalnu sanitarnu deponiju: <ul style="list-style-type: none"> • Uklanjanje otpada sa lokacije • Odvoza otpada do lokacije odlaganja. • Uređenja lokacije, tzv. „zatezanje terena“(ravnanje i nasipanje sloja humusa debljine 20 cm). • Deratizacija i dezinfekcije lokacije. • Postavljanje table o zabrani bacanja otpada na lokaciju. 	BAM 2.751	EUR 1.406,45
Kašćunac 2	Zavidovići	SREDNJE PRIORITETNA	Sanacija divljih deponija premještanjem otpada na lokalnu općinsku deponiju ili na Regionalnu sanitarnu deponiju: <ul style="list-style-type: none"> • Uklanjanje otpada sa lokacije • Odvoza otpada do lokacije odlaganja. • Uređenja lokacije, tzv. „zatezanje terena“(ravnanje i nasipanje sloja humusa debljine 20 cm). • Deratizacija i dezinfekcije lokacije. • Postavljanje table o zabrani bacanja otpada na lokaciju. 	BAM 1.949	EUR 996,72
Krčevine	Zavidovići	OSTALO	Sanacija divljih deponija premještanjem otpada na lokalnu općinsku deponiju ili na Regionalnu sanitarnu deponiju: <ul style="list-style-type: none"> • Uklanjanje otpada sa lokacije • Odvoza otpada do lokacije odlaganja. • Uređenja lokacije, tzv. „zatezanje terena“(ravnanje i nasipanje sloja humusa debljine 20 cm). • Deratizacija i dezinfekcije lokacije. • Postavljanje table o zabrani bacanja otpada na lokaciju. 	BAM 536	EUR 274,05
Krš	Zavidovići	OSTALO	Sanacija divljih deponija premještanjem otpada na lokalnu općinsku deponiju ili na Regionalnu sanitarnu deponiju: <ul style="list-style-type: none"> • Uklanjanje otpada sa lokacije • Odvoza otpada do lokacije odlaganja. • Uređenja lokacije, tzv. „zatezanje terena“(ravnanje i nasipanje sloja humusa debljine 20 cm). • Deratizacija i dezinfekcije lokacije. • Postavljanje table o zabrani bacanja otpada na lokaciju. 	BAM 1.351	EUR 690,93

NAZIV DEPONJE	OPĆINA	PRIORITET ZA SANACIJU	METODE SANACIJE / REMEDIJACIJE	FINANSIJSKA SREDSTVA POTREBNA ZA SANACIJU [KM]	FINANSIJSKA SREDSTVA POTREBNA ZA SANACIJU [EUR]
Kučice 1	Zavidovići	SREDNJE PRIORITETNA	Sanacija divljih deponija premještanjem otpada na lokalnu općinsku deponiju ili na Regionalnu sanitarnu deponiju: <ul style="list-style-type: none"> • Uklanjanje otpada sa lokacije • Odvoza otpada do lokacije odlaganja. • Uređenja lokacije, tzv. „zatezanje terena“(ravnanje i nasipanje sloja humusa debljine 20 cm). • Deratizacija i dezinfekcije lokacije. • Postavljanje table o zabrani bacanja otpada na lokaciju. 	BAM 1.293	EUR 661,10
Lađenik	Zavidovići	OSTALO	Sanacija divljih deponija premještanjem otpada na lokalnu općinsku deponiju ili na Regionalnu sanitarnu deponiju: <ul style="list-style-type: none"> • Uklanjanje otpada sa lokacije • Odvoza otpada do lokacije odlaganja. • Uređenja lokacije, tzv. „zatezanje terena“(ravnanje i nasipanje sloja humusa debljine 20 cm). • Deratizacija i dezinfekcije lokacije. • Postavljanje table o zabrani bacanja otpada na lokaciju. 	BAM 2.589	EUR 1.323,93
Marušići	Zavidovići	OSTALO	Sanacija divljih deponija premještanjem otpada na lokalnu općinsku deponiju ili na Regionalnu sanitarnu deponiju: <ul style="list-style-type: none"> • Uklanjanje otpada sa lokacije • Odvoza otpada do lokacije odlaganja. • Uređenja lokacije, tzv. „zatezanje terena“(ravnanje i nasipanje sloja humusa debljine 20 cm). • Deratizacija i dezinfekcije lokacije. • Postavljanje table o zabrani bacanja otpada na lokaciju. 	BAM 1.206	EUR 616,53
Lijeveča	Zavidovići	SREDNJE PRIORITETNA	Sanacija divljih deponija premještanjem otpada na lokalnu općinsku deponiju ili na Regionalnu sanitarnu deponiju: <ul style="list-style-type: none"> • Uklanjanje otpada sa lokacije • Odvoza otpada do lokacije odlaganja. • Uređenja lokacije, tzv. „zatezanje terena“(ravnanje i nasipanje sloja humusa debljine 20 cm). • Deratizacija i dezinfekcije lokacije. • Postavljanje table o zabrani bacanja otpada na lokaciju. 	BAM 12.068	EUR 6.170,14

NAZIV DEPONJE	OPĆINA	PRIORITET ZA SANACIJU	METODE SANACIJE / REMEDIJACIJE	FINANSIJSKA SREDSTVA POTREBNA ZA SANACIJU [KM]	FINANSIJSKA SREDSTVA POTREBNA ZA SANACIJU [EUR]
Memičko brdo	Zavidovići	OSTALO	Sanacija divljih deponija premještanjem otpada na lokalnu općinsku deponiju ili na Regionalnu sanitarnu deponiju: <ul style="list-style-type: none"> • Uklanjanje otpada sa lokacije • Odvoza otpada do lokacije odlaganja. • Uređenja lokacije, tzv. „zatezanje terena“(ravnanje i nasipanje sloja humusa debljine 20 cm). • Deratizacija i dezinfekcije lokacije. • Postavljanje table o zabrani bacanja otpada na lokaciju. 	BAM 12.080	EUR 6.176,45
Mlinište	Zavidovići	OSTALO	Sanacija divljih deponija premještanjem otpada na lokalnu općinsku deponiju ili na Regionalnu sanitarnu deponiju: <ul style="list-style-type: none"> • Uklanjanje otpada sa lokacije • Odvoza otpada do lokacije odlaganja. • Uređenja lokacije, tzv. „zatezanje terena“(ravnanje i nasipanje sloja humusa debljine 20 cm). • Deratizacija i dezinfekcije lokacije. • Postavljanje table o zabrani bacanja otpada na lokaciju. 	BAM 3.016	EUR 1.542,03
Nišani	Zavidovići	OSTALO	Sanacija divljih deponija premještanjem otpada na lokalnu općinsku deponiju ili na Regionalnu sanitarnu deponiju: <ul style="list-style-type: none"> • Uklanjanje otpada sa lokacije • Odvoza otpada do lokacije odlaganja. • Uređenja lokacije, tzv. „zatezanje terena“(ravnanje i nasipanje sloja humusa debljine 20 cm). • Deratizacija i dezinfekcije lokacije. • Postavljanje table o zabrani bacanja otpada na lokaciju. 	BAM 6.356	EUR 3.249,69
Osječani 1	Zavidovići	SREDNJE PRIORITETNA	Sanacija divljih deponija premještanjem otpada na lokalnu općinsku deponiju ili na Regionalnu sanitarnu deponiju: <ul style="list-style-type: none"> • Uklanjanje otpada sa lokacije • Odvoza otpada do lokacije odlaganja. • Uređenja lokacije, tzv. „zatezanje terena“(ravnanje i nasipanje sloja humusa debljine 20 cm). • Deratizacija i dezinfekcije lokacije. • Postavljanje table o zabrani bacanja otpada na lokaciju. 	BAM 6.376	EUR 3.260,23

NAZIV DEPONJE	OPĆINA	PRIORITET ZA SANACIJU	METODE SANACIJE / REMEDIJACIJE	FINANSIJSKA SREDSTVA POTREBNA ZA SANACIJU [KM]	FINANSIJSKA SREDSTVA POTREBNA ZA SANACIJU [EUR]
Osječani 2	Zavidovići	SREDNJE PRIORITETNA	Sanacija divljih deponija premještanjem otpada na lokalnu općinsku deponiju ili na Regionalnu sanitarnu deponiju: <ul style="list-style-type: none"> • Uklanjanje otpada sa lokacije • Odvoza otpada do lokacije odlaganja. • Uređenja lokacije, tzv. „zatezanje terena“(ravnanje i nasipanje sloja humusa debljine 20 cm). • Deratizacija i dezinfekcije lokacije. • Postavljanje table o zabrani bacanja otpada na lokaciju. 	BAM 2.615	EUR 1.337,21
Pandžur	Zavidovići	VISOKO PRIORITETNA	Sanacija divljih deponija premještanjem otpada na lokalnu općinsku deponiju ili na Regionalnu sanitarnu deponiju: <ul style="list-style-type: none"> • Uklanjanje otpada sa lokacije • Odvoza otpada do lokacije odlaganja. • Uređenja lokacije, tzv. „zatezanje terena“(ravnanje i nasipanje sloja humusa debljine 20 cm). • Deratizacija i dezinfekcije lokacije. • Postavljanje table o zabrani bacanja otpada na lokaciju. 	BAM 1.756	EUR 897,82
Paravci	Zavidovići	SREDNJE PRIORITETNA	Sanacija divljih deponija premještanjem otpada na lokalnu općinsku deponiju ili na Regionalnu sanitarnu deponiju: <ul style="list-style-type: none"> • Uklanjanje otpada sa lokacije • Odvoza otpada do lokacije odlaganja. • Uređenja lokacije, tzv. „zatezanje terena“(ravnanje i nasipanje sloja humusa debljine 20 cm). • Deratizacija i dezinfekcije lokacije. • Postavljanje table o zabrani bacanja otpada na lokaciju. 	BAM 2.046	EUR 1.046,17
Poljice	Zavidovići	OSTALO	Sanacija divljih deponija premještanjem otpada na lokalnu općinsku deponiju ili na Regionalnu sanitarnu deponiju: <ul style="list-style-type: none"> • Uklanjanje otpada sa lokacije • Odvoza otpada do lokacije odlaganja. • Uređenja lokacije, tzv. „zatezanje terena“(ravnanje i nasipanje sloja humusa debljine 20 cm). • Deratizacija i dezinfekcije lokacije. • Postavljanje table o zabrani bacanja otpada na lokaciju. 	BAM 2.769	EUR 1.415,68

NAZIV DEPONJE	OPĆINA	PRIORITET ZA SANACIJU	METODE SANACIJE / REMEDIJACIJE	FINANSIJSKA SREDSTVA POTREBNA ZA SANACIJU [KM]	FINANSIJSKA SREDSTVA POTREBNA ZA SANACIJU [EUR]
Poljice Brzica	Zavidovići	OSTALO	Sanacija divljih deponija premještanjem otpada na lokalnu općinsku deponiju ili na Regionalnu sanitarnu deponiju: <ul style="list-style-type: none"> • Uklanjanje otpada sa lokacije • Odvoza otpada do lokacije odlaganja. • Uređenja lokacije, tzv. „zatezanje terena“(ravnanje i nasipanje sloja humusa debljine 20 cm). • Deratizacija i dezinfekcije lokacije. • Postavljanje table o zabrani bacanja otpada na lokaciju. 	BAM 4.509	EUR 2.305,18
Romsko naselje "Rupin do"	Zavidovići	OSTALO	Sanacija divljih deponija premještanjem otpada na lokalnu općinsku deponiju ili na Regionalnu sanitarnu deponiju: <ul style="list-style-type: none"> • Uklanjanje otpada sa lokacije • Odvoza otpada do lokacije odlaganja. • Uređenja lokacije, tzv. „zatezanje terena“(ravnanje i nasipanje sloja humusa debljine 20 cm). • Deratizacija i dezinfekcije lokacije. • Postavljanje table o zabrani bacanja otpada na lokaciju. 	BAM 10.060	EUR 5.143,45
Selo Vračevac	Zavidovići	OSTALO	Sanacija divljih deponija premještanjem otpada na lokalnu općinsku deponiju ili na Regionalnu sanitarnu deponiju: <ul style="list-style-type: none"> • Uklanjanje otpada sa lokacije • Odvoza otpada do lokacije odlaganja. • Uređenja lokacije, tzv. „zatezanje terena“(ravnanje i nasipanje sloja humusa debljine 20 cm). • Deratizacija i dezinfekcije lokacije. • Postavljanje table o zabrani bacanja otpada na lokaciju. 	BAM 2.611	EUR 1.335,00
Slatina	Zavidovići	SREDNJE PRIORITETNA	Sanacija divljih deponija premještanjem otpada na lokalnu općinsku deponiju ili na Regionalnu sanitarnu deponiju: <ul style="list-style-type: none"> • Uklanjanje otpada sa lokacije • Odvoza otpada do lokacije odlaganja. • Uređenja lokacije, tzv. „zatezanje terena“(ravnanje i nasipanje sloja humusa debljine 20 cm). • Deratizacija i dezinfekcije lokacije. • Postavljanje table o zabrani bacanja otpada na lokaciju. 	BAM 2.224	EUR 1.137,33

NAZIV DEPONJE	OPĆINA	PRIORITET ZA SANACIJU	METODE SANACIJE / REMEDIJACIJE	FINANSIJSKA SREDSTVA POTREBNA ZA SANACIJU [KM]	FINANSIJSKA SREDSTVA POTREBNA ZA SANACIJU [EUR]
Spasojevići	Zavidovići	OSTALO	Sanacija divljih deponija premještanjem otpada na lokalnu općinsku deponiju ili na Regionalnu sanitarnu deponiju: <ul style="list-style-type: none"> • Uklanjanje otpada sa lokacije • Odvoza otpada do lokacije odlaganja. • Uređenja lokacije, tzv. „zatezanje terena“(ravnanje i nasipanje sloja humusa debljine 20 cm). • Deratizacija i dezinfekcije lokacije. • Postavljanje table o zabrani bacanja otpada na lokaciju. 	BAM 3.120	EUR 1.595,12
Šumarnica Predrazici	Zavidovići	OSTALO	Sanacija divljih deponija premještanjem otpada na lokalnu općinsku deponiju ili na Regionalnu sanitarnu deponiju: <ul style="list-style-type: none"> • Uklanjanje otpada sa lokacije • Odvoza otpada do lokacije odlaganja. • Uređenja lokacije, tzv. „zatezanje terena“(ravnanje i nasipanje sloja humusa debljine 20 cm). • Deratizacija i dezinfekcije lokacije. • Postavljanje table o zabrani bacanja otpada na lokaciju. 	BAM 11.947	EUR 6.108,46
Deponija na putu Kalesija-Gojčin	Kalesija	PRIORITETNA	Sanacija divljih deponija premještanjem otpada na lokalnu općinsku deponiju ili na Regionalnu sanitarnu deponiju: <ul style="list-style-type: none"> • Uklanjanje otpada sa lokacije • Odvoza otpada do lokacije odlaganja. • Uređenja lokacije, tzv. „zatezanje terena“(ravnanje i nasipanje sloja humusa debljine 20 cm). • Deratizacija i dezinfekcije lokacije. • Postavljanje table o zabrani bacanja otpada na lokaciju. 	BAM 2.854	EUR 1.459,15
Troholj	Visoko	OSTALO	Sanacija divljih deponija premještanjem otpada na lokalnu općinsku deponiju ili na Regionalnu sanitarnu deponiju: <ul style="list-style-type: none"> • Uklanjanje otpada sa lokacije • Odvoza otpada do lokacije odlaganja. • Uređenja lokacije, tzv. „zatezanje terena“(ravnanje i nasipanje sloja humusa debljine 20 cm). • Deratizacija i dezinfekcije lokacije. • Postavljanje table o zabrani bacanja otpada na lokaciju. 	BAM 12.592	EUR 6.437,94

NAZIV DEPONIJE	OPĆINA	PRIORITET ZA SANACIJU	METODE SANACIJE / REMEDIJACIJE	FINANSIJSKA SREDSTVA POTREBNA ZA SANACIJU [KM]	FINANSIJSKA SREDSTVA POTREBNA ZA SANACIJU [EUR]
Lokalna deponija Vušića polje	Drvar	VISOKO PRIORITETNA	Sanacija na licu mjesta: <ul style="list-style-type: none"> • Pripremni radovi • Izgradnja donjeg multibarijernog sloja radi izolacije otpada od okoline • Izgradnja obodnog kanala oko tijela deponije • Izgradnja ograde oko tijela deponije • Izgradnja sistema za sakupljanje deponijskih plinova • Izgradnja sistema za sakupljanje i prihvatanje procjednih deponijskih voda • Izgradnja gornjeg multibarijernog sloja uključujući i rekultivacioni sloj 	BAM 979.128	EUR 500.620,17
Srhinje	Visoko	OSTALO	Sanacija divljih deponija premještanjem otpada na lokalnu općinsku deponiju ili na Regionalnu sanitarnu deponiju: <ul style="list-style-type: none"> • Uklanjanje otpada sa lokacije • Odvoza otpada do lokacije odlaganja. • Uređenja lokacije, tzv. „zatezanje terena“(ravnanje i nasipanje sloja humusa debljine 20 cm). • Deratizacija i dezinfekcija lokacije. • Postavljanje table o zabrani bacanja otpada na lokaciju. 	BAM 90.830	EUR 46.440,60
Malo Čajno	Visoko	OSTALO	Sanacija divljih deponija premještanjem otpada na lokalnu općinsku deponiju ili na Regionalnu sanitarnu deponiju: <ul style="list-style-type: none"> • Uklanjanje otpada sa lokacije • Odvoza otpada do lokacije odlaganja. • Uređenja lokacije, tzv. „zatezanje terena“(ravnanje i nasipanje sloja humusa debljine 20 cm). • Deratizacija i dezinfekcija lokacije. • Postavljanje table o zabrani bacanja otpada na lokaciju. 	BAM 26.439	EUR 13.518,05
Mali Trnovci 2	Visoko	OSTALO	Sanacija divljih deponija premještanjem otpada na lokalnu općinsku deponiju ili na Regionalnu sanitarnu deponiju: <ul style="list-style-type: none"> • Uklanjanje otpada sa lokacije • Odvoza otpada do lokacije odlaganja. • Uređenja lokacije, tzv. „zatezanje terena“(ravnanje i nasipanje sloja humusa debljine 20 cm). • Deratizacija i dezinfekcija lokacije. • Postavljanje table o zabrani bacanja otpada na lokaciju. 	BAM 150.759	EUR 77.081,93

NAZIV DEPONJE	OPĆINA	PRIORITET ZA SANACIJU	METODE SANACIJE / REMEDIJACIJE	FINANSIJSKA SREDSTVA POTREBNA ZA SANACIJU [KM]	FINANSIJSKA SREDSTVA POTREBNA ZA SANACIJU [EUR]
Avdica ravan	Zenica	SREDNJE PRIORITETNA	<p>Sanacija divljih deponija premještanjem otpada na lokalnu općinsku deponiju ili na Regionalnu sanitarnu deponiju:</p> <ul style="list-style-type: none"> • Uklanjanje otpada sa lokacije • Odvoza otpada do lokacije odlaganja. • Uređenja lokacije, tzv. „zatezanje terena“(ravnanje i nasipanje sloja humusa debljine 20 cm). • Deratizacija i dezinfekcije lokacije. • Postavljanje table o zabrani bacanja otpada na lokaciju. 	BAM 4.874	EUR 2.492,02
Drustveni dom Zmajevac	Zenica	VISOKO PRIORITETNA	<p>Sanacija divljih deponija premještanjem otpada na lokalnu općinsku deponiju ili na Regionalnu sanitarnu deponiju:</p> <ul style="list-style-type: none"> • Uklanjanje otpada sa lokacije • Odvoza otpada do lokacije odlaganja. • Uređenja lokacije, tzv. „zatezanje terena“(ravnanje i nasipanje sloja humusa debljine 20 cm). • Deratizacija i dezinfekcije lokacije. • Postavljanje table o zabrani bacanja otpada na lokaciju. 	BAM 614	EUR 313,68
Babići Orahovica	Zenica	OSTALO	<p>Sanacija divljih deponija premještanjem otpada na lokalnu općinsku deponiju ili na Regionalnu sanitarnu deponiju:</p> <ul style="list-style-type: none"> • Uklanjanje otpada sa lokacije • Odvoza otpada do lokacije odlaganja. • Uređenja lokacije, tzv. „zatezanje terena“(ravnanje i nasipanje sloja humusa debljine 20 cm). • Deratizacija i dezinfekcije lokacije. • Postavljanje table o zabrani bacanja otpada na lokaciju. 	BAM 1.283	EUR 656,22
Zaravan	Zenica	OSTALO	<p>Sanacija divljih deponija premještanjem otpada na lokalnu općinsku deponiju ili na Regionalnu sanitarnu deponiju:</p> <ul style="list-style-type: none"> • Uklanjanje otpada sa lokacije • Odvoza otpada do lokacije odlaganja. • Uređenja lokacije, tzv. „zatezanje terena“(ravnanje i nasipanje sloja humusa debljine 20 cm). • Deratizacija i dezinfekcije lokacije. • Postavljanje table o zabrani bacanja otpada na lokaciju. 	BAM 683	EUR 349,14

NAZIV DEPONJE	OPĆINA	PRIORITET ZA SANACIJU	METODE SANACIJE / REMEDIJACIJE	FINANSIJSKA SREDSTVA POTREBNA ZA SANACIJU [KM]	FINANSIJSKA SREDSTVA POTREBNA ZA SANACIJU [EUR]
Gabrić	Foča	OSTALO	<p>Sanacija divljih deponija premještanjem otpada na lokalnu općinsku deponiju ili na Regionalnu sanitarnu deponiju:</p> <ul style="list-style-type: none"> • Uklanjanje otpada sa lokacije • Odvoza otpada do lokacije odlaganja. • Uređenja lokacije, tzv. „zatezanje terena“(ravnanje i nasipanje sloja humusa debljine 20 cm). • Deratizacija i dezinfekcije lokacije. • Postavljanje table o zabrani bacanja otpada na lokaciju. 	BAM 1.073	EUR 548,79
Babići-Borovi	Zenica	OSTALO	<p>Sanacija divljih deponija premještanjem otpada na lokalnu općinsku deponiju ili na Regionalnu sanitarnu deponiju:</p> <ul style="list-style-type: none"> • Uklanjanje otpada sa lokacije • Odvoza otpada do lokacije odlaganja. • Uređenja lokacije, tzv. „zatezanje terena“(ravnanje i nasipanje sloja humusa debljine 20 cm). • Deratizacija i dezinfekcije lokacije. • Postavljanje table o zabrani bacanja otpada na lokaciju. 	BAM 969	EUR 495,52
Biškovići ispod mesdžida	Zenica	VISOKO PRIORITETNA	<p>Sanacija divljih deponija premještanjem otpada na lokalnu općinsku deponiju ili na Regionalnu sanitarnu deponiju:</p> <ul style="list-style-type: none"> • Uklanjanje otpada sa lokacije • Odvoza otpada do lokacije odlaganja. • Uređenja lokacije, tzv. „zatezanje terena“(ravnanje i nasipanje sloja humusa debljine 20 cm). • Deratizacija i dezinfekcije lokacije. • Postavljanje table o zabrani bacanja otpada na lokaciju. 	BAM 2.383	EUR 1.218,43
Bakule	Zenica	VISOKO PRIORITETNA	<p>Sanacija divljih deponija premještanjem otpada na lokalnu općinsku deponiju ili na Regionalnu sanitarnu deponiju:</p> <ul style="list-style-type: none"> • Uklanjanje otpada sa lokacije • Odvoza otpada do lokacije odlaganja. • Uređenja lokacije, tzv. „zatezanje terena“(ravnanje i nasipanje sloja humusa debljine 20 cm). • Deratizacija i dezinfekcije lokacije. • Postavljanje table o zabrani bacanja otpada na lokaciju. 	BAM 2.151	EUR 1.099,87

NAZIV DEPONJE	OPĆINA	PRIORITET ZA SANACIJU	METODE SANACIJE / REMEDIJACIJE	FINANSIJSKA SREDSTVA POTREBNA ZA SANACIJU [KM]	FINANSIJSKA SREDSTVA POTREBNA ZA SANACIJU [EUR]
Zarašće	Zenica	VISOKO PRIORITETNA	<p>Sanacija divljih deponija premještanjem otpada na lokalnu općinsku deponiju ili na Regionalnu sanitarnu deponiju:</p> <ul style="list-style-type: none"> • Uklanjanje otpada sa lokacije • Odvoza otpada do lokacije odlaganja. • Uređenja lokacije, tzv. „zatezanje terena“(ravnanje i nasipanje sloja humusa debljine 20 cm). • Deratizacija i dezinfekcije lokacije. • Postavljanje table o zabrani bacanja otpada na lokaciju. 	BAM 2.607	EUR 1.332,73
Jasiće	Zenica	VISOKO PRIORITETNA	<p>Sanacija divljih deponija premještanjem otpada na lokalnu općinsku deponiju ili na Regionalnu sanitarnu deponiju:</p> <ul style="list-style-type: none"> • Uklanjanje otpada sa lokacije • Odvoza otpada do lokacije odlaganja. • Uređenja lokacije, tzv. „zatezanje terena“(ravnanje i nasipanje sloja humusa debljine 20 cm). • Deratizacija i dezinfekcije lokacije. • Postavljanje table o zabrani bacanja otpada na lokaciju. 	BAM 1.749	EUR 894,30
Krasino brdo	Zenica	VISOKO PRIORITETNA	<p>Sanacija divljih deponija premještanjem otpada na lokalnu općinsku deponiju ili na Regionalnu sanitarnu deponiju:</p> <ul style="list-style-type: none"> • Uklanjanje otpada sa lokacije • Odvoza otpada do lokacije odlaganja. • Uređenja lokacije, tzv. „zatezanje terena“(ravnanje i nasipanje sloja humusa debljine 20 cm). • Deratizacija i dezinfekcije lokacije. • Postavljanje table o zabrani bacanja otpada na lokaciju. 	BAM 1.286	EUR 657,73
Posredica	Zenica	VISOKO PRIORITETNA	<p>Sanacija divljih deponija premještanjem otpada na lokalnu općinsku deponiju ili na Regionalnu sanitarnu deponiju:</p> <ul style="list-style-type: none"> • Uklanjanje otpada sa lokacije • Odvoza otpada do lokacije odlaganja. • Uređenja lokacije, tzv. „zatezanje terena“(ravnanje i nasipanje sloja humusa debljine 20 cm). • Deratizacija i dezinfekcije lokacije. • Postavljanje table o zabrani bacanja otpada na lokaciju. 	BAM 1.822	EUR 931,33

NAZIV DEPONJE	OPĆINA	PRIORITET ZA SANACIJU	METODE SANACIJE / REMEDIJACIJE	FINANSIJSKA SREDSTVA POTREBNA ZA SANACIJU [KM]	FINANSIJSKA SREDSTVA POTREBNA ZA SANACIJU [EUR]
Balićev potok kod vodenice	Zenica	VISOKO PRIORITETNA	<p>Sanacija divljih deponija premještanjem otpada na lokalnu općinsku deponiju ili na Regionalnu sanitarnu deponiju:</p> <ul style="list-style-type: none"> • Uklanjanje otpada sa lokacije • Odvoza otpada do lokacije odlaganja. • Uređenja lokacije, tzv. „zatezanje terena“(ravnanje i nasipanje sloja humusa debljine 20 cm). • Deratizacija i dezinfekcije lokacije. • Postavljanje table o zabrani bacanja otpada na lokaciju. 	BAM 5.921	EUR 3.027,18
Bočija Glava	Zenica	VISOKO PRIORITETNA	<p>Sanacija divljih deponija premještanjem otpada na lokalnu općinsku deponiju ili na Regionalnu sanitarnu deponiju:</p> <ul style="list-style-type: none"> • Uklanjanje otpada sa lokacije • Odvoza otpada do lokacije odlaganja. • Uređenja lokacije, tzv. „zatezanje terena“(ravnanje i nasipanje sloja humusa debljine 20 cm). • Deratizacija i dezinfekcije lokacije. • Postavljanje table o zabrani bacanja otpada na lokaciju. 	BAM 2.639	EUR 1.349,52
Kovačići Gradina	Zenica	VISOKO PRIORITETNA	<p>Sanacija divljih deponija premještanjem otpada na lokalnu općinsku deponiju ili na Regionalnu sanitarnu deponiju:</p> <ul style="list-style-type: none"> • Uklanjanje otpada sa lokacije • Odvoza otpada do lokacije odlaganja. • Uređenja lokacije, tzv. „zatezanje terena“(ravnanje i nasipanje sloja humusa debljine 20 cm). • Deratizacija i dezinfekcije lokacije. • Postavljanje table o zabrani bacanja otpada na lokaciju. 	BAM 4.062	EUR 2.076,96
Podravne	Zenica	VISOKO PRIORITETNA	<p>Sanacija divljih deponija premještanjem otpada na lokalnu općinsku deponiju ili na Regionalnu sanitarnu deponiju:</p> <ul style="list-style-type: none"> • Uklanjanje otpada sa lokacije • Odvoza otpada do lokacije odlaganja. • Uređenja lokacije, tzv. „zatezanje terena“(ravnanje i nasipanje sloja humusa debljine 20 cm). • Deratizacija i dezinfekcije lokacije. • Postavljanje table o zabrani bacanja otpada na lokaciju. 	BAM 1.188	EUR 607,25

NAZIV DEPONJE	OPĆINA	PRIORITET ZA SANACIJU	METODE SANACIJE / REMEDIJACIJE	FINANSIJSKA SREDSTVA POTREBNA ZA SANACIJU [KM]	FINANSIJSKA SREDSTVA POTREBNA ZA SANACIJU [EUR]
Ulaz u Banloze	Zenica	VISOKO PRIORITETNA	<p>Sanacija divljih deponija premještanjem otpada na lokalnu općinsku deponiju ili na Regionalnu sanitarnu deponiju:</p> <ul style="list-style-type: none"> • Uklanjanje otpada sa lokacije • Odvoza otpada do lokacije odlaganja. • Uređenja lokacije, tzv. „zatezanje terena“(ravnanje i nasipanje sloja humusa debljine 20 cm). • Deratizacija i dezinfekcije lokacije. • Postavljanje table o zabrani bacanja otpada na lokaciju. 	BAM 4.218	EUR 2.156,55
Drugi potok	Zenica	OSTALO	<p>Sanacija divljih deponija premještanjem otpada na lokalnu općinsku deponiju ili na Regionalnu sanitarnu deponiju:</p> <ul style="list-style-type: none"> • Uklanjanje otpada sa lokacije • Odvoza otpada do lokacije odlaganja. • Uređenja lokacije, tzv. „zatezanje terena“(ravnanje i nasipanje sloja humusa debljine 20 cm). • Deratizacija i dezinfekcije lokacije. • Postavljanje table o zabrani bacanja otpada na lokaciju. 	BAM 3.430	EUR 1.753,60
Vranovići Krč	Zenica	VISOKO PRIORITETNA	<p>Sanacija divljih deponija premještanjem otpada na lokalnu općinsku deponiju ili na Regionalnu sanitarnu deponiju:</p> <ul style="list-style-type: none"> • Uklanjanje otpada sa lokacije • Odvoza otpada do lokacije odlaganja. • Uređenja lokacije, tzv. „zatezanje terena“(ravnanje i nasipanje sloja humusa debljine 20 cm). • Deratizacija i dezinfekcije lokacije. • Postavljanje table o zabrani bacanja otpada na lokaciju. 	BAM 915	EUR 467,70
Vranovići na potoku	Zenica	VISOKO PRIORITETNA	<p>Sanacija divljih deponija premještanjem otpada na lokalnu općinsku deponiju ili na Regionalnu sanitarnu deponiju:</p> <ul style="list-style-type: none"> • Uklanjanje otpada sa lokacije • Odvoza otpada do lokacije odlaganja. • Uređenja lokacije, tzv. „zatezanje terena“(ravnanje i nasipanje sloja humusa debljine 20 cm). • Deratizacija i dezinfekcije lokacije. • Postavljanje table o zabrani bacanja otpada na lokaciju. 	BAM 860	EUR 439,47

NAZIV DEPONJE	OPĆINA	PRIORITET ZA SANACIJU	METODE SANACIJE / REMEDIJACIJE	FINANSIJSKA SREDSTVA POTREBNA ZA SANACIJU [KM]	FINANSIJSKA SREDSTVA POTREBNA ZA SANACIJU [EUR]
Sedra	Zenica	VISOKO PRIORITETNA	<p>Sanacija divljih deponija premještanjem otpada na lokalnu općinsku deponiju ili na Regionalnu sanitarnu deponiju:</p> <ul style="list-style-type: none"> • Uklanjanje otpada sa lokacije • Odvoza otpada do lokacije odlaganja. • Uređenja lokacije, tzv. „zatezanje terena“(ravnanje i nasipanje sloja humusa debljine 20 cm). • Deratizacija i dezinfekcije lokacije. • Postavljanje table o zabrani bacanja otpada na lokaciju. 	BAM 1.302	EUR 665,91
Babino Polje Kamp	Zenica	VISOKO PRIORITETNA	<p>Sanacija divljih deponija premještanjem otpada na lokalnu općinsku deponiju ili na Regionalnu sanitarnu deponiju:</p> <ul style="list-style-type: none"> • Uklanjanje otpada sa lokacije • Odvoza otpada do lokacije odlaganja. • Uređenja lokacije, tzv. „zatezanje terena“(ravnanje i nasipanje sloja humusa debljine 20 cm). • Deratizacija i dezinfekcije lokacije. • Postavljanje table o zabrani bacanja otpada na lokaciju. 	BAM 1.361	EUR 696,00
Babino Polje kod kampa 2	Zenica	VISOKO PRIORITETNA	<p>Sanacija divljih deponija premještanjem otpada na lokalnu općinsku deponiju ili na Regionalnu sanitarnu deponiju:</p> <ul style="list-style-type: none"> • Uklanjanje otpada sa lokacije • Odvoza otpada do lokacije odlaganja. • Uređenja lokacije, tzv. „zatezanje terena“(ravnanje i nasipanje sloja humusa debljine 20 cm). • Deratizacija i dezinfekcije lokacije. • Postavljanje table o zabrani bacanja otpada na lokaciju. 	BAM 3.718	EUR 1.901,22
Babino Polje kod kampa 3	Zenica	VISOKO PRIORITETNA	<p>Sanacija divljih deponija premještanjem otpada na lokalnu općinsku deponiju ili na Regionalnu sanitarnu deponiju:</p> <ul style="list-style-type: none"> • Uklanjanje otpada sa lokacije • Odvoza otpada do lokacije odlaganja. • Uređenja lokacije, tzv. „zatezanje terena“(ravnanje i nasipanje sloja humusa debljine 20 cm). • Deratizacija i dezinfekcije lokacije. • Postavljanje table o zabrani bacanja otpada na lokaciju. 	BAM 1.609	EUR 822,75

NAZIV DEPONJE	OPĆINA	PRIORITET ZA SANACIJU	METODE SANACIJE / REMEDIJACIJE	FINANSIJSKA SREDSTVA POTREBNA ZA SANACIJU [KM]	FINANSIJSKA SREDSTVA POTREBNA ZA SANACIJU [EUR]
Babino Polje kod kampa 4	Zenica	VISOKO PRIORITETNA	Sanacija divljih deponija premještanjem otpada na lokalnu općinsku deponiju ili na Regionalnu sanitarnu deponiju: <ul style="list-style-type: none"> • Uklanjanje otpada sa lokacije • Odvoza otpada do lokacije odlaganja. • Uređenja lokacije, tzv. „zatezanje terena“(ravnanje i nasipanje sloja humusa debljine 20 cm). • Deratizacija i dezinfekcije lokacije. • Postavljanje table o zabrani bacanja otpada na lokaciju. 	BAM 1.471	EUR 751,88
Poča Jasinje	Zenica	VISOKO PRIORITETNA	Sanacija divljih deponija premještanjem otpada na lokalnu općinsku deponiju ili na Regionalnu sanitarnu deponiju: <ul style="list-style-type: none"> • Uklanjanje otpada sa lokacije • Odvoza otpada do lokacije odlaganja. • Uređenja lokacije, tzv. „zatezanje terena“(ravnanje i nasipanje sloja humusa debljine 20 cm). • Deratizacija i dezinfekcije lokacije. • Postavljanje table o zabrani bacanja otpada na lokaciju. 	BAM 2.665	EUR 1.362,84
Lipovi potoci	Zenica	OSTALO	Sanacija divljih deponija premještanjem otpada na lokalnu općinsku deponiju ili na Regionalnu sanitarnu deponiju: <ul style="list-style-type: none"> • Uklanjanje otpada sa lokacije • Odvoza otpada do lokacije odlaganja. • Uređenja lokacije, tzv. „zatezanje terena“(ravnanje i nasipanje sloja humusa debljine 20 cm). • Deratizacija i dezinfekcije lokacije. • Postavljanje table o zabrani bacanja otpada na lokaciju. 	BAM 2.755	EUR 1.408,63
Lipovi potoci 2	Zenica	OSTALO	Sanacija divljih deponija premještanjem otpada na lokalnu općinsku deponiju ili na Regionalnu sanitarnu deponiju: <ul style="list-style-type: none"> • Uklanjanje otpada sa lokacije • Odvoza otpada do lokacije odlaganja. • Uređenja lokacije, tzv. „zatezanje terena“(ravnanje i nasipanje sloja humusa debljine 20 cm). • Deratizacija i dezinfekcije lokacije. • Postavljanje table o zabrani bacanja otpada na lokaciju. 	BAM 1.207	EUR 617,31

NAZIV DEPONIJE	OPĆINA	PRIORITET ZA SANACIJU	METODE SANACIJE / REMEDIJACIJE	FINANSIJSKA SREDSTVA POTREBNA ZA SANACIJU [KM]	FINANSIJSKA SREDSTVA POTREBNA ZA SANACIJU [EUR]
Privija	Zenica	OSTALO	<p>Sanacija divljih deponija premještanjem otpada na lokalnu općinsku deponiju ili na Regionalnu sanitarnu deponiju:</p> <ul style="list-style-type: none"> • Uklanjanje otpada sa lokacije • Odvoza otpada do lokacije odlaganja. • Uređenja lokacije, tzv. „zatezanje terena“(ravnanje i nasipanje sloja humusa debljine 20 cm). • Deratizacija i dezinfekcije lokacije. • Postavljanje table o zabrani bacanja otpada na lokaciju. 	BAM 1.193	EUR 609,85
Kosovska rijeka	Foča	OSTALO	<p>Sanacija divljih deponija premještanjem otpada na lokalnu općinsku deponiju ili na Regionalnu sanitarnu deponiju:</p> <ul style="list-style-type: none"> • Uklanjanje otpada sa lokacije • Odvoza otpada do lokacije odlaganja. • Uređenja lokacije, tzv. „zatezanje terena“(ravnanje i nasipanje sloja humusa debljine 20 cm). • Deratizacija i dezinfekcije lokacije. • Postavljanje table o zabrani bacanja otpada na lokaciju. 	BAM 2.734	EUR 1.397,66
Malo Briždje	Zenica	OSTALO	<p>Sanacija divljih deponija premještanjem otpada na lokalnu općinsku deponiju ili na Regionalnu sanitarnu deponiju:</p> <ul style="list-style-type: none"> • Uklanjanje otpada sa lokacije • Odvoza otpada do lokacije odlaganja. • Uređenja lokacije, tzv. „zatezanje terena“(ravnanje i nasipanje sloja humusa debljine 20 cm). • Deratizacija i dezinfekcije lokacije. • Postavljanje table o zabrani bacanja otpada na lokaciju. 	BAM 1.839	EUR 940,21
Virčić	Zenica	OSTALO	<p>Sanacija divljih deponija premještanjem otpada na lokalnu općinsku deponiju ili na Regionalnu sanitarnu deponiju:</p> <ul style="list-style-type: none"> • Uklanjanje otpada sa lokacije • Odvoza otpada do lokacije odlaganja. • Uređenja lokacije, tzv. „zatezanje terena“(ravnanje i nasipanje sloja humusa debljine 20 cm). • Deratizacija i dezinfekcije lokacije. • Postavljanje table o zabrani bacanja otpada na lokaciju. 	BAM 1.578	EUR 806,63

NAZIV DEPONJE	OPĆINA	PRIORITET ZA SANACIJU	METODE SANACIJE / REMEDIJACIJE	FINANSIJSKA SREDSTVA POTREBNA ZA SANACIJU [KM]	FINANSIJSKA SREDSTVA POTREBNA ZA SANACIJU [EUR]
Smajići izlaz iz gornjeg sela	Zenica	OSTALO	Sanacija divljih deponija premještanjem otpada na lokalnu općinsku deponiju ili na Regionalnu sanitarnu deponiju: <ul style="list-style-type: none"> • Uklanjanje otpada sa lokacije • Odvoza otpada do lokacije odlaganja. • Uređenja lokacije, tzv. „zatezanje terena“(ravnanje i nasipanje sloja humusa debljine 20 cm). • Deratizacija i dezinfekcije lokacije. • Postavljanje table o zabrani bacanja otpada na lokaciju. 	BAM 2.133	EUR 1.090,49
Donji Smajići izlaz iz donjeg sela	Zenica	OSTALO	Sanacija divljih deponija premještanjem otpada na lokalnu općinsku deponiju ili na Regionalnu sanitarnu deponiju: <ul style="list-style-type: none"> • Uklanjanje otpada sa lokacije • Odvoza otpada do lokacije odlaganja. • Uređenja lokacije, tzv. „zatezanje terena“(ravnanje i nasipanje sloja humusa debljine 20 cm). • Deratizacija i dezinfekcije lokacije. • Postavljanje table o zabrani bacanja otpada na lokaciju. 	BAM 3.208	EUR 1.640,06
Gornji Smajići ulaz u selo	Zenica	OSTALO	Sanacija divljih deponija premještanjem otpada na lokalnu općinsku deponiju ili na Regionalnu sanitarnu deponiju: <ul style="list-style-type: none"> • Uklanjanje otpada sa lokacije • Odvoza otpada do lokacije odlaganja. • Uređenja lokacije, tzv. „zatezanje terena“(ravnanje i nasipanje sloja humusa debljine 20 cm). • Deratizacija i dezinfekcije lokacije. • Postavljanje table o zabrani bacanja otpada na lokaciju. 	BAM 1.660	EUR 848,69
Smajlići ulaz u donje selo	Zenica	OSTALO	Sanacija divljih deponija premještanjem otpada na lokalnu općinsku deponiju ili na Regionalnu sanitarnu deponiju: <ul style="list-style-type: none"> • Uklanjanje otpada sa lokacije • Odvoza otpada do lokacije odlaganja. • Uređenja lokacije, tzv. „zatezanje terena“(ravnanje i nasipanje sloja humusa debljine 20 cm). • Deratizacija i dezinfekcije lokacije. • Postavljanje table o zabrani bacanja otpada na lokaciju. 	BAM 2.047	EUR 1.046,67

NAZIV DEPONJE	OPĆINA	PRIORITET ZA SANACIJU	METODE SANACIJE / REMEDIJACIJE	FINANSIJSKA SREDSTVA POTREBNA ZA SANACIJU [KM]	FINANSIJSKA SREDSTVA POTREBNA ZA SANACIJU [EUR]
Ivana Cankara	Zenica	VISOKO PRIORITETNA	<p>Sanacija divljih deponija premještanjem otpada na lokalnu općinsku deponiju ili na Regionalnu sanitarnu deponiju:</p> <ul style="list-style-type: none"> • Uklanjanje otpada sa lokacije • Odvoza otpada do lokacije odlaganja. • Uređenja lokacije, tzv. „zatezanje terena“(ravnanje i nasipanje sloja humusa debljine 20 cm). • Deratizacija i dezinfekcije lokacije. • Postavljanje table o zabrani bacanja otpada na lokaciju. 	BAM 439	EUR 224,61
Rujev Do 9_11	Zenica	VISOKO PRIORITETNA	<p>Sanacija divljih deponija premještanjem otpada na lokalnu općinsku deponiju ili na Regionalnu sanitarnu deponiju:</p> <ul style="list-style-type: none"> • Uklanjanje otpada sa lokacije • Odvoza otpada do lokacije odlaganja. • Uređenja lokacije, tzv. „zatezanje terena“(ravnanje i nasipanje sloja humusa debljine 20 cm). • Deratizacija i dezinfekcije lokacije. • Postavljanje table o zabrani bacanja otpada na lokaciju. 	BAM 571	EUR 292,09
BP Brkić	Zenica	VISOKO PRIORITETNA	<p>Sanacija divljih deponija premještanjem otpada na lokalnu općinsku deponiju ili na Regionalnu sanitarnu deponiju:</p> <ul style="list-style-type: none"> • Uklanjanje otpada sa lokacije • Odvoza otpada do lokacije odlaganja. • Uređenja lokacije, tzv. „zatezanje terena“(ravnanje i nasipanje sloja humusa debljine 20 cm). • Deratizacija i dezinfekcije lokacije. • Postavljanje table o zabrani bacanja otpada na lokaciju. 	BAM 1.547	EUR 790,90
Vardište 65	Zenica	VISOKO PRIORITETNA	<p>Sanacija divljih deponija premještanjem otpada na lokalnu općinsku deponiju ili na Regionalnu sanitarnu deponiju:</p> <ul style="list-style-type: none"> • Uklanjanje otpada sa lokacije • Odvoza otpada do lokacije odlaganja. • Uređenja lokacije, tzv. „zatezanje terena“(ravnanje i nasipanje sloja humusa debljine 20 cm). • Deratizacija i dezinfekcije lokacije. • Postavljanje table o zabrani bacanja otpada na lokaciju. 	BAM 1.847	EUR 944,56

NAZIV DEPONJE	OPĆINA	PRIORITET ZA SANACIJU	METODE SANACIJE / REMEDIJACIJE	FINANSIJSKA SREDSTVA POTREBNA ZA SANACIJU [KM]	FINANSIJSKA SREDSTVA POTREBNA ZA SANACIJU [EUR]
Križ	Zenica	OSTALO	Sanacija divljih deponija premještanjem otpada na lokalnu općinsku deponiju ili na Regionalnu sanitarnu deponiju: <ul style="list-style-type: none"> • Uklanjanje otpada sa lokacije • Odvoza otpada do lokacije odlaganja. • Uređenja lokacije, tzv. „zatezanje terena“(ravnanje i nasipanje sloja humusa debljine 20 cm). • Deratizacija i dezinfekcije lokacije. • Postavljanje table o zabrani bacanja otpada na lokaciju. 	BAM 9.598	EUR 4.907,15
Okuka	Zenica	OSTALO	Sanacija divljih deponija premještanjem otpada na lokalnu općinsku deponiju ili na Regionalnu sanitarnu deponiju: <ul style="list-style-type: none"> • Uklanjanje otpada sa lokacije • Odvoza otpada do lokacije odlaganja. • Uređenja lokacije, tzv. „zatezanje terena“(ravnanje i nasipanje sloja humusa debljine 20 cm). • Deratizacija i dezinfekcije lokacije. • Postavljanje table o zabrani bacanja otpada na lokaciju. 	BAM 882	EUR 451,08
Slivice	Zenica	VISOKO PRIORITETNA	Sanacija divljih deponija premještanjem otpada na lokalnu općinsku deponiju ili na Regionalnu sanitarnu deponiju: <ul style="list-style-type: none"> • Uklanjanje otpada sa lokacije • Odvoza otpada do lokacije odlaganja. • Uređenja lokacije, tzv. „zatezanje terena“(ravnanje i nasipanje sloja humusa debljine 20 cm). • Deratizacija i dezinfekcije lokacije. • Postavljanje table o zabrani bacanja otpada na lokaciju. 	BAM 1.105	EUR 565,11
Buk	Zenica	OSTALO	Sanacija divljih deponija premještanjem otpada na lokalnu općinsku deponiju ili na Regionalnu sanitarnu deponiju: <ul style="list-style-type: none"> • Uklanjanje otpada sa lokacije • Odvoza otpada do lokacije odlaganja. • Uređenja lokacije, tzv. „zatezanje terena“(ravnanje i nasipanje sloja humusa debljine 20 cm). • Deratizacija i dezinfekcije lokacije. • Postavljanje table o zabrani bacanja otpada na lokaciju. 	BAM 2.188	EUR 1.118,85

NAZIV DEPONJE	OPĆINA	PRIORITET ZA SANACIJU	METODE SANACIJE / REMEDIJACIJE	FINANSIJSKA SREDSTVA POTREBNA ZA SANACIJU [KM]	FINANSIJSKA SREDSTVA POTREBNA ZA SANACIJU [EUR]
Alenac	Zenica	OSTALO	<p>Sanacija divljih deponija premještanjem otpada na lokalnu općinsku deponiju ili na Regionalnu sanitarnu deponiju:</p> <ul style="list-style-type: none"> • Uklanjanje otpada sa lokacije • Odvoza otpada do lokacije odlaganja. • Uređenja lokacije, tzv. „zatezanje terena“(ravnanje i nasipanje sloja humusa debljine 20 cm). • Deratizacija i dezinfekcije lokacije. • Postavljanje table o zabrani bacanja otpada na lokaciju. 	BAM 838	EUR 428,53
Bilivode	Zenica	OSTALO	<p>Sanacija divljih deponija premještanjem otpada na lokalnu općinsku deponiju ili na Regionalnu sanitarnu deponiju:</p> <ul style="list-style-type: none"> • Uklanjanje otpada sa lokacije • Odvoza otpada do lokacije odlaganja. • Uređenja lokacije, tzv. „zatezanje terena“(ravnanje i nasipanje sloja humusa debljine 20 cm). • Deratizacija i dezinfekcije lokacije. • Postavljanje table o zabrani bacanja otpada na lokaciju. 	BAM 1.880	EUR 960,99
Plandovo	Zenica	OSTALO	<p>Sanacija divljih deponija premještanjem otpada na lokalnu općinsku deponiju ili na Regionalnu sanitarnu deponiju:</p> <ul style="list-style-type: none"> • Uklanjanje otpada sa lokacije • Odvoza otpada do lokacije odlaganja. • Uređenja lokacije, tzv. „zatezanje terena“(ravnanje i nasipanje sloja humusa debljine 20 cm). • Deratizacija i dezinfekcije lokacije. • Postavljanje table o zabrani bacanja otpada na lokaciju. 	BAM 1.525	EUR 779,64
Brče	Zenica	VISOKO PRIORITETNA	<p>Sanacija divljih deponija premještanjem otpada na lokalnu općinsku deponiju ili na Regionalnu sanitarnu deponiju:</p> <ul style="list-style-type: none"> • Uklanjanje otpada sa lokacije • Odvoza otpada do lokacije odlaganja. • Uređenja lokacije, tzv. „zatezanje terena“(ravnanje i nasipanje sloja humusa debljine 20 cm). • Deratizacija i dezinfekcije lokacije. • Postavljanje table o zabrani bacanja otpada na lokaciju. 	BAM 3.338	EUR 1.706,66

NAZIV DEPONJE	OPĆINA	PRIORITET ZA SANACIJU	METODE SANACIJE / REMEDIJACIJE	FINANSIJSKA SREDSTVA POTREBNA ZA SANACIJU [KM]	FINANSIJSKA SREDSTVA POTREBNA ZA SANACIJU [EUR]
Čifluk	Zenica	VISOKO PRIORITETNA	<p>Sanacija divljih deponija premještanjem otpada na lokalnu općinsku deponiju ili na Regionalnu sanitarnu deponiju:</p> <ul style="list-style-type: none"> • Uklanjanje otpada sa lokacije • Odvoza otpada do lokacije odlaganja. • Uređenja lokacije, tzv. „zatezanje terena“(ravnanje i nasipanje sloja humusa debljine 20 cm). • Deratizacija i dezinfekcije lokacije. • Postavljanje table o zabrani bacanja otpada na lokaciju. 	BAM 881	EUR 450,19
Plahovići	Zenica	VISOKO PRIORITETNA	<p>Sanacija divljih deponija premještanjem otpada na lokalnu općinsku deponiju ili na Regionalnu sanitarnu deponiju:</p> <ul style="list-style-type: none"> • Uklanjanje otpada sa lokacije • Odvoza otpada do lokacije odlaganja. • Uređenja lokacije, tzv. „zatezanje terena“(ravnanje i nasipanje sloja humusa debljine 20 cm). • Deratizacija i dezinfekcije lokacije. • Postavljanje table o zabrani bacanja otpada na lokaciju. 	BAM 5.559	EUR 2.842,25
Viseći most	Zenica	VISOKO PRIORITETNA	<p>Sanacija divljih deponija premještanjem otpada na lokalnu općinsku deponiju ili na Regionalnu sanitarnu deponiju:</p> <ul style="list-style-type: none"> • Uklanjanje otpada sa lokacije • Odvoza otpada do lokacije odlaganja. • Uređenja lokacije, tzv. „zatezanje terena“(ravnanje i nasipanje sloja humusa debljine 20 cm). • Deratizacija i dezinfekcije lokacije. • Postavljanje table o zabrani bacanja otpada na lokaciju. 	BAM 5.557	EUR 2.841,16
Hajkovići Agića kuće	Zenica	VISOKO PRIORITETNA	<p>Sanacija divljih deponija premještanjem otpada na lokalnu općinsku deponiju ili na Regionalnu sanitarnu deponiju:</p> <ul style="list-style-type: none"> • Uklanjanje otpada sa lokacije • Odvoza otpada do lokacije odlaganja. • Uređenja lokacije, tzv. „zatezanje terena“(ravnanje i nasipanje sloja humusa debljine 20 cm). • Deratizacija i dezinfekcije lokacije. • Postavljanje table o zabrani bacanja otpada na lokaciju. 	BAM 1.233	EUR 630,30

NAZIV DEPONJE	OPĆINA	PRIORITET ZA SANACIJU	METODE SANACIJE / REMEDIJACIJE	FINANSIJSKA SREDSTVA POTREBNA ZA SANACIJU [KM]	FINANSIJSKA SREDSTVA POTREBNA ZA SANACIJU [EUR]
Hajkovići Gornja rijeka	Zenica	VISOKO PRIORITETNA	<p>Sanacija divljih deponija premještanjem otpada na lokalnu općinsku deponiju ili na Regionalnu sanitarnu deponiju:</p> <ul style="list-style-type: none"> • Uklanjanje otpada sa lokacije • Odvoza otpada do lokacije odlaganja. • Uređenja lokacije, tzv. „zatezanje terena“(ravnanje i nasipanje sloja humusa debljine 20 cm). • Deratizacija i dezinfekcije lokacije. • Postavljanje table o zabrani bacanja otpada na lokaciju. 	BAM 1.644	EUR 840,74
Kasapovići kod džamije	Zenica	VISOKO PRIORITETNA	<p>Sanacija divljih deponija premještanjem otpada na lokalnu općinsku deponiju ili na Regionalnu sanitarnu deponiju:</p> <ul style="list-style-type: none"> • Uklanjanje otpada sa lokacije • Odvoza otpada do lokacije odlaganja. • Uređenja lokacije, tzv. „zatezanje terena“(ravnanje i nasipanje sloja humusa debljine 20 cm). • Deratizacija i dezinfekcije lokacije. • Postavljanje table o zabrani bacanja otpada na lokaciju. 	BAM 1.451	EUR 742,14
Kula	Zenica	OSTALO	<p>Sanacija divljih deponija premještanjem otpada na lokalnu općinsku deponiju ili na Regionalnu sanitarnu deponiju:</p> <ul style="list-style-type: none"> • Uklanjanje otpada sa lokacije • Odvoza otpada do lokacije odlaganja. • Uređenja lokacije, tzv. „zatezanje terena“(ravnanje i nasipanje sloja humusa debljine 20 cm). • Deratizacija i dezinfekcije lokacije. • Postavljanje table o zabrani bacanja otpada na lokaciju. 	BAM 2.186	EUR 1.117,52
Lijeska	Zenica	VISOKO PRIORITETNA	<p>Sanacija divljih deponija premještanjem otpada na lokalnu općinsku deponiju ili na Regionalnu sanitarnu deponiju:</p> <ul style="list-style-type: none"> • Uklanjanje otpada sa lokacije • Odvoza otpada do lokacije odlaganja. • Uređenja lokacije, tzv. „zatezanje terena“(ravnanje i nasipanje sloja humusa debljine 20 cm). • Deratizacija i dezinfekcije lokacije. • Postavljanje table o zabrani bacanja otpada na lokaciju. 	BAM 715	EUR 365,51

NAZIV DEPONJE	OPĆINA	PRIORITET ZA SANACIJU	METODE SANACIJE / REMEDIJACIJE	FINANSIJSKA SREDSTVA POTREBNA ZA SANACIJU [KM]	FINANSIJSKA SREDSTVA POTREBNA ZA SANACIJU [EUR]
Poca Medvidnjak	Zenica	VISOKO PRIORITETNA	Sanacija divljih deponija premještanjem otpada na lokalnu općinsku deponiju ili na Regionalnu sanitarnu deponiju: <ul style="list-style-type: none"> • Uklanjanje otpada sa lokacije • Odvoza otpada do lokacije odlaganja. • Uređenja lokacije, tzv. „zatezanje terena“(ravnanje i nasipanje sloja humusa debljine 20 cm). • Deratizacija i dezinfekcije lokacije. • Postavljanje table o zabrani bacanja otpada na lokaciju. 	BAM 559	EUR 285,79
Poca Močila	Zenica	VISOKO PRIORITETNA	Sanacija divljih deponija premještanjem otpada na lokalnu općinsku deponiju ili na Regionalnu sanitarnu deponiju: <ul style="list-style-type: none"> • Uklanjanje otpada sa lokacije • Odvoza otpada do lokacije odlaganja. • Uređenja lokacije, tzv. „zatezanje terena“(ravnanje i nasipanje sloja humusa debljine 20 cm). • Deratizacija i dezinfekcije lokacije. • Postavljanje table o zabrani bacanja otpada na lokaciju. 	BAM 1.926	EUR 984,50
Poca Šabanovac	Zenica	VISOKO PRIORITETNA	Sanacija divljih deponija premještanjem otpada na lokalnu općinsku deponiju ili na Regionalnu sanitarnu deponiju: <ul style="list-style-type: none"> • Uklanjanje otpada sa lokacije • Odvoza otpada do lokacije odlaganja. • Uređenja lokacije, tzv. „zatezanje terena“(ravnanje i nasipanje sloja humusa debljine 20 cm). • Deratizacija i dezinfekcije lokacije. • Postavljanje table o zabrani bacanja otpada na lokaciju. 	BAM 2.167	EUR 1.107,77
Donje Selo	Zenica	OSTALO	Sanacija divljih deponija premještanjem otpada na lokalnu općinsku deponiju ili na Regionalnu sanitarnu deponiju: <ul style="list-style-type: none"> • Uklanjanje otpada sa lokacije • Odvoza otpada do lokacije odlaganja. • Uređenja lokacije, tzv. „zatezanje terena“(ravnanje i nasipanje sloja humusa debljine 20 cm). • Deratizacija i dezinfekcije lokacije. • Postavljanje table o zabrani bacanja otpada na lokaciju. 	BAM 2.901	EUR 1.483,14

NAZIV DEPONJE	OPĆINA	PRIORITET ZA SANACIJU	METODE SANACIJE / REMEDIJACIJE	FINANSIJSKA SREDSTVA POTREBNA ZA SANACIJU [KM]	FINANSIJSKA SREDSTVA POTREBNA ZA SANACIJU [EUR]
Duboki potok	Zenica	OSTALO	Sanacija divljih deponija premještanjem otpada na lokalnu općinsku deponiju ili na Regionalnu sanitarnu deponiju: <ul style="list-style-type: none"> • Uklanjanje otpada sa lokacije • Odvoza otpada do lokacije odlaganja. • Uređenja lokacije, tzv. „zatezanje terena“(ravnanje i nasipanje sloja humusa debljine 20 cm). • Deratizacija i dezinfekcije lokacije. • Postavljanje table o zabrani bacanja otpada na lokaciju. 	BAM 2.533	EUR 1.294,97
Hrašće iznad sela	Zenica	OSTALO	Sanacija divljih deponija premještanjem otpada na lokalnu općinsku deponiju ili na Regionalnu sanitarnu deponiju: <ul style="list-style-type: none"> • Uklanjanje otpada sa lokacije • Odvoza otpada do lokacije odlaganja. • Uređenja lokacije, tzv. „zatezanje terena“(ravnanje i nasipanje sloja humusa debljine 20 cm). • Deratizacija i dezinfekcije lokacije. • Postavljanje table o zabrani bacanja otpada na lokaciju. 	BAM 2.426	EUR 1.240,46
Gladovići Kamen	Zenica	OSTALO	Sanacija divljih deponija premještanjem otpada na lokalnu općinsku deponiju ili na Regionalnu sanitarnu deponiju: <ul style="list-style-type: none"> • Uklanjanje otpada sa lokacije • Odvoza otpada do lokacije odlaganja. • Uređenja lokacije, tzv. „zatezanje terena“(ravnanje i nasipanje sloja humusa debljine 20 cm). • Deratizacija i dezinfekcije lokacije. • Postavljanje table o zabrani bacanja otpada na lokaciju. 	BAM 715	EUR 365,65
Kamića njive_1	Zenica	OSTALO	Sanacija divljih deponija premještanjem otpada na lokalnu općinsku deponiju ili na Regionalnu sanitarnu deponiju: <ul style="list-style-type: none"> • Uklanjanje otpada sa lokacije • Odvoza otpada do lokacije odlaganja. • Uređenja lokacije, tzv. „zatezanje terena“(ravnanje i nasipanje sloja humusa debljine 20 cm). • Deratizacija i dezinfekcije lokacije. • Postavljanje table o zabrani bacanja otpada na lokaciju. 	BAM 1.915	EUR 979,03

NAZIV DEPONIJE	OPĆINA	PRIORITET ZA SANACIJU	METODE SANACIJE / REMEDIJACIJE	FINANSIJSKA SREDSTVA POTREBNA ZA SANACIJU [KM]	FINANSIJSKA SREDSTVA POTREBNA ZA SANACIJU [EUR]
Kamića njive_2	Zenica	OSTALO	Sanacija divljih deponija premještanjem otpada na lokalnu općinsku deponiju ili na Regionalnu sanitarnu deponiju: <ul style="list-style-type: none"> • Uklanjanje otpada sa lokacije • Odvoza otpada do lokacije odlaganja. • Uređenja lokacije, tzv. „zatezanje terena“(ravnanje i nasipanje sloja humusa debljine 20 cm). • Deratizacija i dezinfekcije lokacije. • Postavljanje table o zabrani bacanja otpada na lokaciju. 	BAM 2.091	EUR 1.068,90
Milinovac	Zenica	OSTALO	Sanacija divljih deponija premještanjem otpada na lokalnu općinsku deponiju ili na Regionalnu sanitarnu deponiju: <ul style="list-style-type: none"> • Uklanjanje otpada sa lokacije • Odvoza otpada do lokacije odlaganja. • Uređenja lokacije, tzv. „zatezanje terena“(ravnanje i nasipanje sloja humusa debljine 20 cm). • Deratizacija i dezinfekcije lokacije. • Postavljanje table o zabrani bacanja otpada na lokaciju. 	BAM 2.959	EUR 1.512,72
Snoz	Zenica	OSTALO	Sanacija divljih deponija premještanjem otpada na lokalnu općinsku deponiju ili na Regionalnu sanitarnu deponiju: <ul style="list-style-type: none"> • Uklanjanje otpada sa lokacije • Odvoza otpada do lokacije odlaganja. • Uređenja lokacije, tzv. „zatezanje terena“(ravnanje i nasipanje sloja humusa debljine 20 cm). • Deratizacija i dezinfekcije lokacije. • Postavljanje table o zabrani bacanja otpada na lokaciju. 	BAM 2.234	EUR 1.141,97
Stijene	Zenica	OSTALO	Sanacija divljih deponija premještanjem otpada na lokalnu općinsku deponiju ili na Regionalnu sanitarnu deponiju: <ul style="list-style-type: none"> • Uklanjanje otpada sa lokacije • Odvoza otpada do lokacije odlaganja. • Uređenja lokacije, tzv. „zatezanje terena“(ravnanje i nasipanje sloja humusa debljine 20 cm). • Deratizacija i dezinfekcije lokacije. • Postavljanje table o zabrani bacanja otpada na lokaciju. 	BAM 13.053	EUR 6.673,82

NAZIV DEPONJE	OPĆINA	PRIORITET ZA SANACIJU	METODE SANACIJE / REMEDIJACIJE	FINANSIJSKA SREDSTVA POTREBNA ZA SANACIJU [KM]	FINANSIJSKA SREDSTVA POTREBNA ZA SANACIJU [EUR]
Vrtače	Zenica	OSTALO	<p>Sanacija divljih deponija premještanjem otpada na lokalnu općinsku deponiju ili na Regionalnu sanitarnu deponiju:</p> <ul style="list-style-type: none"> • Uklanjanje otpada sa lokacije • Odvoza otpada do lokacije odlaganja. • Uređenja lokacije, tzv. „zatezanje terena“(ravnanje i nasipanje sloja humusa debljine 20 cm). • Deratizacija i dezinfekcije lokacije. • Postavljanje table o zabrani bacanja otpada na lokaciju. 	BAM 1.872	EUR 956,91
Zajeliće	Zenica	OSTALO	<p>Sanacija divljih deponija premještanjem otpada na lokalnu općinsku deponiju ili na Regionalnu sanitarnu deponiju:</p> <ul style="list-style-type: none"> • Uklanjanje otpada sa lokacije • Odvoza otpada do lokacije odlaganja. • Uređenja lokacije, tzv. „zatezanje terena“(ravnanje i nasipanje sloja humusa debljine 20 cm). • Deratizacija i dezinfekcije lokacije. • Postavljanje table o zabrani bacanja otpada na lokaciju. 	BAM 2.885	EUR 1.475,14
Čokote	Zenica	VISOKO PRIORITETNA	<p>Sanacija divljih deponija premještanjem otpada na lokalnu općinsku deponiju ili na Regionalnu sanitarnu deponiju:</p> <ul style="list-style-type: none"> • Uklanjanje otpada sa lokacije • Odvoza otpada do lokacije odlaganja. • Uređenja lokacije, tzv. „zatezanje terena“(ravnanje i nasipanje sloja humusa debljine 20 cm). • Deratizacija i dezinfekcije lokacije. • Postavljanje table o zabrani bacanja otpada na lokaciju. 	BAM 4.149	EUR 2.121,10
Drinjani_1	Zenica	VISOKO PRIORITETNA	<p>Sanacija divljih deponija premještanjem otpada na lokalnu općinsku deponiju ili na Regionalnu sanitarnu deponiju:</p> <ul style="list-style-type: none"> • Uklanjanje otpada sa lokacije • Odvoza otpada do lokacije odlaganja. • Uređenja lokacije, tzv. „zatezanje terena“(ravnanje i nasipanje sloja humusa debljine 20 cm). • Deratizacija i dezinfekcije lokacije. • Postavljanje table o zabrani bacanja otpada na lokaciju. 	BAM 1.844	EUR 942,87

NAZIV DEPONJE	OPĆINA	PRIORITET ZA SANACIJU	METODE SANACIJE / REMEDIJACIJE	FINANSIJSKA SREDSTVA POTREBNA ZA SANACIJU [KM]	FINANSIJSKA SREDSTVA POTREBNA ZA SANACIJU [EUR]
Drinjani_2	Zenica	VISOKO PRIORITETNA	<p>Sanacija divljih deponija premještanjem otpada na lokalnu općinsku deponiju ili na Regionalnu sanitarnu deponiju:</p> <ul style="list-style-type: none"> • Uklanjanje otpada sa lokacije • Odvoza otpada do lokacije odlaganja. • Uređenja lokacije, tzv. „zatezanje terena“(ravnanje i nasipanje sloja humusa debljine 20 cm). • Deratizacija i dezinfekcije lokacije. • Postavljanje table o zabrani bacanja otpada na lokaciju. 	BAM 3.519	EUR 1.799,12
Drinjani_3_Kostran	Zenica	VISOKO PRIORITETNA	<p>Sanacija divljih deponija premještanjem otpada na lokalnu općinsku deponiju ili na Regionalnu sanitarnu deponiju:</p> <ul style="list-style-type: none"> • Uklanjanje otpada sa lokacije • Odvoza otpada do lokacije odlaganja. • Uređenja lokacije, tzv. „zatezanje terena“(ravnanje i nasipanje sloja humusa debljine 20 cm). • Deratizacija i dezinfekcije lokacije. • Postavljanje table o zabrani bacanja otpada na lokaciju. 	BAM 2.166	EUR 1.107,62
Drinjani Groblje	Zenica	VISOKO PRIORITETNA	<p>Sanacija divljih deponija premještanjem otpada na lokalnu općinsku deponiju ili na Regionalnu sanitarnu deponiju:</p> <ul style="list-style-type: none"> • Uklanjanje otpada sa lokacije • Odvoza otpada do lokacije odlaganja. • Uređenja lokacije, tzv. „zatezanje terena“(ravnanje i nasipanje sloja humusa debljine 20 cm). • Deratizacija i dezinfekcije lokacije. • Postavljanje table o zabrani bacanja otpada na lokaciju. 	BAM 2.522	EUR 1.289,63
Jezero	Zenica	VISOKO PRIORITETNA	<p>Sanacija divljih deponija premještanjem otpada na lokalnu općinsku deponiju ili na Regionalnu sanitarnu deponiju:</p> <ul style="list-style-type: none"> • Uklanjanje otpada sa lokacije • Odvoza otpada do lokacije odlaganja. • Uređenja lokacije, tzv. „zatezanje terena“(ravnanje i nasipanje sloja humusa debljine 20 cm). • Deratizacija i dezinfekcije lokacije. • Postavljanje table o zabrani bacanja otpada na lokaciju. 	BAM 1.374	EUR 702,65

NAZIV DEPONJE	OPĆINA	PRIORITET ZA SANACIJU	METODE SANACIJE / REMEDIJACIJE	FINANSIJSKA SREDSTVA POTREBNA ZA SANACIJU [KM]	FINANSIJSKA SREDSTVA POTREBNA ZA SANACIJU [EUR]
Mrgodići	Zenica	VISOKO PRIORITETNA	<p>Sanacija divljih deponija premještanjem otpada na lokalnu općinsku deponiju ili na Regionalnu sanitarnu deponiju:</p> <ul style="list-style-type: none"> • Uklanjanje otpada sa lokacije • Odvoza otpada do lokacije odlaganja. • Uređenja lokacije, tzv. „zatezanje terena“(ravnanje i nasipanje sloja humusa debljine 20 cm). • Deratizacija i dezinfekcije lokacije. • Postavljanje table o zabrani bacanja otpada na lokaciju. 	BAM 1.932	EUR 987,98
Rašovići	Zenica	VISOKO PRIORITETNA	<p>Sanacija divljih deponija premještanjem otpada na lokalnu općinsku deponiju ili na Regionalnu sanitarnu deponiju:</p> <ul style="list-style-type: none"> • Uklanjanje otpada sa lokacije • Odvoza otpada do lokacije odlaganja. • Uređenja lokacije, tzv. „zatezanje terena“(ravnanje i nasipanje sloja humusa debljine 20 cm). • Deratizacija i dezinfekcije lokacije. • Postavljanje table o zabrani bacanja otpada na lokaciju. 	BAM 515	EUR 263,31
Putrica	Zenica	VISOKO PRIORITETNA	<p>Sanacija divljih deponija premještanjem otpada na lokalnu općinsku deponiju ili na Regionalnu sanitarnu deponiju:</p> <ul style="list-style-type: none"> • Uklanjanje otpada sa lokacije • Odvoza otpada do lokacije odlaganja. • Uređenja lokacije, tzv. „zatezanje terena“(ravnanje i nasipanje sloja humusa debljine 20 cm). • Deratizacija i dezinfekcije lokacije. • Postavljanje table o zabrani bacanja otpada na lokaciju. 	BAM 3.188	EUR 1.630,09
Skretanje prema Vučjaku	Zenica	VISOKO PRIORITETNA	<p>Sanacija divljih deponija premještanjem otpada na lokalnu općinsku deponiju ili na Regionalnu sanitarnu deponiju:</p> <ul style="list-style-type: none"> • Uklanjanje otpada sa lokacije • Odvoza otpada do lokacije odlaganja. • Uređenja lokacije, tzv. „zatezanje terena“(ravnanje i nasipanje sloja humusa debljine 20 cm). • Deratizacija i dezinfekcije lokacije. • Postavljanje table o zabrani bacanja otpada na lokaciju. 	BAM 547	EUR 279,52

NAZIV DEPONJE	OPĆINA	PRIORITET ZA SANACIJU	METODE SANACIJE / REMEDIJACIJE	FINANSIJSKA SREDSTVA POTREBNA ZA SANACIJU [KM]	FINANSIJSKA SREDSTVA POTREBNA ZA SANACIJU [EUR]
Voljevac uz glavnu cestu	Zenica	VISOKO PRIORITETNA	<p>Sanacija divljih deponija premještanjem otpada na lokalnu općinsku deponiju ili na Regionalnu sanitarnu deponiju:</p> <ul style="list-style-type: none"> • Uklanjanje otpada sa lokacije • Odvoza otpada do lokacije odlaganja. • Uređenja lokacije, tzv. „zatezanje terena“(ravnanje i nasipanje sloja humusa debljine 20 cm). • Deratizacija i dezinfekcije lokacije. • Postavljanje table o zabrani bacanja otpada na lokaciju. 	BAM 1.342	EUR 686,21
Novo Selo pored seoskog groblja	Zenica	PRIORITETNA	<p>Sanacija divljih deponija premještanjem otpada na lokalnu općinsku deponiju ili na Regionalnu sanitarnu deponiju:</p> <ul style="list-style-type: none"> • Uklanjanje otpada sa lokacije • Odvoza otpada do lokacije odlaganja. • Uređenja lokacije, tzv. „zatezanje terena“(ravnanje i nasipanje sloja humusa debljine 20 cm). • Deratizacija i dezinfekcije lokacije. • Postavljanje table o zabrani bacanja otpada na lokaciju. 	BAM 1.450	EUR 741,44
Novo selo više d_doma	Zenica	OSTALO	<p>Sanacija divljih deponija premještanjem otpada na lokalnu općinsku deponiju ili na Regionalnu sanitarnu deponiju:</p> <ul style="list-style-type: none"> • Uklanjanje otpada sa lokacije • Odvoza otpada do lokacije odlaganja. • Uređenja lokacije, tzv. „zatezanje terena“(ravnanje i nasipanje sloja humusa debljine 20 cm). • Deratizacija i dezinfekcije lokacije. • Postavljanje table o zabrani bacanja otpada na lokaciju. 	BAM 1.385	EUR 708,19
Peševići Brig u potoku	Zenica	VISOKO PRIORITETNA	<p>Sanacija divljih deponija premještanjem otpada na lokalnu općinsku deponiju ili na Regionalnu sanitarnu deponiju:</p> <ul style="list-style-type: none"> • Uklanjanje otpada sa lokacije • Odvoza otpada do lokacije odlaganja. • Uređenja lokacije, tzv. „zatezanje terena“(ravnanje i nasipanje sloja humusa debljine 20 cm). • Deratizacija i dezinfekcije lokacije. • Postavljanje table o zabrani bacanja otpada na lokaciju. 	BAM 875	EUR 447,20

NAZIV DEPONJE	OPĆINA	PRIORITET ZA SANACIJU	METODE SANACIJE / REMEDIJACIJE	FINANSIJSKA SREDSTVA POTREBNA ZA SANACIJU [KM]	FINANSIJSKA SREDSTVA POTREBNA ZA SANACIJU [EUR]
Peševići Brizovci	Zenica	OSTALO	Sanacija divljih deponija premještanjem otpada na lokalnu općinsku deponiju ili na Regionalnu sanitarnu deponiju: <ul style="list-style-type: none"> • Uklanjanje otpada sa lokacije • Odvoza otpada do lokacije odlaganja. • Uređenja lokacije, tzv. „zatezanje terena“(ravnanje i nasipanje sloja humusa debljine 20 cm). • Deratizacija i dezinfekcije lokacije. • Postavljanje table o zabrani bacanja otpada na lokaciju. 	BAM 2.591	EUR 1.324,98
Peševići	Zenica	OSTALO	Sanacija divljih deponija premještanjem otpada na lokalnu općinsku deponiju ili na Regionalnu sanitarnu deponiju: <ul style="list-style-type: none"> • Uklanjanje otpada sa lokacije • Odvoza otpada do lokacije odlaganja. • Uređenja lokacije, tzv. „zatezanje terena“(ravnanje i nasipanje sloja humusa debljine 20 cm). • Deratizacija i dezinfekcije lokacije. • Postavljanje table o zabrani bacanja otpada na lokaciju. 	BAM 1.779	EUR 909,45
Peševići Neba	Zenica	OSTALO	Sanacija divljih deponija premještanjem otpada na lokalnu općinsku deponiju ili na Regionalnu sanitarnu deponiju: <ul style="list-style-type: none"> • Uklanjanje otpada sa lokacije • Odvoza otpada do lokacije odlaganja. • Uređenja lokacije, tzv. „zatezanje terena“(ravnanje i nasipanje sloja humusa debljine 20 cm). • Deratizacija i dezinfekcije lokacije. • Postavljanje table o zabrani bacanja otpada na lokaciju. 	BAM 1.462	EUR 747,68
Peševići Potok Dolac	Zenica	VISOKO PRIORITETNA	Sanacija divljih deponija premještanjem otpada na lokalnu općinsku deponiju ili na Regionalnu sanitarnu deponiju: <ul style="list-style-type: none"> • Uklanjanje otpada sa lokacije • Odvoza otpada do lokacije odlaganja. • Uređenja lokacije, tzv. „zatezanje terena“(ravnanje i nasipanje sloja humusa debljine 20 cm). • Deratizacija i dezinfekcije lokacije. • Postavljanje table o zabrani bacanja otpada na lokaciju. 	BAM 514	EUR 262,80

NAZIV DEPONJE	OPĆINA	PRIORITET ZA SANACIJU	METODE SANACIJE / REMEDIJACIJE	FINANSIJSKA SREDSTVA POTREBNA ZA SANACIJU [KM]	FINANSIJSKA SREDSTVA POTREBNA ZA SANACIJU [EUR]
Silinski potok	Zenica	VISOKO PRIORITETNA	<p>Sanacija divljih deponija premještanjem otpada na lokalnu općinsku deponiju ili na Regionalnu sanitarnu deponiju:</p> <ul style="list-style-type: none"> • Uklanjanje otpada sa lokacije • Odvoza otpada do lokacije odlaganja. • Uređenja lokacije, tzv. „zatezanje terena“(ravnanje i nasipanje sloja humusa debljine 20 cm). • Deratizacija i dezinfekcije lokacije. • Postavljanje table o zabrani bacanja otpada na lokaciju. 	BAM 1.596	EUR 815,93
Srednja voda	Zenica	VISOKO PRIORITETNA	<p>Sanacija divljih deponija premještanjem otpada na lokalnu općinsku deponiju ili na Regionalnu sanitarnu deponiju:</p> <ul style="list-style-type: none"> • Uklanjanje otpada sa lokacije • Odvoza otpada do lokacije odlaganja. • Uređenja lokacije, tzv. „zatezanje terena“(ravnanje i nasipanje sloja humusa debljine 20 cm). • Deratizacija i dezinfekcije lokacije. • Postavljanje table o zabrani bacanja otpada na lokaciju. 	BAM 1.657	EUR 847,07
Staro Greblje	Zenica	VISOKO PRIORITETNA	<p>Sanacija divljih deponija premještanjem otpada na lokalnu općinsku deponiju ili na Regionalnu sanitarnu deponiju:</p> <ul style="list-style-type: none"> • Uklanjanje otpada sa lokacije • Odvoza otpada do lokacije odlaganja. • Uređenja lokacije, tzv. „zatezanje terena“(ravnanje i nasipanje sloja humusa debljine 20 cm). • Deratizacija i dezinfekcije lokacije. • Postavljanje table o zabrani bacanja otpada na lokaciju. 	BAM 796	EUR 407,13
Vukotići Vodice	Zenica	OSTALO	<p>Sanacija divljih deponija premještanjem otpada na lokalnu općinsku deponiju ili na Regionalnu sanitarnu deponiju:</p> <ul style="list-style-type: none"> • Uklanjanje otpada sa lokacije • Odvoza otpada do lokacije odlaganja. • Uređenja lokacije, tzv. „zatezanje terena“(ravnanje i nasipanje sloja humusa debljine 20 cm). • Deratizacija i dezinfekcije lokacije. • Postavljanje table o zabrani bacanja otpada na lokaciju. 	BAM 2.086	EUR 1.066,51

NAZIV DEPONJE	OPĆINA	PRIORITET ZA SANACIJU	METODE SANACIJE / REMEDIJACIJE	FINANSIJSKA SREDSTVA POTREBNA ZA SANACIJU [KM]	FINANSIJSKA SREDSTVA POTREBNA ZA SANACIJU [EUR]
Mali Trnovci	Visoko	OSTALO	<p>Sanacija divljih deponija premještanjem otpada na lokalnu općinsku deponiju ili na Regionalnu sanitarnu deponiju:</p> <ul style="list-style-type: none"> • Uklanjanje otpada sa lokacije • Odvoza otpada do lokacije odlaganja. • Uređenja lokacije, tzv. „zatezanje terena“(ravnanje i nasipanje sloja humusa debljine 20 cm). • Deratizacija i dezinfekcije lokacije. • Postavljanje table o zabrani bacanja otpada na lokaciju. 	BAM 29.238	EUR 14.949,24
Lisovo	Visoko	OSTALO	<p>Sanacija divljih deponija premještanjem otpada na lokalnu općinsku deponiju ili na Regionalnu sanitarnu deponiju:</p> <ul style="list-style-type: none"> • Uklanjanje otpada sa lokacije • Odvoza otpada do lokacije odlaganja. • Uređenja lokacije, tzv. „zatezanje terena“(ravnanje i nasipanje sloja humusa debljine 20 cm). • Deratizacija i dezinfekcije lokacije. • Postavljanje table o zabrani bacanja otpada na lokaciju. 	BAM 2.990	EUR 1.528,85
Kalići potok	Visoko	PRIORITETNA	<p>Sanacija divljih deponija premještanjem otpada na lokalnu općinsku deponiju ili na Regionalnu sanitarnu deponiju:</p> <ul style="list-style-type: none"> • Uklanjanje otpada sa lokacije • Odvoza otpada do lokacije odlaganja. • Uređenja lokacije, tzv. „zatezanje terena“(ravnanje i nasipanje sloja humusa debljine 20 cm). • Deratizacija i dezinfekcije lokacije. • Postavljanje table o zabrani bacanja otpada na lokaciju. 	BAM 3.844	EUR 1.965,54
Vrselje Torine	Zenica	OSTALO	<p>Sanacija divljih deponija premještanjem otpada na lokalnu općinsku deponiju ili na Regionalnu sanitarnu deponiju:</p> <ul style="list-style-type: none"> • Uklanjanje otpada sa lokacije • Odvoza otpada do lokacije odlaganja. • Uređenja lokacije, tzv. „zatezanje terena“(ravnanje i nasipanje sloja humusa debljine 20 cm). • Deratizacija i dezinfekcije lokacije. • Postavljanje table o zabrani bacanja otpada na lokaciju. 	BAM 1.575	EUR 805,17

NAZIV DEPONJE	OPĆINA	PRIORITET ZA SANACIJU	METODE SANACIJE / REMEDIJACIJE	FINANSIJSKA SREDSTVA POTREBNA ZA SANACIJU [KM]	FINANSIJSKA SREDSTVA POTREBNA ZA SANACIJU [EUR]
Vrselje Ravne	Zenica	OSTALO	<p>Sanacija divljih deponija premještanjem otpada na lokalnu općinsku deponiju ili na Regionalnu sanitarnu deponiju:</p> <ul style="list-style-type: none"> • Uklanjanje otpada sa lokacije • Odvoza otpada do lokacije odlaganja. • Uređenja lokacije, tzv. „zatezanje terena“(ravnanje i nasipanje sloja humusa debljine 20 cm). • Deratizacija i dezinfekcije lokacije. • Postavljanje table o zabrani bacanja otpada na lokaciju. 	BAM 2.365	EUR 1.209,22
Vrselje Pribilovac	Zenica	OSTALO	<p>Sanacija divljih deponija premještanjem otpada na lokalnu općinsku deponiju ili na Regionalnu sanitarnu deponiju:</p> <ul style="list-style-type: none"> • Uklanjanje otpada sa lokacije • Odvoza otpada do lokacije odlaganja. • Uređenja lokacije, tzv. „zatezanje terena“(ravnanje i nasipanje sloja humusa debljine 20 cm). • Deratizacija i dezinfekcije lokacije. • Postavljanje table o zabrani bacanja otpada na lokaciju. 	BAM 728	EUR 372,20
Vrselje Hrastovi	Zenica	OSTALO	<p>Sanacija divljih deponija premještanjem otpada na lokalnu općinsku deponiju ili na Regionalnu sanitarnu deponiju:</p> <ul style="list-style-type: none"> • Uklanjanje otpada sa lokacije • Odvoza otpada do lokacije odlaganja. • Uređenja lokacije, tzv. „zatezanje terena“(ravnanje i nasipanje sloja humusa debljine 20 cm). • Deratizacija i dezinfekcije lokacije. • Postavljanje table o zabrani bacanja otpada na lokaciju. 	BAM 1.653	EUR 845,17
Vrselje Greda	Zenica	OSTALO	<p>Sanacija divljih deponija premještanjem otpada na lokalnu općinsku deponiju ili na Regionalnu sanitarnu deponiju:</p> <ul style="list-style-type: none"> • Uklanjanje otpada sa lokacije • Odvoza otpada do lokacije odlaganja. • Uređenja lokacije, tzv. „zatezanje terena“(ravnanje i nasipanje sloja humusa debljine 20 cm). • Deratizacija i dezinfekcije lokacije. • Postavljanje table o zabrani bacanja otpada na lokaciju. 	BAM 3.175	EUR 1.623,12

NAZIV DEPONJE	OPĆINA	PRIORITET ZA SANACIJU	METODE SANACIJE / REMEDIJACIJE	FINANSIJSKA SREDSTVA POTREBNA ZA SANACIJU [KM]	FINANSIJSKA SREDSTVA POTREBNA ZA SANACIJU [EUR]
Vrazale osnovna skola u Lukama	Zenica	VISOKO PRIORITETNA	Sanacija divljih deponija premještanjem otpada na lokalnu općinsku deponiju ili na Regionalnu sanitarnu deponiju: <ul style="list-style-type: none"> • Uklanjanje otpada sa lokacije • Odvoza otpada do lokacije odlaganja. • Uređenja lokacije, tzv. „zatezanje terena“(ravnanje i nasipanje sloja humusa debljine 20 cm). • Deratizacija i dezinfekcije lokacije. • Postavljanje table o zabrani bacanja otpada na lokaciju. 	BAM 441	EUR 225,62
Ski lift visovi 1	Travnik	PRIORITETNA	Sanacija divljih deponija premještanjem otpada na lokalnu općinsku deponiju ili na Regionalnu sanitarnu deponiju: <ul style="list-style-type: none"> • Uklanjanje otpada sa lokacije • Odvoza otpada do lokacije odlaganja. • Uređenja lokacije, tzv. „zatezanje terena“(ravnanje i nasipanje sloja humusa debljine 20 cm). • Deratizacija i dezinfekcije lokacije. • Postavljanje table o zabrani bacanja otpada na lokaciju. 	BAM 8.372	EUR 4.280,77
Gornji Vukotić	Zenica	OSTALO	Sanacija divljih deponija premještanjem otpada na lokalnu općinsku deponiju ili na Regionalnu sanitarnu deponiju: <ul style="list-style-type: none"> • Uklanjanje otpada sa lokacije • Odvoza otpada do lokacije odlaganja. • Uređenja lokacije, tzv. „zatezanje terena“(ravnanje i nasipanje sloja humusa debljine 20 cm). • Deratizacija i dezinfekcije lokacije. • Postavljanje table o zabrani bacanja otpada na lokaciju. 	BAM 7.035	EUR 3.597,13
Vražale kustrine kuće	Zenica	VISOKO PRIORITETNA	Sanacija divljih deponija premještanjem otpada na lokalnu općinsku deponiju ili na Regionalnu sanitarnu deponiju: <ul style="list-style-type: none"> • Uklanjanje otpada sa lokacije • Odvoza otpada do lokacije odlaganja. • Uređenja lokacije, tzv. „zatezanje terena“(ravnanje i nasipanje sloja humusa debljine 20 cm). • Deratizacija i dezinfekcije lokacije. • Postavljanje table o zabrani bacanja otpada na lokaciju. 	BAM 624	EUR 318,83

NAZIV DEPONIJE	OPĆINA	PRIORITET ZA SANACIJU	METODE SANACIJE / REMEDIJACIJE	FINANSIJSKA SREDSTVA POTREBNA ZA SANACIJU [KM]	FINANSIJSKA SREDSTVA POTREBNA ZA SANACIJU [EUR]
Bukovica Kozic	Zenica	OSTALO	<p>Sanacija divljih deponija premještanjem otpada na lokalnu općinsku deponiju ili na Regionalnu sanitarnu deponiju:</p> <ul style="list-style-type: none"> • Uklanjanje otpada sa lokacije • Odvoza otpada do lokacije odlaganja. • Uređenja lokacije, tzv. „zatezanje terena“(ravnanje i nasipanje sloja humusa debljine 20 cm). • Deratizacija i dezinfekcije lokacije. • Postavljanje table o zabrani bacanja otpada na lokaciju. 	BAM 2.057	EUR 1.051,86
Gornje vrazale	Zenica	OSTALO	<p>Sanacija divljih deponija premještanjem otpada na lokalnu općinsku deponiju ili na Regionalnu sanitarnu deponiju:</p> <ul style="list-style-type: none"> • Uklanjanje otpada sa lokacije • Odvoza otpada do lokacije odlaganja. • Uređenja lokacije, tzv. „zatezanje terena“(ravnanje i nasipanje sloja humusa debljine 20 cm). • Deratizacija i dezinfekcije lokacije. • Postavljanje table o zabrani bacanja otpada na lokaciju. 	BAM 3.989	EUR 2.039,70
Drabudov	Zenica	OSTALO	<p>Sanacija divljih deponija premještanjem otpada na lokalnu općinsku deponiju ili na Regionalnu sanitarnu deponiju:</p> <ul style="list-style-type: none"> • Uklanjanje otpada sa lokacije • Odvoza otpada do lokacije odlaganja. • Uređenja lokacije, tzv. „zatezanje terena“(ravnanje i nasipanje sloja humusa debljine 20 cm). • Deratizacija i dezinfekcije lokacije. • Postavljanje table o zabrani bacanja otpada na lokaciju. 	BAM 1.429	EUR 730,52
Ljubetevo	Zenica	OSTALO	<p>Sanacija divljih deponija premještanjem otpada na lokalnu općinsku deponiju ili na Regionalnu sanitarnu deponiju:</p> <ul style="list-style-type: none"> • Uklanjanje otpada sa lokacije • Odvoza otpada do lokacije odlaganja. • Uređenja lokacije, tzv. „zatezanje terena“(ravnanje i nasipanje sloja humusa debljine 20 cm). • Deratizacija i dezinfekcije lokacije. • Postavljanje table o zabrani bacanja otpada na lokaciju. 	BAM 3.494	EUR 1.786,46

NAZIV DEPONJE	OPĆINA	PRIORITET ZA SANACIJU	METODE SANACIJE / REMEDIJACIJE	FINANSIJSKA SREDSTVA POTREBNA ZA SANACIJU [KM]	FINANSIJSKA SREDSTVA POTREBNA ZA SANACIJU [EUR]
Gajce	Zenica	VISOKO PRIORITETNA	<p>Sanacija divljih deponija premještanjem otpada na lokalnu općinsku deponiju ili na Regionalnu sanitarnu deponiju:</p> <ul style="list-style-type: none"> • Uklanjanje otpada sa lokacije • Odvoza otpada do lokacije odlaganja. • Uređenja lokacije, tzv. „zatezanje terena“(ravnanje i nasipanje sloja humusa debljine 20 cm). • Deratizacija i dezinfekcije lokacije. • Postavljanje table o zabrani bacanja otpada na lokaciju. 	BAM 903	EUR 461,70
Vranduk ispod tvrđave	Zenica	VISOKO PRIORITETNA	<p>Sanacija divljih deponija premještanjem otpada na lokalnu općinsku deponiju ili na Regionalnu sanitarnu deponiju:</p> <ul style="list-style-type: none"> • Uklanjanje otpada sa lokacije • Odvoza otpada do lokacije odlaganja. • Uređenja lokacije, tzv. „zatezanje terena“(ravnanje i nasipanje sloja humusa debljine 20 cm). • Deratizacija i dezinfekcije lokacije. • Postavljanje table o zabrani bacanja otpada na lokaciju. 	BAM 876	EUR 448,01
Jagodići	Zenica	OSTALO	<p>Sanacija divljih deponija premještanjem otpada na lokalnu općinsku deponiju ili na Regionalnu sanitarnu deponiju:</p> <ul style="list-style-type: none"> • Uklanjanje otpada sa lokacije • Odvoza otpada do lokacije odlaganja. • Uređenja lokacije, tzv. „zatezanje terena“(ravnanje i nasipanje sloja humusa debljine 20 cm). • Deratizacija i dezinfekcije lokacije. • Postavljanje table o zabrani bacanja otpada na lokaciju. 	BAM 2.021	EUR 1.033,45
Volin potok	Zenica	OSTALO	<p>Sanacija divljih deponija premještanjem otpada na lokalnu općinsku deponiju ili na Regionalnu sanitarnu deponiju:</p> <ul style="list-style-type: none"> • Uklanjanje otpada sa lokacije • Odvoza otpada do lokacije odlaganja. • Uređenja lokacije, tzv. „zatezanje terena“(ravnanje i nasipanje sloja humusa debljine 20 cm). • Deratizacija i dezinfekcije lokacije. • Postavljanje table o zabrani bacanja otpada na lokaciju. 	BAM 2.058	EUR 1.052,05

NAZIV DEPONIJE	OPĆINA	PRIORITET ZA SANACIJU	METODE SANACIJE / REMEDIJACIJE	FINANSIJSKA SREDSTVA POTREBNA ZA SANACIJU [KM]	FINANSIJSKA SREDSTVA POTREBNA ZA SANACIJU [EUR]
Brđalići 1	Foča	OSTALO	<p>Sanacija divljih deponija premještanjem otpada na lokalnu općinsku deponiju ili na Regionalnu sanitarnu deponiju:</p> <ul style="list-style-type: none"> • Uklanjanje otpada sa lokacije • Odvoza otpada do lokacije odlaganja. • Uređenja lokacije, tzv. „zatezanje terena“(ravnanje i nasipanje sloja humusa debljine 20 cm). • Deratizacija i dezinfekcije lokacije. • Postavljanje table o zabrani bacanja otpada na lokaciju. 	BAM 881	EUR 450,31
Rača	Zenica	OSTALO	<p>Sanacija divljih deponija premještanjem otpada na lokalnu općinsku deponiju ili na Regionalnu sanitarnu deponiju:</p> <ul style="list-style-type: none"> • Uklanjanje otpada sa lokacije • Odvoza otpada do lokacije odlaganja. • Uređenja lokacije, tzv. „zatezanje terena“(ravnanje i nasipanje sloja humusa debljine 20 cm). • Deratizacija i dezinfekcije lokacije. • Postavljanje table o zabrani bacanja otpada na lokaciju. 	BAM 7.634	EUR 3.903,22
Zapada	Zenica	VISOKO PRIORITETNA	<p>Sanacija divljih deponija premještanjem otpada na lokalnu općinsku deponiju ili na Regionalnu sanitarnu deponiju:</p> <ul style="list-style-type: none"> • Uklanjanje otpada sa lokacije • Odvoza otpada do lokacije odlaganja. • Uređenja lokacije, tzv. „zatezanje terena“(ravnanje i nasipanje sloja humusa debljine 20 cm). • Deratizacija i dezinfekcije lokacije. • Postavljanje table o zabrani bacanja otpada na lokaciju. 	BAM 3.443	EUR 1.760,51
Kadin potok	Visoko	OSTALO	<p>Sanacija divljih deponija premještanjem otpada na lokalnu općinsku deponiju ili na Regionalnu sanitarnu deponiju:</p> <ul style="list-style-type: none"> • Uklanjanje otpada sa lokacije • Odvoza otpada do lokacije odlaganja. • Uređenja lokacije, tzv. „zatezanje terena“(ravnanje i nasipanje sloja humusa debljine 20 cm). • Deratizacija i dezinfekcije lokacije. • Postavljanje table o zabrani bacanja otpada na lokaciju. 	BAM 90.189	EUR 46.112,77

NAZIV DEPONJE	OPĆINA	PRIORITET ZA SANACIJU	METODE SANACIJE / REMEDIJACIJE	FINANSIJSKA SREDSTVA POTREBNA ZA SANACIJU [KM]	FINANSIJSKA SREDSTVA POTREBNA ZA SANACIJU [EUR]
Izgrtine	Zenica	OSTALO	Sanacija divljih deponija premještanjem otpada na lokalnu općinsku deponiju ili na Regionalnu sanitarnu deponiju: <ul style="list-style-type: none"> • Uklanjanje otpada sa lokacije • Odvoza otpada do lokacije odlaganja. • Uređenja lokacije, tzv. „zatezanje terena“(ravnanje i nasipanje sloja humusa debljine 20 cm). • Deratizacija i dezinfekcije lokacije. • Postavljanje table o zabrani bacanja otpada na lokaciju. 	BAM 686	EUR 350,97
Parevina	Zenica	VISOKO PRIORITETNA	Sanacija divljih deponija premještanjem otpada na lokalnu općinsku deponiju ili na Regionalnu sanitarnu deponiju: <ul style="list-style-type: none"> • Uklanjanje otpada sa lokacije • Odvoza otpada do lokacije odlaganja. • Uređenja lokacije, tzv. „zatezanje terena“(ravnanje i nasipanje sloja humusa debljine 20 cm). • Deratizacija i dezinfekcije lokacije. • Postavljanje table o zabrani bacanja otpada na lokaciju. 	BAM 887	EUR 453,34
Donji Janjac Okretaljka	Zenica	OSTALO	Sanacija divljih deponija premještanjem otpada na lokalnu općinsku deponiju ili na Regionalnu sanitarnu deponiju: <ul style="list-style-type: none"> • Uklanjanje otpada sa lokacije • Odvoza otpada do lokacije odlaganja. • Uređenja lokacije, tzv. „zatezanje terena“(ravnanje i nasipanje sloja humusa debljine 20 cm). • Deratizacija i dezinfekcije lokacije. • Postavljanje table o zabrani bacanja otpada na lokaciju. 	BAM 2.080	EUR 1.063,36
Gonji Janjac Groblje	Zenica	OSTALO	Sanacija divljih deponija premještanjem otpada na lokalnu općinsku deponiju ili na Regionalnu sanitarnu deponiju: <ul style="list-style-type: none"> • Uklanjanje otpada sa lokacije • Odvoza otpada do lokacije odlaganja. • Uređenja lokacije, tzv. „zatezanje terena“(ravnanje i nasipanje sloja humusa debljine 20 cm). • Deratizacija i dezinfekcije lokacije. • Postavljanje table o zabrani bacanja otpada na lokaciju. 	BAM 1.182	EUR 604,35

NAZIV DEPONJE	OPĆINA	PRIORITET ZA SANACIJU	METODE SANACIJE / REMEDIJACIJE	FINANSIJSKA SREDSTVA POTREBNA ZA SANACIJU [KM]	FINANSIJSKA SREDSTVA POTREBNA ZA SANACIJU [EUR]
Modran	Zenica	VISOKO PRIORITETNA	<p>Sanacija divljih deponija premještanjem otpada na lokalnu općinsku deponiju ili na Regionalnu sanitarnu deponiju:</p> <ul style="list-style-type: none"> • Uklanjanje otpada sa lokacije • Odvoza otpada do lokacije odlaganja. • Uređenja lokacije, tzv. „zatezanje terena“(ravnanje i nasipanje sloja humusa debljine 20 cm). • Deratizacija i dezinfekcije lokacije. • Postavljanje table o zabrani bacanja otpada na lokaciju. 	BAM 1.975	EUR 1.009,82
Kajići Mali Potok	Zenica	OSTALO	<p>Sanacija divljih deponija premještanjem otpada na lokalnu općinsku deponiju ili na Regionalnu sanitarnu deponiju:</p> <ul style="list-style-type: none"> • Uklanjanje otpada sa lokacije • Odvoza otpada do lokacije odlaganja. • Uređenja lokacije, tzv. „zatezanje terena“(ravnanje i nasipanje sloja humusa debljine 20 cm). • Deratizacija i dezinfekcije lokacije. • Postavljanje table o zabrani bacanja otpada na lokaciju. 	BAM 1.006	EUR 514,23
Kosa	Zenica	VISOKO PRIORITETNA	<p>Sanacija divljih deponija premještanjem otpada na lokalnu općinsku deponiju ili na Regionalnu sanitarnu deponiju:</p> <ul style="list-style-type: none"> • Uklanjanje otpada sa lokacije • Odvoza otpada do lokacije odlaganja. • Uređenja lokacije, tzv. „zatezanje terena“(ravnanje i nasipanje sloja humusa debljine 20 cm). • Deratizacija i dezinfekcije lokacije. • Postavljanje table o zabrani bacanja otpada na lokaciju. 	BAM 1.804	EUR 922,50
Janjička ada	Zenica	VISOKO PRIORITETNA	<p>Sanacija divljih deponija premještanjem otpada na lokalnu općinsku deponiju ili na Regionalnu sanitarnu deponiju:</p> <ul style="list-style-type: none"> • Uklanjanje otpada sa lokacije • Odvoza otpada do lokacije odlaganja. • Uređenja lokacije, tzv. „zatezanje terena“(ravnanje i nasipanje sloja humusa debljine 20 cm). • Deratizacija i dezinfekcije lokacije. • Postavljanje table o zabrani bacanja otpada na lokaciju. 	BAM 3.668	EUR 1.875,37

NAZIV DEPONIJE	OPĆINA	PRIORITET ZA SANACIJU	METODE SANACIJE / REMEDIJACIJE	FINANSIJSKA SREDSTVA POTREBNA ZA SANACIJU [KM]	FINANSIJSKA SREDSTVA POTREBNA ZA SANACIJU [EUR]
Bukva	Zenica	OSTALO	<p>Sanacija divljih deponija premještanjem otpada na lokalnu općinsku deponiju ili na Regionalnu sanitarnu deponiju:</p> <ul style="list-style-type: none"> • Uklanjanje otpada sa lokacije • Odvoza otpada do lokacije odlaganja. • Uređenja lokacije, tzv. „zatezanje terena“(ravnanje i nasipanje sloja humusa debljine 20 cm). • Deratizacija i dezinfekcije lokacije. • Postavljanje table o zabrani bacanja otpada na lokaciju. 	BAM 1.233	EUR 630,36
Janjički Vrh	Zenica	PRIORITETNA	<p>Sanacija divljih deponija premještanjem otpada na lokalnu općinsku deponiju ili na Regionalnu sanitarnu deponiju:</p> <ul style="list-style-type: none"> • Uklanjanje otpada sa lokacije • Odvoza otpada do lokacije odlaganja. • Uređenja lokacije, tzv. „zatezanje terena“(ravnanje i nasipanje sloja humusa debljine 20 cm). • Deratizacija i dezinfekcije lokacije. • Postavljanje table o zabrani bacanja otpada na lokaciju. 	BAM 3.667	EUR 1.874,93
Bor	Zenica	VISOKO PRIORITETNA	<p>Sanacija divljih deponija premještanjem otpada na lokalnu općinsku deponiju ili na Regionalnu sanitarnu deponiju:</p> <ul style="list-style-type: none"> • Uklanjanje otpada sa lokacije • Odvoza otpada do lokacije odlaganja. • Uređenja lokacije, tzv. „zatezanje terena“(ravnanje i nasipanje sloja humusa debljine 20 cm). • Deratizacija i dezinfekcije lokacije. • Postavljanje table o zabrani bacanja otpada na lokaciju. 	BAM 1.837	EUR 939,26
Janjići uz glavni put	Zenica	VISOKO PRIORITETNA	<p>Sanacija divljih deponija premještanjem otpada na lokalnu općinsku deponiju ili na Regionalnu sanitarnu deponiju:</p> <ul style="list-style-type: none"> • Uklanjanje otpada sa lokacije • Odvoza otpada do lokacije odlaganja. • Uređenja lokacije, tzv. „zatezanje terena“(ravnanje i nasipanje sloja humusa debljine 20 cm). • Deratizacija i dezinfekcije lokacije. • Postavljanje table o zabrani bacanja otpada na lokaciju. 	BAM 3.283	EUR 1.678,65

NAZIV DEPONJE	OPĆINA	PRIORITET ZA SANACIJU	METODE SANACIJE / REMEDIJACIJE	FINANSIJSKA SREDSTVA POTREBNA ZA SANACIJU [KM]	FINANSIJSKA SREDSTVA POTREBNA ZA SANACIJU [EUR]
Jastrebac uz put na ulazu u selo	Zenica	OSTALO	Sanacija divljih deponija premještanjem otpada na lokalnu općinsku deponiju ili na Regionalnu sanitarnu deponiju: <ul style="list-style-type: none"> • Uklanjanje otpada sa lokacije • Odvoza otpada do lokacije odlaganja. • Uređenja lokacije, tzv. „zatezanje terena“(ravnanje i nasipanje sloja humusa debljine 20 cm). • Deratizacija i dezinfekcije lokacije. • Postavljanje table o zabrani bacanja otpada na lokaciju. 	BAM 3.456	EUR 1.767,24
Jasenika	Zenica	OSTALO	Sanacija divljih deponija premještanjem otpada na lokalnu općinsku deponiju ili na Regionalnu sanitarnu deponiju: <ul style="list-style-type: none"> • Uklanjanje otpada sa lokacije • Odvoza otpada do lokacije odlaganja. • Uređenja lokacije, tzv. „zatezanje terena“(ravnanje i nasipanje sloja humusa debljine 20 cm). • Deratizacija i dezinfekcije lokacije. • Postavljanje table o zabrani bacanja otpada na lokaciju. 	BAM 2.338	EUR 1.195,60
Trzan 2	Zenica	OSTALO	Sanacija divljih deponija premještanjem otpada na lokalnu općinsku deponiju ili na Regionalnu sanitarnu deponiju: <ul style="list-style-type: none"> • Uklanjanje otpada sa lokacije • Odvoza otpada do lokacije odlaganja. • Uređenja lokacije, tzv. „zatezanje terena“(ravnanje i nasipanje sloja humusa debljine 20 cm). • Deratizacija i dezinfekcije lokacije. • Postavljanje table o zabrani bacanja otpada na lokaciju. 	BAM 5.097	EUR 2.606,12
Kruškina česma	Zenica	OSTALO	Sanacija divljih deponija premještanjem otpada na lokalnu općinsku deponiju ili na Regionalnu sanitarnu deponiju: <ul style="list-style-type: none"> • Uklanjanje otpada sa lokacije • Odvoza otpada do lokacije odlaganja. • Uređenja lokacije, tzv. „zatezanje terena“(ravnanje i nasipanje sloja humusa debljine 20 cm). • Deratizacija i dezinfekcije lokacije. • Postavljanje table o zabrani bacanja otpada na lokaciju. 	BAM 3.671	EUR 1.876,89

NAZIV DEPONJE	OPĆINA	PRIORITET ZA SANACIJU	METODE SANACIJE / REMEDIJACIJE	FINANSIJSKA SREDSTVA POTREBNA ZA SANACIJU [KM]	FINANSIJSKA SREDSTVA POTREBNA ZA SANACIJU [EUR]
Trzan	Zenica	OSTALO	<p>Sanacija divljih deponija premještanjem otpada na lokalnu općinsku deponiju ili na Regionalnu sanitarnu deponiju:</p> <ul style="list-style-type: none"> • Uklanjanje otpada sa lokacije • Odvoza otpada do lokacije odlaganja. • Uređenja lokacije, tzv. „zatezanje terena“(ravnanje i nasipanje sloja humusa debljine 20 cm). • Deratizacija i dezinfekcije lokacije. • Postavljanje table o zabrani bacanja otpada na lokaciju. 	BAM 3.355	EUR 1.715,57
Muharemovići	Zenica	OSTALO	<p>Sanacija divljih deponija premještanjem otpada na lokalnu općinsku deponiju ili na Regionalnu sanitarnu deponiju:</p> <ul style="list-style-type: none"> • Uklanjanje otpada sa lokacije • Odvoza otpada do lokacije odlaganja. • Uređenja lokacije, tzv. „zatezanje terena“(ravnanje i nasipanje sloja humusa debljine 20 cm). • Deratizacija i dezinfekcije lokacije. • Postavljanje table o zabrani bacanja otpada na lokaciju. 	BAM 1.262	EUR 645,21
Rastoka	Zenica	VISOKO PRIORITETNA	<p>Sanacija divljih deponija premještanjem otpada na lokalnu općinsku deponiju ili na Regionalnu sanitarnu deponiju:</p> <ul style="list-style-type: none"> • Uklanjanje otpada sa lokacije • Odvoza otpada do lokacije odlaganja. • Uređenja lokacije, tzv. „zatezanje terena“(ravnanje i nasipanje sloja humusa debljine 20 cm). • Deratizacija i dezinfekcije lokacije. • Postavljanje table o zabrani bacanja otpada na lokaciju. 	BAM 697	EUR 356,20
Put Prema Prlesi	Zenica	OSTALO	<p>Sanacija divljih deponija premještanjem otpada na lokalnu općinsku deponiju ili na Regionalnu sanitarnu deponiju:</p> <ul style="list-style-type: none"> • Uklanjanje otpada sa lokacije • Odvoza otpada do lokacije odlaganja. • Uređenja lokacije, tzv. „zatezanje terena“(ravnanje i nasipanje sloja humusa debljine 20 cm). • Deratizacija i dezinfekcije lokacije. • Postavljanje table o zabrani bacanja otpada na lokaciju. 	BAM 1.261	EUR 644,68

NAZIV DEPONJE	OPĆINA	PRIORITET ZA SANACIJU	METODE SANACIJE / REMEDIJACIJE	FINANSIJSKA SREDSTVA POTREBNA ZA SANACIJU [KM]	FINANSIJSKA SREDSTVA POTREBNA ZA SANACIJU [EUR]
Novo željezničko stajalište	Zenica	VISOKO PRIORITETNA	Sanacija divljih deponija premještanjem otpada na lokalnu općinsku deponiju ili na Regionalnu sanitarnu deponiju: <ul style="list-style-type: none"> • Uklanjanje otpada sa lokacije • Odvoza otpada do lokacije odlaganja. • Uređenja lokacije, tzv. „zatezanje terena“(ravnanje i nasipanje sloja humusa debljine 20 cm). • Deratizacija i dezinfekcije lokacije. • Postavljanje table o zabrani bacanja otpada na lokaciju. 	BAM 1.256	EUR 642,00
Bratovčići	Foča	OSTALO	Sanacija divljih deponija premještanjem otpada na lokalnu općinsku deponiju ili na Regionalnu sanitarnu deponiju: <ul style="list-style-type: none"> • Uklanjanje otpada sa lokacije • Odvoza otpada do lokacije odlaganja. • Uređenja lokacije, tzv. „zatezanje terena“(ravnanje i nasipanje sloja humusa debljine 20 cm). • Deratizacija i dezinfekcije lokacije. • Postavljanje table o zabrani bacanja otpada na lokaciju. 	BAM 2.404	EUR 1.229,31
Kahrimani	Zenica	VISOKO PRIORITETNA	Sanacija divljih deponija premještanjem otpada na lokalnu općinsku deponiju ili na Regionalnu sanitarnu deponiju: <ul style="list-style-type: none"> • Uklanjanje otpada sa lokacije • Odvoza otpada do lokacije odlaganja. • Uređenja lokacije, tzv. „zatezanje terena“(ravnanje i nasipanje sloja humusa debljine 20 cm). • Deratizacija i dezinfekcije lokacije. • Postavljanje table o zabrani bacanja otpada na lokaciju. 	BAM 628	EUR 321,33
Kamenice	Zenica	OSTALO	Sanacija divljih deponija premještanjem otpada na lokalnu općinsku deponiju ili na Regionalnu sanitarnu deponiju: <ul style="list-style-type: none"> • Uklanjanje otpada sa lokacije • Odvoza otpada do lokacije odlaganja. • Uređenja lokacije, tzv. „zatezanje terena“(ravnanje i nasipanje sloja humusa debljine 20 cm). • Deratizacija i dezinfekcije lokacije. • Postavljanje table o zabrani bacanja otpada na lokaciju. 	BAM 621	EUR 317,49

NAZIV DEPONIJE	OPĆINA	PRIORITET ZA SANACIJU	METODE SANACIJE / REMEDIJACIJE	FINANSIJSKA SREDSTVA POTREBNA ZA SANACIJU [KM]	FINANSIJSKA SREDSTVA POTREBNA ZA SANACIJU [EUR]
Kamen	Zenica	OSTALO	Sanacija divljih deponija premještanjem otpada na lokalnu općinsku deponiju ili na Regionalnu sanitarnu deponiju: <ul style="list-style-type: none"> • Uklanjanje otpada sa lokacije • Odvoza otpada do lokacije odlaganja. • Uređenja lokacije, tzv. „zatezanje terena“(ravnanje i nasipanje sloja humusa debljine 20 cm). • Deratizacija i dezinfekcije lokacije. • Postavljanje table o zabrani bacanja otpada na lokaciju. 	BAM 2.043	EUR 1.044,62
Spirin grm	Zenica	VISOKO PRIORITETNA	Sanacija divljih deponija premještanjem otpada na lokalnu općinsku deponiju ili na Regionalnu sanitarnu deponiju: <ul style="list-style-type: none"> • Uklanjanje otpada sa lokacije • Odvoza otpada do lokacije odlaganja. • Uređenja lokacije, tzv. „zatezanje terena“(ravnanje i nasipanje sloja humusa debljine 20 cm). • Deratizacija i dezinfekcije lokacije. • Postavljanje table o zabrani bacanja otpada na lokaciju. 	BAM 1.777	EUR 908,47
Bosnica	Zenica	VISOKO PRIORITETNA	Sanacija divljih deponija premještanjem otpada na lokalnu općinsku deponiju ili na Regionalnu sanitarnu deponiju: <ul style="list-style-type: none"> • Uklanjanje otpada sa lokacije • Odvoza otpada do lokacije odlaganja. • Uređenja lokacije, tzv. „zatezanje terena“(ravnanje i nasipanje sloja humusa debljine 20 cm). • Deratizacija i dezinfekcije lokacije. • Postavljanje table o zabrani bacanja otpada na lokaciju. 	BAM 1.324	EUR 676,80
Stari put za Šeriće	Zenica	OSTALO	Sanacija divljih deponija premještanjem otpada na lokalnu općinsku deponiju ili na Regionalnu sanitarnu deponiju: <ul style="list-style-type: none"> • Uklanjanje otpada sa lokacije • Odvoza otpada do lokacije odlaganja. • Uređenja lokacije, tzv. „zatezanje terena“(ravnanje i nasipanje sloja humusa debljine 20 cm). • Deratizacija i dezinfekcije lokacije. • Postavljanje table o zabrani bacanja otpada na lokaciju. 	BAM 3.250	EUR 1.661,65

NAZIV DEPONJE	OPĆINA	PRIORITET ZA SANACIJU	METODE SANACIJE / REMEDIJACIJE	FINANSIJSKA SREDSTVA POTREBNA ZA SANACIJU [KM]	FINANSIJSKA SREDSTVA POTREBNA ZA SANACIJU [EUR]
Ćimeni	Zenica	OSTALO	Sanacija divljih deponija premještanjem otpada na lokalnu općinsku deponiju ili na Regionalnu sanitarnu deponiju: <ul style="list-style-type: none"> • Uklanjanje otpada sa lokacije • Odvoza otpada do lokacije odlaganja. • Uređenja lokacije, tzv. „zatezanje terena“(ravnanje i nasipanje sloja humusa debljine 20 cm). • Deratizacija i dezinfekcije lokacije. • Postavljanje table o zabrani bacanja otpada na lokaciju. 	BAM 1.450	EUR 741,39
Stara Jaraca	Zenica	OSTALO	Sanacija divljih deponija premještanjem otpada na lokalnu općinsku deponiju ili na Regionalnu sanitarnu deponiju: <ul style="list-style-type: none"> • Uklanjanje otpada sa lokacije • Odvoza otpada do lokacije odlaganja. • Uređenja lokacije, tzv. „zatezanje terena“(ravnanje i nasipanje sloja humusa debljine 20 cm). • Deratizacija i dezinfekcije lokacije. • Postavljanje table o zabrani bacanja otpada na lokaciju. 	BAM 3.941	EUR 2.015,08
Crni potok	Zenica	VISOKO PRIORITETNA	Sanacija divljih deponija premještanjem otpada na lokalnu općinsku deponiju ili na Regionalnu sanitarnu deponiju: <ul style="list-style-type: none"> • Uklanjanje otpada sa lokacije • Odvoza otpada do lokacije odlaganja. • Uređenja lokacije, tzv. „zatezanje terena“(ravnanje i nasipanje sloja humusa debljine 20 cm). • Deratizacija i dezinfekcije lokacije. • Postavljanje table o zabrani bacanja otpada na lokaciju. 	BAM 840	EUR 429,42
Strnokosi	Zenica	PRIORITETNA	Sanacija divljih deponija premještanjem otpada na lokalnu općinsku deponiju ili na Regionalnu sanitarnu deponiju: <ul style="list-style-type: none"> • Uklanjanje otpada sa lokacije • Odvoza otpada do lokacije odlaganja. • Uređenja lokacije, tzv. „zatezanje terena“(ravnanje i nasipanje sloja humusa debljine 20 cm). • Deratizacija i dezinfekcije lokacije. • Postavljanje table o zabrani bacanja otpada na lokaciju. 	BAM 957	EUR 489,41

NAZIV DEPONIJE	OPĆINA	PRIORITET ZA SANACIJU	METODE SANACIJE / REMEDIJACIJE	FINANSIJSKA SREDSTVA POTREBNA ZA SANACIJU [KM]	FINANSIJSKA SREDSTVA POTREBNA ZA SANACIJU [EUR]
Drinovac	Zenica	VISOKO PRIORITETNA	<p>Sanacija divljih deponija premještanjem otpada na lokalnu općinsku deponiju ili na Regionalnu sanitarnu deponiju:</p> <ul style="list-style-type: none"> • Uklanjanje otpada sa lokacije • Odvoza otpada do lokacije odlaganja. • Uređenja lokacije, tzv. „zatezanje terena“(ravnanje i nasipanje sloja humusa debljine 20 cm). • Deratizacija i dezinfekcije lokacije. • Postavljanje table o zabrani bacanja otpada na lokaciju. 	BAM 10.485	EUR 5.361,03
Malkin most	Zenica	PRIORITETNA	<p>Sanacija divljih deponija premještanjem otpada na lokalnu općinsku deponiju ili na Regionalnu sanitarnu deponiju:</p> <ul style="list-style-type: none"> • Uklanjanje otpada sa lokacije • Odvoza otpada do lokacije odlaganja. • Uređenja lokacije, tzv. „zatezanje terena“(ravnanje i nasipanje sloja humusa debljine 20 cm). • Deratizacija i dezinfekcije lokacije. • Postavljanje table o zabrani bacanja otpada na lokaciju. 	BAM 2.030	EUR 1.037,88
Luke	Zenica	VISOKO PRIORITETNA	<p>Sanacija divljih deponija premještanjem otpada na lokalnu općinsku deponiju ili na Regionalnu sanitarnu deponiju:</p> <ul style="list-style-type: none"> • Uklanjanje otpada sa lokacije • Odvoza otpada do lokacije odlaganja. • Uređenja lokacije, tzv. „zatezanje terena“(ravnanje i nasipanje sloja humusa debljine 20 cm). • Deratizacija i dezinfekcije lokacije. • Postavljanje table o zabrani bacanja otpada na lokaciju. 	BAM 1.047	EUR 535,45
Fazlići	Zenica	PRIORITETNA	<p>Sanacija divljih deponija premještanjem otpada na lokalnu općinsku deponiju ili na Regionalnu sanitarnu deponiju:</p> <ul style="list-style-type: none"> • Uklanjanje otpada sa lokacije • Odvoza otpada do lokacije odlaganja. • Uređenja lokacije, tzv. „zatezanje terena“(ravnanje i nasipanje sloja humusa debljine 20 cm). • Deratizacija i dezinfekcije lokacije. • Postavljanje table o zabrani bacanja otpada na lokaciju. 	BAM 1.678	EUR 857,94

NAZIV DEPONJE	OPĆINA	PRIORITET ZA SANACIJU	METODE SANACIJE / REMEDIJACIJE	FINANSIJSKA SREDSTVA POTREBNA ZA SANACIJU [KM]	FINANSIJSKA SREDSTVA POTREBNA ZA SANACIJU [EUR]
Novi Vranduk	Zenica	VISOKO PRIORITETNA	<p>Sanacija divljih deponija premještanjem otpada na lokalnu općinsku deponiju ili na Regionalnu sanitarnu deponiju:</p> <ul style="list-style-type: none"> • Uklanjanje otpada sa lokacije • Odvoza otpada do lokacije odlaganja. • Uređenja lokacije, tzv. „zatezanje terena“(ravnanje i nasipanje sloja humusa debljine 20 cm). • Deratizacija i dezinfekcije lokacije. • Postavljanje table o zabrani bacanja otpada na lokaciju. 	BAM 3.396	EUR 1.736,31
Jagodičke bare 2	Zenica	OSTALO	<p>Sanacija divljih deponija premještanjem otpada na lokalnu općinsku deponiju ili na Regionalnu sanitarnu deponiju:</p> <ul style="list-style-type: none"> • Uklanjanje otpada sa lokacije • Odvoza otpada do lokacije odlaganja. • Uređenja lokacije, tzv. „zatezanje terena“(ravnanje i nasipanje sloja humusa debljine 20 cm). • Deratizacija i dezinfekcije lokacije. • Postavljanje table o zabrani bacanja otpada na lokaciju. 	BAM 6.625	EUR 3.387,18
Ponirak	Zenica	VISOKO PRIORITETNA	<p>Sanacija divljih deponija premještanjem otpada na lokalnu općinsku deponiju ili na Regionalnu sanitarnu deponiju:</p> <ul style="list-style-type: none"> • Uklanjanje otpada sa lokacije • Odvoza otpada do lokacije odlaganja. • Uređenja lokacije, tzv. „zatezanje terena“(ravnanje i nasipanje sloja humusa debljine 20 cm). • Deratizacija i dezinfekcije lokacije. • Postavljanje table o zabrani bacanja otpada na lokaciju. 	BAM 9.843	EUR 5.032,62
Jagodičke bare	Zenica	OSTALO	<p>Sanacija divljih deponija premještanjem otpada na lokalnu općinsku deponiju ili na Regionalnu sanitarnu deponiju:</p> <ul style="list-style-type: none"> • Uklanjanje otpada sa lokacije • Odvoza otpada do lokacije odlaganja. • Uređenja lokacije, tzv. „zatezanje terena“(ravnanje i nasipanje sloja humusa debljine 20 cm). • Deratizacija i dezinfekcije lokacije. • Postavljanje table o zabrani bacanja otpada na lokaciju. 	BAM 3.263	EUR 1.668,22

NAZIV DEPONJE	OPĆINA	PRIORITET ZA SANACIJU	METODE SANACIJE / REMEDIJACIJE	FINANSIJSKA SREDSTVA POTREBNA ZA SANACIJU [KM]	FINANSIJSKA SREDSTVA POTREBNA ZA SANACIJU [EUR]
Zabrće Meteriz	Zenica	OSTALO	Sanacija divljih deponija premještanjem otpada na lokalnu općinsku deponiju ili na Regionalnu sanitarnu deponiju: <ul style="list-style-type: none"> • Uklanjanje otpada sa lokacije • Odvoza otpada do lokacije odlaganja. • Uređenja lokacije, tzv. „zatezanje terena“(ravnanje i nasipanje sloja humusa debljine 20 cm). • Deratizacija i dezinfekcije lokacije. • Postavljanje table o zabrani bacanja otpada na lokaciju. 	BAM 1.657	EUR 847,08
Fazlići iznad luke	Zenica	PRIORITETNA	Sanacija divljih deponija premještanjem otpada na lokalnu općinsku deponiju ili na Regionalnu sanitarnu deponiju: <ul style="list-style-type: none"> • Uklanjanje otpada sa lokacije • Odvoza otpada do lokacije odlaganja. • Uređenja lokacije, tzv. „zatezanje terena“(ravnanje i nasipanje sloja humusa debljine 20 cm). • Deratizacija i dezinfekcije lokacije. • Postavljanje table o zabrani bacanja otpada na lokaciju. 	BAM 2.593	EUR 1.325,74
Zabrće Vidikovac	Zenica	OSTALO	Sanacija divljih deponija premještanjem otpada na lokalnu općinsku deponiju ili na Regionalnu sanitarnu deponiju: <ul style="list-style-type: none"> • Uklanjanje otpada sa lokacije • Odvoza otpada do lokacije odlaganja. • Uređenja lokacije, tzv. „zatezanje terena“(ravnanje i nasipanje sloja humusa debljine 20 cm). • Deratizacija i dezinfekcije lokacije. • Postavljanje table o zabrani bacanja otpada na lokaciju. 	BAM 889	EUR 454,40
Gornja Smršnica	Visoko	PRIORITETNA	Sanacija divljih deponija premještanjem otpada na lokalnu općinsku deponiju ili na Regionalnu sanitarnu deponiju: <ul style="list-style-type: none"> • Uklanjanje otpada sa lokacije • Odvoza otpada do lokacije odlaganja. • Uređenja lokacije, tzv. „zatezanje terena“(ravnanje i nasipanje sloja humusa debljine 20 cm). • Deratizacija i dezinfekcije lokacije. • Postavljanje table o zabrani bacanja otpada na lokaciju. 	BAM 37.669	EUR 19.259,73

NAZIV DEPONIJE	OPĆINA	PRIORITET ZA SANACIJU	METODE SANACIJE / REMEDIJACIJE	FINANSIJSKA SREDSTVA POTREBNA ZA SANACIJU [KM]	FINANSIJSKA SREDSTVA POTREBNA ZA SANACIJU [EUR]
Guste Jabuke	Zenica	VISOKO PRIORITETNA	<p>Sanacija divljih deponija premještanjem otpada na lokalnu općinsku deponiju ili na Regionalnu sanitarnu deponiju:</p> <ul style="list-style-type: none"> • Uklanjanje otpada sa lokacije • Odvoza otpada do lokacije odlaganja. • Uređenja lokacije, tzv. „zatezanje terena“(ravnanje i nasipanje sloja humusa debljine 20 cm). • Deratizacija i dezinfekcije lokacije. • Postavljanje table o zabrani bacanja otpada na lokaciju. 	BAM 3.203	EUR 1.637,52
Put za naselje Strane	Zenica	OSTALO	<p>Sanacija divljih deponija premještanjem otpada na lokalnu općinsku deponiju ili na Regionalnu sanitarnu deponiju:</p> <ul style="list-style-type: none"> • Uklanjanje otpada sa lokacije • Odvoza otpada do lokacije odlaganja. • Uređenja lokacije, tzv. „zatezanje terena“(ravnanje i nasipanje sloja humusa debljine 20 cm). • Deratizacija i dezinfekcije lokacije. • Postavljanje table o zabrani bacanja otpada na lokaciju. 	BAM 4.720	EUR 2.413,17
Kovanička Rijeka	Zenica	PRIORITETNA	<p>Sanacija divljih deponija premještanjem otpada na lokalnu općinsku deponiju ili na Regionalnu sanitarnu deponiju:</p> <ul style="list-style-type: none"> • Uklanjanje otpada sa lokacije • Odvoza otpada do lokacije odlaganja. • Uređenja lokacije, tzv. „zatezanje terena“(ravnanje i nasipanje sloja humusa debljine 20 cm). • Deratizacija i dezinfekcije lokacije. • Postavljanje table o zabrani bacanja otpada na lokaciju. 	BAM 1.018	EUR 520,69
Krčevi	Zenica	OSTALO	<p>Sanacija divljih deponija premještanjem otpada na lokalnu općinsku deponiju ili na Regionalnu sanitarnu deponiju:</p> <ul style="list-style-type: none"> • Uklanjanje otpada sa lokacije • Odvoza otpada do lokacije odlaganja. • Uređenja lokacije, tzv. „zatezanje terena“(ravnanje i nasipanje sloja humusa debljine 20 cm). • Deratizacija i dezinfekcije lokacije. • Postavljanje table o zabrani bacanja otpada na lokaciju. 	BAM 1.532	EUR 783,43

NAZIV DEPONJE	OPĆINA	PRIORITET ZA SANACIJU	METODE SANACIJE / REMEDIJACIJE	FINANSIJSKA SREDSTVA POTREBNA ZA SANACIJU [KM]	FINANSIJSKA SREDSTVA POTREBNA ZA SANACIJU [EUR]
Kovanička rijeka u potoku	Zenica	OSTALO	Sanacija divljih deponija premještanjem otpada na lokalnu općinsku deponiju ili na Regionalnu sanitarnu deponiju: <ul style="list-style-type: none"> • Uklanjanje otpada sa lokacije • Odvoza otpada do lokacije odlaganja. • Uređenja lokacije, tzv. „zatezanje terena“(ravnanje i nasipanje sloja humusa debljine 20 cm). • Deratizacija i dezinfekcije lokacije. • Postavljanje table o zabrani bacanja otpada na lokaciju. 	BAM 410	EUR 209,41
Donje Topuzovo polje igraliste	Visoko	PRIORITETNA	Sanacija divljih deponija premještanjem otpada na lokalnu općinsku deponiju ili na Regionalnu sanitarnu deponiju: <ul style="list-style-type: none"> • Uklanjanje otpada sa lokacije • Odvoza otpada do lokacije odlaganja. • Uređenja lokacije, tzv. „zatezanje terena“(ravnanje i nasipanje sloja humusa debljine 20 cm). • Deratizacija i dezinfekcije lokacije. • Postavljanje table o zabrani bacanja otpada na lokaciju. 	BAM 2.341	EUR 1.196,83
Preko puta škole	Zenica	OSTALO	Sanacija divljih deponija premještanjem otpada na lokalnu općinsku deponiju ili na Regionalnu sanitarnu deponiju: <ul style="list-style-type: none"> • Uklanjanje otpada sa lokacije • Odvoza otpada do lokacije odlaganja. • Uređenja lokacije, tzv. „zatezanje terena“(ravnanje i nasipanje sloja humusa debljine 20 cm). • Deratizacija i dezinfekcije lokacije. • Postavljanje table o zabrani bacanja otpada na lokaciju. 	BAM 1.100	EUR 562,58
Donje Topuzovo polje	Visoko	PRIORITETNA	Sanacija divljih deponija premještanjem otpada na lokalnu općinsku deponiju ili na Regionalnu sanitarnu deponiju: <ul style="list-style-type: none"> • Uklanjanje otpada sa lokacije • Odvoza otpada do lokacije odlaganja. • Uređenja lokacije, tzv. „zatezanje terena“(ravnanje i nasipanje sloja humusa debljine 20 cm). • Deratizacija i dezinfekcije lokacije. • Postavljanje table o zabrani bacanja otpada na lokaciju. 	BAM 2.961	EUR 1.513,99

NAZIV DEPONJE	OPĆINA	PRIORITET ZA SANACIJU	METODE SANACIJE / REMEDIJACIJE	FINANSIJSKA SREDSTVA POTREBNA ZA SANACIJU [KM]	FINANSIJSKA SREDSTVA POTREBNA ZA SANACIJU [EUR]
Željeznička stanica uz Bosnu	Zenica	OSTALO	<p>Sanacija divljih deponija premještanjem otpada na lokalnu općinsku deponiju ili na Regionalnu sanitarnu deponiju:</p> <ul style="list-style-type: none"> • Uklanjanje otpada sa lokacije • Odvoza otpada do lokacije odlaganja. • Uređenja lokacije, tzv. „zatezanje terena“(ravnanje i nasipanje sloja humusa debljine 20 cm). • Deratizacija i dezinfekcije lokacije. • Postavljanje table o zabrani bacanja otpada na lokaciju. 	BAM 1.502	EUR 767,84
Čekrečija i Ljubinića	Visoko	PRIORITETNA	<p>Sanacija divljih deponija premještanjem otpada na lokalnu općinsku deponiju ili na Regionalnu sanitarnu deponiju:</p> <ul style="list-style-type: none"> • Uklanjanje otpada sa lokacije • Odvoza otpada do lokacije odlaganja. • Uređenja lokacije, tzv. „zatezanje terena“(ravnanje i nasipanje sloja humusa debljine 20 cm). • Deratizacija i dezinfekcije lokacije. • Postavljanje table o zabrani bacanja otpada na lokaciju. 	BAM 1.010	EUR 516,54
Ski lift visovi 2	Travnik	OSTALO	<p>Sanacija divljih deponija premještanjem otpada na lokalnu općinsku deponiju ili na Regionalnu sanitarnu deponiju:</p> <ul style="list-style-type: none"> • Uklanjanje otpada sa lokacije • Odvoza otpada do lokacije odlaganja. • Uređenja lokacije, tzv. „zatezanje terena“(ravnanje i nasipanje sloja humusa debljine 20 cm). • Deratizacija i dezinfekcije lokacije. • Postavljanje table o zabrani bacanja otpada na lokaciju. 	BAM 8.945	EUR 4.573,63
Brdave obala rijeke	Visoko	PRIORITETNA	<p>Sanacija divljih deponija premještanjem otpada na lokalnu općinsku deponiju ili na Regionalnu sanitarnu deponiju:</p> <ul style="list-style-type: none"> • Uklanjanje otpada sa lokacije • Odvoza otpada do lokacije odlaganja. • Uređenja lokacije, tzv. „zatezanje terena“(ravnanje i nasipanje sloja humusa debljine 20 cm). • Deratizacija i dezinfekcije lokacije. • Postavljanje table o zabrani bacanja otpada na lokaciju. 	BAM 76.228	EUR 38.974,59

NAZIV DEPONJE	OPĆINA	PRIORITET ZA SANACIJU	METODE SANACIJE / REMEDIJACIJE	FINANSIJSKA SREDSTVA POTREBNA ZA SANACIJU [KM]	FINANSIJSKA SREDSTVA POTREBNA ZA SANACIJU [EUR]
Krčevine Gornja mahala	Zenica	OSTALO	Sanacija divljih deponija premještanjem otpada na lokalnu općinsku deponiju ili na Regionalnu sanitarnu deponiju: <ul style="list-style-type: none"> • Uklanjanje otpada sa lokacije • Odvoza otpada do lokacije odlaganja. • Uređenja lokacije, tzv. „zatezanje terena“(ravnanje i nasipanje sloja humusa debljine 20 cm). • Deratizacija i dezinfekcije lokacije. • Postavljanje table o zabrani bacanja otpada na lokaciju. 	BAM 1.416	EUR 723,74
Arnavotovići Rovina	Visoko	PRIORITETNA	Sanacija divljih deponija premještanjem otpada na lokalnu općinsku deponiju ili na Regionalnu sanitarnu deponiju: <ul style="list-style-type: none"> • Uklanjanje otpada sa lokacije • Odvoza otpada do lokacije odlaganja. • Uređenja lokacije, tzv. „zatezanje terena“(ravnanje i nasipanje sloja humusa debljine 20 cm). • Deratizacija i dezinfekcije lokacije. • Postavljanje table o zabrani bacanja otpada na lokaciju. 	BAM 1.341	EUR 685,64
Seoci Zivkovići ulaz u selo	Zenica	VISOKO PRIORITETNA	Sanacija divljih deponija premještanjem otpada na lokalnu općinsku deponiju ili na Regionalnu sanitarnu deponiju: <ul style="list-style-type: none"> • Uklanjanje otpada sa lokacije • Odvoza otpada do lokacije odlaganja. • Uređenja lokacije, tzv. „zatezanje terena“(ravnanje i nasipanje sloja humusa debljine 20 cm). • Deratizacija i dezinfekcije lokacije. • Postavljanje table o zabrani bacanja otpada na lokaciju. 	BAM 956	EUR 488,67
Kramare	Zenica	OSTALO	Sanacija divljih deponija premještanjem otpada na lokalnu općinsku deponiju ili na Regionalnu sanitarnu deponiju: <ul style="list-style-type: none"> • Uklanjanje otpada sa lokacije • Odvoza otpada do lokacije odlaganja. • Uređenja lokacije, tzv. „zatezanje terena“(ravnanje i nasipanje sloja humusa debljine 20 cm). • Deratizacija i dezinfekcije lokacije. • Postavljanje table o zabrani bacanja otpada na lokaciju. 	BAM 2.568	EUR 1.313,00

NAZIV DEPONJE	OPĆINA	PRIORITET ZA SANACIJU	METODE SANACIJE / REMEDIJACIJE	FINANSIJSKA SREDSTVA POTREBNA ZA SANACIJU [KM]	FINANSIJSKA SREDSTVA POTREBNA ZA SANACIJU [EUR]
Dušina	Zenica	OSTALO	Sanacija divljih deponija premještanjem otpada na lokalnu općinsku deponiju ili na Regionalnu sanitarnu deponiju: <ul style="list-style-type: none"> • Uklanjanje otpada sa lokacije • Odvoza otpada do lokacije odlaganja. • Uređenja lokacije, tzv. „zatezanje terena“(ravnanje i nasipanje sloja humusa debljine 20 cm). • Deratizacija i dezinfekcije lokacije. • Postavljanje table o zabrani bacanja otpada na lokaciju. 	BAM 2.095	EUR 1.071,22
Živkovići	Zenica	VISOKO PRIORITETNA	Sanacija divljih deponija premještanjem otpada na lokalnu općinsku deponiju ili na Regionalnu sanitarnu deponiju: <ul style="list-style-type: none"> • Uklanjanje otpada sa lokacije • Odvoza otpada do lokacije odlaganja. • Uređenja lokacije, tzv. „zatezanje terena“(ravnanje i nasipanje sloja humusa debljine 20 cm). • Deratizacija i dezinfekcije lokacije. • Postavljanje table o zabrani bacanja otpada na lokaciju. 	BAM 2.653	EUR 1.356,56
Dušina Okretaljka	Zenica	OSTALO	Sanacija divljih deponija premještanjem otpada na lokalnu općinsku deponiju ili na Regionalnu sanitarnu deponiju: <ul style="list-style-type: none"> • Uklanjanje otpada sa lokacije • Odvoza otpada do lokacije odlaganja. • Uređenja lokacije, tzv. „zatezanje terena“(ravnanje i nasipanje sloja humusa debljine 20 cm). • Deratizacija i dezinfekcije lokacije. • Postavljanje table o zabrani bacanja otpada na lokaciju. 	BAM 1.739	EUR 889,33
Zahici uz potok	Zenica	VISOKO PRIORITETNA	Sanacija divljih deponija premještanjem otpada na lokalnu općinsku deponiju ili na Regionalnu sanitarnu deponiju: <ul style="list-style-type: none"> • Uklanjanje otpada sa lokacije • Odvoza otpada do lokacije odlaganja. • Uređenja lokacije, tzv. „zatezanje terena“(ravnanje i nasipanje sloja humusa debljine 20 cm). • Deratizacija i dezinfekcije lokacije. • Postavljanje table o zabrani bacanja otpada na lokaciju. 	BAM 1.865	EUR 953,38

NAZIV DEPONJE	OPĆINA	PRIORITET ZA SANACIJU	METODE SANACIJE / REMEDIJACIJE	FINANSIJSKA SREDSTVA POTREBNA ZA SANACIJU [KM]	FINANSIJSKA SREDSTVA POTREBNA ZA SANACIJU [EUR]
Zahici	Zenica	VISOKO PRIORITETNA	Sanacija divljih deponija premještanjem otpada na lokalnu općinsku deponiju ili na Regionalnu sanitarnu deponiju: <ul style="list-style-type: none"> • Uklanjanje otpada sa lokacije • Odvoza otpada do lokacije odlaganja. • Uređenja lokacije, tzv. „zatezanje terena“(ravnanje i nasipanje sloja humusa debljine 20 cm). • Deratizacija i dezinfekcije lokacije. • Postavljanje table o zabrani bacanja otpada na lokaciju. 	BAM 1.990	EUR 1.017,71
Višnjica u potoku _ulaz u selo	Zenica	OSTALO	Sanacija divljih deponija premještanjem otpada na lokalnu općinsku deponiju ili na Regionalnu sanitarnu deponiju: <ul style="list-style-type: none"> • Uklanjanje otpada sa lokacije • Odvoza otpada do lokacije odlaganja. • Uređenja lokacije, tzv. „zatezanje terena“(ravnanje i nasipanje sloja humusa debljine 20 cm). • Deratizacija i dezinfekcije lokacije. • Postavljanje table o zabrani bacanja otpada na lokaciju. 	BAM 957	EUR 489,18
Zahici iznad sela	Zenica	VISOKO PRIORITETNA	Sanacija divljih deponija premještanjem otpada na lokalnu općinsku deponiju ili na Regionalnu sanitarnu deponiju: <ul style="list-style-type: none"> • Uklanjanje otpada sa lokacije • Odvoza otpada do lokacije odlaganja. • Uređenja lokacije, tzv. „zatezanje terena“(ravnanje i nasipanje sloja humusa debljine 20 cm). • Deratizacija i dezinfekcije lokacije. • Postavljanje table o zabrani bacanja otpada na lokaciju. 	BAM 1.778	EUR 908,99
Višnjica Zadvorišće	Zenica	OSTALO	Sanacija divljih deponija premještanjem otpada na lokalnu općinsku deponiju ili na Regionalnu sanitarnu deponiju: <ul style="list-style-type: none"> • Uklanjanje otpada sa lokacije • Odvoza otpada do lokacije odlaganja. • Uređenja lokacije, tzv. „zatezanje terena“(ravnanje i nasipanje sloja humusa debljine 20 cm). • Deratizacija i dezinfekcije lokacije. • Postavljanje table o zabrani bacanja otpada na lokaciju. 	BAM 687	EUR 351,23

NAZIV DEPONJE	OPĆINA	PRIORITET ZA SANACIJU	METODE SANACIJE / REMEDIJACIJE	FINANSIJSKA SREDSTVA POTREBNA ZA SANACIJU [KM]	FINANSIJSKA SREDSTVA POTREBNA ZA SANACIJU [EUR]
Vrhoplje na padini iznad puta	Zenica	VISOKO PRIORITETNA	Sanacija divljih deponija premještanjem otpada na lokalnu općinsku deponiju ili na Regionalnu sanitarnu deponiju: <ul style="list-style-type: none"> • Uklanjanje otpada sa lokacije • Odvoza otpada do lokacije odlaganja. • Uređenja lokacije, tzv. „zatezanje terena“(ravnanje i nasipanje sloja humusa debljine 20 cm). • Deratizacija i dezinfekcije lokacije. • Postavljanje table o zabrani bacanja otpada na lokaciju. 	BAM 1.763	EUR 901,50
Vrhoplje kod dzamije	Zenica	VISOKO PRIORITETNA	Sanacija divljih deponija premještanjem otpada na lokalnu općinsku deponiju ili na Regionalnu sanitarnu deponiju: <ul style="list-style-type: none"> • Uklanjanje otpada sa lokacije • Odvoza otpada do lokacije odlaganja. • Uređenja lokacije, tzv. „zatezanje terena“(ravnanje i nasipanje sloja humusa debljine 20 cm). • Deratizacija i dezinfekcije lokacije. • Postavljanje table o zabrani bacanja otpada na lokaciju. 	BAM 1.943	EUR 993,61
Karačevina	Zenica	VISOKO PRIORITETNA	Sanacija divljih deponija premještanjem otpada na lokalnu općinsku deponiju ili na Regionalnu sanitarnu deponiju: <ul style="list-style-type: none"> • Uklanjanje otpada sa lokacije • Odvoza otpada do lokacije odlaganja. • Uređenja lokacije, tzv. „zatezanje terena“(ravnanje i nasipanje sloja humusa debljine 20 cm). • Deratizacija i dezinfekcije lokacije. • Postavljanje table o zabrani bacanja otpada na lokaciju. 	BAM 2.208	EUR 1.128,96
Vrhoplje ispod mosta kod dzamije	Zenica	VISOKO PRIORITETNA	Sanacija divljih deponija premještanjem otpada na lokalnu općinsku deponiju ili na Regionalnu sanitarnu deponiju: <ul style="list-style-type: none"> • Uklanjanje otpada sa lokacije • Odvoza otpada do lokacije odlaganja. • Uređenja lokacije, tzv. „zatezanje terena“(ravnanje i nasipanje sloja humusa debljine 20 cm). • Deratizacija i dezinfekcije lokacije. • Postavljanje table o zabrani bacanja otpada na lokaciju. 	BAM 960	EUR 491,04

NAZIV DEPONIJE	OPĆINA	PRIORITET ZA SANACIJU	METODE SANACIJE / REMEDIJACIJE	FINANSIJSKA SREDSTVA POTREBNA ZA SANACIJU [KM]	FINANSIJSKA SREDSTVA POTREBNA ZA SANACIJU [EUR]
Studenac	Zenica	VISOKO PRIORITETNA	<p>Sanacija divljih deponija premještanjem otpada na lokalnu općinsku deponiju ili na Regionalnu sanitarnu deponiju:</p> <ul style="list-style-type: none"> • Uklanjanje otpada sa lokacije • Odvoza otpada do lokacije odlaganja. • Uređenja lokacije, tzv. „zatezanje terena“(ravnanje i nasipanje sloja humusa debljine 20 cm). • Deratizacija i dezinfekcije lokacije. • Postavljanje table o zabrani bacanja otpada na lokaciju. 	BAM 814	EUR 416,44
Željeznička stanica kod mosta	Zenica	VISOKO PRIORITETNA	<p>Sanacija divljih deponija premještanjem otpada na lokalnu općinsku deponiju ili na Regionalnu sanitarnu deponiju:</p> <ul style="list-style-type: none"> • Uklanjanje otpada sa lokacije • Odvoza otpada do lokacije odlaganja. • Uređenja lokacije, tzv. „zatezanje terena“(ravnanje i nasipanje sloja humusa debljine 20 cm). • Deratizacija i dezinfekcije lokacije. • Postavljanje table o zabrani bacanja otpada na lokaciju. 	BAM 2.530	EUR 1.293,44
Siblici	Zenica	VISOKO PRIORITETNA	<p>Sanacija divljih deponija premještanjem otpada na lokalnu općinsku deponiju ili na Regionalnu sanitarnu deponiju:</p> <ul style="list-style-type: none"> • Uklanjanje otpada sa lokacije • Odvoza otpada do lokacije odlaganja. • Uređenja lokacije, tzv. „zatezanje terena“(ravnanje i nasipanje sloja humusa debljine 20 cm). • Deratizacija i dezinfekcije lokacije. • Postavljanje table o zabrani bacanja otpada na lokaciju. 	BAM 2.454	EUR 1.254,77
Stare Lokvine	Zenica	OSTALO	<p>Sanacija divljih deponija premještanjem otpada na lokalnu općinsku deponiju ili na Regionalnu sanitarnu deponiju:</p> <ul style="list-style-type: none"> • Uklanjanje otpada sa lokacije • Odvoza otpada do lokacije odlaganja. • Uređenja lokacije, tzv. „zatezanje terena“(ravnanje i nasipanje sloja humusa debljine 20 cm). • Deratizacija i dezinfekcije lokacije. • Postavljanje table o zabrani bacanja otpada na lokaciju. 	BAM 751	EUR 384,07

NAZIV DEPONJE	OPĆINA	PRIORITET ZA SANACIJU	METODE SANACIJE / REMEDIJACIJE	FINANSIJSKA SREDSTVA POTREBNA ZA SANACIJU [KM]	FINANSIJSKA SREDSTVA POTREBNA ZA SANACIJU [EUR]
Put prema Osredku	Zenica	VISOKO PRIORITETNA	Sanacija divljih deponija premještanjem otpada na lokalnu općinsku deponiju ili na Regionalnu sanitarnu deponiju: <ul style="list-style-type: none"> • Uklanjanje otpada sa lokacije • Odvoza otpada do lokacije odlaganja. • Uređenja lokacije, tzv. „zatezanje terena“(ravnanje i nasipanje sloja humusa debljine 20 cm). • Deratizacija i dezinfekcije lokacije. • Postavljanje table o zabrani bacanja otpada na lokaciju. 	BAM 3.905	EUR 1.996,35
Osredak potok prema sumici	Zenica	VISOKO PRIORITETNA	Sanacija divljih deponija premještanjem otpada na lokalnu općinsku deponiju ili na Regionalnu sanitarnu deponiju: <ul style="list-style-type: none"> • Uklanjanje otpada sa lokacije • Odvoza otpada do lokacije odlaganja. • Uređenja lokacije, tzv. „zatezanje terena“(ravnanje i nasipanje sloja humusa debljine 20 cm). • Deratizacija i dezinfekcije lokacije. • Postavljanje table o zabrani bacanja otpada na lokaciju. 	BAM 4.542	EUR 2.322,48
Viskovci iznad mezarja	Zenica	OSTALO	Sanacija divljih deponija premještanjem otpada na lokalnu općinsku deponiju ili na Regionalnu sanitarnu deponiju: <ul style="list-style-type: none"> • Uklanjanje otpada sa lokacije • Odvoza otpada do lokacije odlaganja. • Uređenja lokacije, tzv. „zatezanje terena“(ravnanje i nasipanje sloja humusa debljine 20 cm). • Deratizacija i dezinfekcije lokacije. • Postavljanje table o zabrani bacanja otpada na lokaciju. 	BAM 750	EUR 383,25
Osredak kod Idrizove kuce	Zenica	VISOKO PRIORITETNA	Sanacija divljih deponija premještanjem otpada na lokalnu općinsku deponiju ili na Regionalnu sanitarnu deponiju: <ul style="list-style-type: none"> • Uklanjanje otpada sa lokacije • Odvoza otpada do lokacije odlaganja. • Uređenja lokacije, tzv. „zatezanje terena“(ravnanje i nasipanje sloja humusa debljine 20 cm). • Deratizacija i dezinfekcije lokacije. • Postavljanje table o zabrani bacanja otpada na lokaciju. 	BAM 2.098	EUR 1.072,93

NAZIV DEPONIJE	OPĆINA	PRIORITET ZA SANACIJU	METODE SANACIJE / REMEDIJACIJE	FINANSIJSKA SREDSTVA POTREBNA ZA SANACIJU [KM]	FINANSIJSKA SREDSTVA POTREBNA ZA SANACIJU [EUR]
Viskovci kod mezarja	Zenica	PRIORITETNA	Sanacija divljih deponija premještanjem otpada na lokalnu općinsku deponiju ili na Regionalnu sanitarnu deponiju: <ul style="list-style-type: none"> • Uklanjanje otpada sa lokacije • Odvoza otpada do lokacije odlaganja. • Uređenja lokacije, tzv. „zatezanje terena“(ravnanje i nasipanje sloja humusa debljine 20 cm). • Deratizacija i dezinfekcije lokacije. • Postavljanje table o zabrani bacanja otpada na lokaciju. 	BAM 2.339	EUR 1.196,12
Jezero ispod mezarja	Zenica	VISOKO PRIORITETNA	Sanacija divljih deponija premještanjem otpada na lokalnu općinsku deponiju ili na Regionalnu sanitarnu deponiju: <ul style="list-style-type: none"> • Uklanjanje otpada sa lokacije • Odvoza otpada do lokacije odlaganja. • Uređenja lokacije, tzv. „zatezanje terena“(ravnanje i nasipanje sloja humusa debljine 20 cm). • Deratizacija i dezinfekcije lokacije. • Postavljanje table o zabrani bacanja otpada na lokaciju. 	BAM 1.282	EUR 655,57
Seoci Gradina	Zenica	VISOKO PRIORITETNA	Sanacija divljih deponija premještanjem otpada na lokalnu općinsku deponiju ili na Regionalnu sanitarnu deponiju: <ul style="list-style-type: none"> • Uklanjanje otpada sa lokacije • Odvoza otpada do lokacije odlaganja. • Uređenja lokacije, tzv. „zatezanje terena“(ravnanje i nasipanje sloja humusa debljine 20 cm). • Deratizacija i dezinfekcije lokacije. • Postavljanje table o zabrani bacanja otpada na lokaciju. 	BAM 1.311	EUR 670,26
Mošćanica okretaljka	Zenica	OSTALO	Sanacija divljih deponija premještanjem otpada na lokalnu općinsku deponiju ili na Regionalnu sanitarnu deponiju: <ul style="list-style-type: none"> • Uklanjanje otpada sa lokacije • Odvoza otpada do lokacije odlaganja. • Uređenja lokacije, tzv. „zatezanje terena“(ravnanje i nasipanje sloja humusa debljine 20 cm). • Deratizacija i dezinfekcije lokacije. • Postavljanje table o zabrani bacanja otpada na lokaciju. 	BAM 694	EUR 354,72

NAZIV DEPONJE	OPĆINA	PRIORITET ZA SANACIJU	METODE SANACIJE / REMEDIJACIJE	FINANSIJSKA SREDSTVA POTREBNA ZA SANACIJU [KM]	FINANSIJSKA SREDSTVA POTREBNA ZA SANACIJU [EUR]
Most kod stadiona	Zenica	VISOKO PRIORITETNA	Sanacija divljih deponija premještanjem otpada na lokalnu općinsku deponiju ili na Regionalnu sanitarnu deponiju: <ul style="list-style-type: none"> • Uklanjanje otpada sa lokacije • Odvoza otpada do lokacije odlaganja. • Uređenja lokacije, tzv. „zatezanje terena“(ravnanje i nasipanje sloja humusa debljine 20 cm). • Deratizacija i dezinfekcije lokacije. • Postavljanje table o zabrani bacanja otpada na lokaciju. 	BAM 1.019	EUR 521,17
Stara stanica	Zenica	VISOKO PRIORITETNA	Sanacija divljih deponija premještanjem otpada na lokalnu općinsku deponiju ili na Regionalnu sanitarnu deponiju: <ul style="list-style-type: none"> • Uklanjanje otpada sa lokacije • Odvoza otpada do lokacije odlaganja. • Uređenja lokacije, tzv. „zatezanje terena“(ravnanje i nasipanje sloja humusa debljine 20 cm). • Deratizacija i dezinfekcije lokacije. • Postavljanje table o zabrani bacanja otpada na lokaciju. 	BAM 2.246	EUR 1.148,30
Stara stanica ispod stijene	Zenica	VISOKO PRIORITETNA	Sanacija divljih deponija premještanjem otpada na lokalnu općinsku deponiju ili na Regionalnu sanitarnu deponiju: <ul style="list-style-type: none"> • Uklanjanje otpada sa lokacije • Odvoza otpada do lokacije odlaganja. • Uređenja lokacije, tzv. „zatezanje terena“(ravnanje i nasipanje sloja humusa debljine 20 cm). • Deratizacija i dezinfekcije lokacije. • Postavljanje table o zabrani bacanja otpada na lokaciju. 	BAM 913	EUR 467,05
Tunel Bistričak	Zenica	VISOKO PRIORITETNA	Sanacija divljih deponija premještanjem otpada na lokalnu općinsku deponiju ili na Regionalnu sanitarnu deponiju: <ul style="list-style-type: none"> • Uklanjanje otpada sa lokacije • Odvoza otpada do lokacije odlaganja. • Uređenja lokacije, tzv. „zatezanje terena“(ravnanje i nasipanje sloja humusa debljine 20 cm). • Deratizacija i dezinfekcije lokacije. • Postavljanje table o zabrani bacanja otpada na lokaciju. 	BAM 2.510	EUR 1.283,41

NAZIV DEPONJE	OPĆINA	PRIORITET ZA SANACIJU	METODE SANACIJE / REMEDIJACIJE	FINANSIJSKA SREDSTVA POTREBNA ZA SANACIJU [KM]	FINANSIJSKA SREDSTVA POTREBNA ZA SANACIJU [EUR]
Željeznička stanica	Zenica	VISOKO PRIORITETNA	<p>Sanacija divljih deponija premještanjem otpada na lokalnu općinsku deponiju ili na Regionalnu sanitarnu deponiju:</p> <ul style="list-style-type: none"> • Uklanjanje otpada sa lokacije • Odvoza otpada do lokacije odlaganja. • Uređenja lokacije, tzv. „zatezanje terena“(ravnanje i nasipanje sloja humusa debljine 20 cm). • Deratizacija i dezinfekcije lokacije. • Postavljanje table o zabrani bacanja otpada na lokaciju. 	BAM 10.963	EUR 5.605,54
Rajčevići Osilina	Zenica	OSTALO	<p>Sanacija divljih deponija premještanjem otpada na lokalnu općinsku deponiju ili na Regionalnu sanitarnu deponiju:</p> <ul style="list-style-type: none"> • Uklanjanje otpada sa lokacije • Odvoza otpada do lokacije odlaganja. • Uređenja lokacije, tzv. „zatezanje terena“(ravnanje i nasipanje sloja humusa debljine 20 cm). • Deratizacija i dezinfekcije lokacije. • Postavljanje table o zabrani bacanja otpada na lokaciju. 	BAM 1.803	EUR 921,71
Spahić 1	Zenica	OSTALO	<p>Sanacija divljih deponija premještanjem otpada na lokalnu općinsku deponiju ili na Regionalnu sanitarnu deponiju:</p> <ul style="list-style-type: none"> • Uklanjanje otpada sa lokacije • Odvoza otpada do lokacije odlaganja. • Uređenja lokacije, tzv. „zatezanje terena“(ravnanje i nasipanje sloja humusa debljine 20 cm). • Deratizacija i dezinfekcije lokacije. • Postavljanje table o zabrani bacanja otpada na lokaciju. 	BAM 1.500	EUR 767,16
Spahić Jazevine Mračni potok	Zenica	OSTALO	<p>Sanacija divljih deponija premještanjem otpada na lokalnu općinsku deponiju ili na Regionalnu sanitarnu deponiju:</p> <ul style="list-style-type: none"> • Uklanjanje otpada sa lokacije • Odvoza otpada do lokacije odlaganja. • Uređenja lokacije, tzv. „zatezanje terena“(ravnanje i nasipanje sloja humusa debljine 20 cm). • Deratizacija i dezinfekcije lokacije. • Postavljanje table o zabrani bacanja otpada na lokaciju. 	BAM 1.408	EUR 720,01

NAZIV DEPONJE	OPĆINA	PRIORITET ZA SANACIJU	METODE SANACIJE / REMEDIJACIJE	FINANSIJSKA SREDSTVA POTREBNA ZA SANACIJU [KM]	FINANSIJSKA SREDSTVA POTREBNA ZA SANACIJU [EUR]
Ispod brane prema kanalu	Zenica	VISOKO PRIORITETNA	<p>Sanacija divljih deponija premještanjem otpada na lokalnu općinsku deponiju ili na Regionalnu sanitarnu deponiju:</p> <ul style="list-style-type: none"> • Uklanjanje otpada sa lokacije • Odvoza otpada do lokacije odlaganja. • Uređenja lokacije, tzv. „zatezanje terena“(ravnanje i nasipanje sloja humusa debljine 20 cm). • Deratizacija i dezinfekcije lokacije. • Postavljanje table o zabrani bacanja otpada na lokaciju. 	BAM 1.659	EUR 848,42
Stari željeznički most	Zenica	VISOKO PRIORITETNA	<p>Sanacija divljih deponija premještanjem otpada na lokalnu općinsku deponiju ili na Regionalnu sanitarnu deponiju:</p> <ul style="list-style-type: none"> • Uklanjanje otpada sa lokacije • Odvoza otpada do lokacije odlaganja. • Uređenja lokacije, tzv. „zatezanje terena“(ravnanje i nasipanje sloja humusa debljine 20 cm). • Deratizacija i dezinfekcije lokacije. • Postavljanje table o zabrani bacanja otpada na lokaciju. 	BAM 2.179	EUR 1.114,25
Špicigeri	Zenica	OSTALO	<p>Sanacija divljih deponija premještanjem otpada na lokalnu općinsku deponiju ili na Regionalnu sanitarnu deponiju:</p> <ul style="list-style-type: none"> • Uklanjanje otpada sa lokacije • Odvoza otpada do lokacije odlaganja. • Uređenja lokacije, tzv. „zatezanje terena“(ravnanje i nasipanje sloja humusa debljine 20 cm). • Deratizacija i dezinfekcije lokacije. • Postavljanje table o zabrani bacanja otpada na lokaciju. 	BAM 2.080	EUR 1.063,44
Krč	Zenica	OSTALO	<p>Sanacija divljih deponija premještanjem otpada na lokalnu općinsku deponiju ili na Regionalnu sanitarnu deponiju:</p> <ul style="list-style-type: none"> • Uklanjanje otpada sa lokacije • Odvoza otpada do lokacije odlaganja. • Uređenja lokacije, tzv. „zatezanje terena“(ravnanje i nasipanje sloja humusa debljine 20 cm). • Deratizacija i dezinfekcije lokacije. • Postavljanje table o zabrani bacanja otpada na lokaciju. 	BAM 835	EUR 426,97

NAZIV DEPONJE	OPĆINA	PRIORITET ZA SANACIJU	METODE SANACIJE / REMEDIJACIJE	FINANSIJSKA SREDSTVA POTREBNA ZA SANACIJU [KM]	FINANSIJSKA SREDSTVA POTREBNA ZA SANACIJU [EUR]
Tisovac	Zenica	OSTALO	<p>Sanacija divljih deponija premještanjem otpada na lokalnu općinsku deponiju ili na Regionalnu sanitarnu deponiju:</p> <ul style="list-style-type: none"> • Uklanjanje otpada sa lokacije • Odvoza otpada do lokacije odlaganja. • Uređenja lokacije, tzv. „zatezanje terena“(ravnanje i nasipanje sloja humusa debljine 20 cm). • Deratizacija i dezinfekcije lokacije. • Postavljanje table o zabrani bacanja otpada na lokaciju. 	BAM 752	EUR 384,74
Zaviganj	Zenica	OSTALO	<p>Sanacija divljih deponija premještanjem otpada na lokalnu općinsku deponiju ili na Regionalnu sanitarnu deponiju:</p> <ul style="list-style-type: none"> • Uklanjanje otpada sa lokacije • Odvoza otpada do lokacije odlaganja. • Uređenja lokacije, tzv. „zatezanje terena“(ravnanje i nasipanje sloja humusa debljine 20 cm). • Deratizacija i dezinfekcije lokacije. • Postavljanje table o zabrani bacanja otpada na lokaciju. 	BAM 3.985	EUR 2.037,67
Zmajevac 1	Zenica	OSTALO	<p>Sanacija divljih deponija premještanjem otpada na lokalnu općinsku deponiju ili na Regionalnu sanitarnu deponiju:</p> <ul style="list-style-type: none"> • Uklanjanje otpada sa lokacije • Odvoza otpada do lokacije odlaganja. • Uređenja lokacije, tzv. „zatezanje terena“(ravnanje i nasipanje sloja humusa debljine 20 cm). • Deratizacija i dezinfekcije lokacije. • Postavljanje table o zabrani bacanja otpada na lokaciju. 	BAM 925	EUR 472,87
Zmajevac 2	Zenica	OSTALO	<p>Sanacija divljih deponija premještanjem otpada na lokalnu općinsku deponiju ili na Regionalnu sanitarnu deponiju:</p> <ul style="list-style-type: none"> • Uklanjanje otpada sa lokacije • Odvoza otpada do lokacije odlaganja. • Uređenja lokacije, tzv. „zatezanje terena“(ravnanje i nasipanje sloja humusa debljine 20 cm). • Deratizacija i dezinfekcije lokacije. • Postavljanje table o zabrani bacanja otpada na lokaciju. 	BAM 1.121	EUR 573,19

NAZIV DEPONJE	OPĆINA	PRIORITET ZA SANACIJU	METODE SANACIJE / REMEDIJACIJE	FINANSIJSKA SREDSTVA POTREBNA ZA SANACIJU [KM]	FINANSIJSKA SREDSTVA POTREBNA ZA SANACIJU [EUR]
Crkva u Vracama	Zenica	VISOKO PRIORITETNA	Sanacija divljih deponija premještanjem otpada na lokalnu općinsku deponiju ili na Regionalnu sanitarnu deponiju: <ul style="list-style-type: none"> • Uklanjanje otpada sa lokacije • Odvoza otpada do lokacije odlaganja. • Uređenja lokacije, tzv. „zatezanje terena“(ravnanje i nasipanje sloja humusa debljine 20 cm). • Deratizacija i dezinfekcije lokacije. • Postavljanje table o zabrani bacanja otpada na lokaciju. 	BAM 2.698	EUR 1.379,21
Uz put za Palinoviće	Zenica	VISOKO PRIORITETNA	Sanacija divljih deponija premještanjem otpada na lokalnu općinsku deponiju ili na Regionalnu sanitarnu deponiju: <ul style="list-style-type: none"> • Uklanjanje otpada sa lokacije • Odvoza otpada do lokacije odlaganja. • Uređenja lokacije, tzv. „zatezanje terena“(ravnanje i nasipanje sloja humusa debljine 20 cm). • Deratizacija i dezinfekcije lokacije. • Postavljanje table o zabrani bacanja otpada na lokaciju. 	BAM 4.371	EUR 2.234,63
Pepelari Bakule	Zenica	OSTALO	Sanacija divljih deponija premještanjem otpada na lokalnu općinsku deponiju ili na Regionalnu sanitarnu deponiju: <ul style="list-style-type: none"> • Uklanjanje otpada sa lokacije • Odvoza otpada do lokacije odlaganja. • Uređenja lokacije, tzv. „zatezanje terena“(ravnanje i nasipanje sloja humusa debljine 20 cm). • Deratizacija i dezinfekcije lokacije. • Postavljanje table o zabrani bacanja otpada na lokaciju. 	BAM 1.110	EUR 567,60
Kod društvenog doma	Zenica	VISOKO PRIORITETNA	Sanacija divljih deponija premještanjem otpada na lokalnu općinsku deponiju ili na Regionalnu sanitarnu deponiju: <ul style="list-style-type: none"> • Uklanjanje otpada sa lokacije • Odvoza otpada do lokacije odlaganja. • Uređenja lokacije, tzv. „zatezanje terena“(ravnanje i nasipanje sloja humusa debljine 20 cm). • Deratizacija i dezinfekcije lokacije. • Postavljanje table o zabrani bacanja otpada na lokaciju. 	BAM 2.780	EUR 1.421,55

NAZIV DEPONJE	OPĆINA	PRIORITET ZA SANACIJU	METODE SANACIJE / REMEDIJACIJE	FINANSIJSKA SREDSTVA POTREBNA ZA SANACIJU [KM]	FINANSIJSKA SREDSTVA POTREBNA ZA SANACIJU [EUR]
Konjevići	Zenica	OSTALO	Sanacija divljih deponija premještanjem otpada na lokalnu općinsku deponiju ili na Regionalnu sanitarnu deponiju: <ul style="list-style-type: none"> • Uklanjanje otpada sa lokacije • Odvoza otpada do lokacije odlaganja. • Uređenja lokacije, tzv. „zatezanje terena“(ravnanje i nasipanje sloja humusa debljine 20 cm). • Deratizacija i dezinfekcije lokacije. • Postavljanje table o zabrani bacanja otpada na lokaciju. 	BAM 9.407	EUR 4.809,62
Ovnač	Zenica	PRIORITETNA	Sanacija divljih deponija premještanjem otpada na lokalnu općinsku deponiju ili na Regionalnu sanitarnu deponiju: <ul style="list-style-type: none"> • Uklanjanje otpada sa lokacije • Odvoza otpada do lokacije odlaganja. • Uređenja lokacije, tzv. „zatezanje terena“(ravnanje i nasipanje sloja humusa debljine 20 cm). • Deratizacija i dezinfekcije lokacije. • Postavljanje table o zabrani bacanja otpada na lokaciju. 	BAM 3.054	EUR 1.561,51
Debelji	Zenica	OSTALO	Sanacija divljih deponija premještanjem otpada na lokalnu općinsku deponiju ili na Regionalnu sanitarnu deponiju: <ul style="list-style-type: none"> • Uklanjanje otpada sa lokacije • Odvoza otpada do lokacije odlaganja. • Uređenja lokacije, tzv. „zatezanje terena“(ravnanje i nasipanje sloja humusa debljine 20 cm). • Deratizacija i dezinfekcije lokacije. • Postavljanje table o zabrani bacanja otpada na lokaciju. 	BAM 1.966	EUR 1.005,03
Poratje Zid	Zenica	OSTALO	Sanacija divljih deponija premještanjem otpada na lokalnu općinsku deponiju ili na Regionalnu sanitarnu deponiju: <ul style="list-style-type: none"> • Uklanjanje otpada sa lokacije • Odvoza otpada do lokacije odlaganja. • Uređenja lokacije, tzv. „zatezanje terena“(ravnanje i nasipanje sloja humusa debljine 20 cm). • Deratizacija i dezinfekcije lokacije. • Postavljanje table o zabrani bacanja otpada na lokaciju. 	BAM 1.218	EUR 622,55

NAZIV DEPONJE	OPĆINA	PRIORITET ZA SANACIJU	METODE SANACIJE / REMEDIJACIJE	FINANSIJSKA SREDSTVA POTREBNA ZA SANACIJU [KM]	FINANSIJSKA SREDSTVA POTREBNA ZA SANACIJU [EUR]
Lanišće	Zenica	OSTALO	<p>Sanacija divljih deponija premještanjem otpada na lokalnu općinsku deponiju ili na Regionalnu sanitarnu deponiju:</p> <ul style="list-style-type: none"> • Uklanjanje otpada sa lokacije • Odvoza otpada do lokacije odlaganja. • Uređenja lokacije, tzv. „zatezanje terena“(ravnanje i nasipanje sloja humusa debljine 20 cm). • Deratizacija i dezinfekcije lokacije. • Postavljanje table o zabrani bacanja otpada na lokaciju. 	BAM 6.065	EUR 3.101,02
Banjevac	Zenica	VISOKO PRIORITETNA	<p>Sanacija divljih deponija premještanjem otpada na lokalnu općinsku deponiju ili na Regionalnu sanitarnu deponiju:</p> <ul style="list-style-type: none"> • Uklanjanje otpada sa lokacije • Odvoza otpada do lokacije odlaganja. • Uređenja lokacije, tzv. „zatezanje terena“(ravnanje i nasipanje sloja humusa debljine 20 cm). • Deratizacija i dezinfekcije lokacije. • Postavljanje table o zabrani bacanja otpada na lokaciju. 	BAM 1.091	EUR 557,70
Močila	Zenica	VISOKO PRIORITETNA	<p>Sanacija divljih deponija premještanjem otpada na lokalnu općinsku deponiju ili na Regionalnu sanitarnu deponiju:</p> <ul style="list-style-type: none"> • Uklanjanje otpada sa lokacije • Odvoza otpada do lokacije odlaganja. • Uređenja lokacije, tzv. „zatezanje terena“(ravnanje i nasipanje sloja humusa debljine 20 cm). • Deratizacija i dezinfekcije lokacije. • Postavljanje table o zabrani bacanja otpada na lokaciju. 	BAM 1.124	EUR 574,93
Lazine	Zenica	VISOKO PRIORITETNA	<p>Sanacija divljih deponija premještanjem otpada na lokalnu općinsku deponiju ili na Regionalnu sanitarnu deponiju:</p> <ul style="list-style-type: none"> • Uklanjanje otpada sa lokacije • Odvoza otpada do lokacije odlaganja. • Uređenja lokacije, tzv. „zatezanje terena“(ravnanje i nasipanje sloja humusa debljine 20 cm). • Deratizacija i dezinfekcije lokacije. • Postavljanje table o zabrani bacanja otpada na lokaciju. 	BAM 728	EUR 372,40

NAZIV DEPONJE	OPĆINA	PRIORITET ZA SANACIJU	METODE SANACIJE / REMEDIJACIJE	FINANSIJSKA SREDSTVA POTREBNA ZA SANACIJU [KM]	FINANSIJSKA SREDSTVA POTREBNA ZA SANACIJU [EUR]
Mehrića Gaj	Zenica	VISOKO PRIORITETNA	<p>Sanacija divljih deponija premještanjem otpada na lokalnu općinsku deponiju ili na Regionalnu sanitarnu deponiju:</p> <ul style="list-style-type: none"> • Uklanjanje otpada sa lokacije • Odvoza otpada do lokacije odlaganja. • Uređenja lokacije, tzv. „zatezanje terena“(ravnanje i nasipanje sloja humusa debljine 20 cm). • Deratizacija i dezinfekcije lokacije. • Postavljanje table o zabrani bacanja otpada na lokaciju. 	BAM 1.628	EUR 832,26
Postojan	Zenica	VISOKO PRIORITETNA	<p>Sanacija divljih deponija premještanjem otpada na lokalnu općinsku deponiju ili na Regionalnu sanitarnu deponiju:</p> <ul style="list-style-type: none"> • Uklanjanje otpada sa lokacije • Odvoza otpada do lokacije odlaganja. • Uređenja lokacije, tzv. „zatezanje terena“(ravnanje i nasipanje sloja humusa debljine 20 cm). • Deratizacija i dezinfekcije lokacije. • Postavljanje table o zabrani bacanja otpada na lokaciju. 	BAM 677	EUR 346,14
Stojčnica	Zenica	VISOKO PRIORITETNA	<p>Sanacija divljih deponija premještanjem otpada na lokalnu općinsku deponiju ili na Regionalnu sanitarnu deponiju:</p> <ul style="list-style-type: none"> • Uklanjanje otpada sa lokacije • Odvoza otpada do lokacije odlaganja. • Uređenja lokacije, tzv. „zatezanje terena“(ravnanje i nasipanje sloja humusa debljine 20 cm). • Deratizacija i dezinfekcije lokacije. • Postavljanje table o zabrani bacanja otpada na lokaciju. 	BAM 1.780	EUR 909,85
Stojčnica 2	Zenica	VISOKO PRIORITETNA	<p>Sanacija divljih deponija premještanjem otpada na lokalnu općinsku deponiju ili na Regionalnu sanitarnu deponiju:</p> <ul style="list-style-type: none"> • Uklanjanje otpada sa lokacije • Odvoza otpada do lokacije odlaganja. • Uređenja lokacije, tzv. „zatezanje terena“(ravnanje i nasipanje sloja humusa debljine 20 cm). • Deratizacija i dezinfekcije lokacije. • Postavljanje table o zabrani bacanja otpada na lokaciju. 	BAM 295	EUR 150,78

NAZIV DEPONIJE	OPĆINA	PRIORITET ZA SANACIJU	METODE SANACIJE / REMEDIJACIJE	FINANSIJSKA SREDSTVA POTREBNA ZA SANACIJU [KM]	FINANSIJSKA SREDSTVA POTREBNA ZA SANACIJU [EUR]
Bazen	Zenica	VISOKO PRIORITETNA	Sanacija divljih deponija premještanjem otpada na lokalnu općinsku deponiju ili na Regionalnu sanitarnu deponiju: <ul style="list-style-type: none"> • Uklanjanje otpada sa lokacije • Odvoza otpada do lokacije odlaganja. • Uređenja lokacije, tzv. „zatezanje terena“(ravnanje i nasipanje sloja humusa debljine 20 cm). • Deratizacija i dezinfekcije lokacije. • Postavljanje table o zabrani bacanja otpada na lokaciju. 	BAM 1.906	EUR 974,28
Selimovača	Zenica	VISOKO PRIORITETNA	Sanacija divljih deponija premještanjem otpada na lokalnu općinsku deponiju ili na Regionalnu sanitarnu deponiju: <ul style="list-style-type: none"> • Uklanjanje otpada sa lokacije • Odvoza otpada do lokacije odlaganja. • Uređenja lokacije, tzv. „zatezanje terena“(ravnanje i nasipanje sloja humusa debljine 20 cm). • Deratizacija i dezinfekcije lokacije. • Postavljanje table o zabrani bacanja otpada na lokaciju. 	BAM 1.179	EUR 602,95
Putovići upravna zgrada kod p_kopa	Zenica	OSTALO	Sanacija divljih deponija premještanjem otpada na lokalnu općinsku deponiju ili na Regionalnu sanitarnu deponiju: <ul style="list-style-type: none"> • Uklanjanje otpada sa lokacije • Odvoza otpada do lokacije odlaganja. • Uređenja lokacije, tzv. „zatezanje terena“(ravnanje i nasipanje sloja humusa debljine 20 cm). • Deratizacija i dezinfekcije lokacije. • Postavljanje table o zabrani bacanja otpada na lokaciju. 	BAM 5.848	EUR 2.990,16
Zagoni	Zenica	VISOKO PRIORITETNA	Sanacija divljih deponija premještanjem otpada na lokalnu općinsku deponiju ili na Regionalnu sanitarnu deponiju: <ul style="list-style-type: none"> • Uklanjanje otpada sa lokacije • Odvoza otpada do lokacije odlaganja. • Uređenja lokacije, tzv. „zatezanje terena“(ravnanje i nasipanje sloja humusa debljine 20 cm). • Deratizacija i dezinfekcije lokacije. • Postavljanje table o zabrani bacanja otpada na lokaciju. 	BAM 453	EUR 231,48

NAZIV DEPONJE	OPĆINA	PRIORITET ZA SANACIJU	METODE SANACIJE / REMEDIJACIJE	FINANSIJSKA SREDSTVA POTREBNA ZA SANACIJU [KM]	FINANSIJSKA SREDSTVA POTREBNA ZA SANACIJU [EUR]
Delića Potok	Zenica	VISOKO PRIORITETNA	<p>Sanacija divljih deponija premještanjem otpada na lokalnu općinsku deponiju ili na Regionalnu sanitarnu deponiju:</p> <ul style="list-style-type: none"> • Uklanjanje otpada sa lokacije • Odvoza otpada do lokacije odlaganja. • Uređenja lokacije, tzv. „zatezanje terena“(ravnanje i nasipanje sloja humusa debljine 20 cm). • Deratizacija i dezinfekcije lokacije. • Postavljanje table o zabrani bacanja otpada na lokaciju. 	BAM 773	EUR 395,36
Lastavica uz put	Zenica	VISOKO PRIORITETNA	<p>Sanacija divljih deponija premještanjem otpada na lokalnu općinsku deponiju ili na Regionalnu sanitarnu deponiju:</p> <ul style="list-style-type: none"> • Uklanjanje otpada sa lokacije • Odvoza otpada do lokacije odlaganja. • Uređenja lokacije, tzv. „zatezanje terena“(ravnanje i nasipanje sloja humusa debljine 20 cm). • Deratizacija i dezinfekcije lokacije. • Postavljanje table o zabrani bacanja otpada na lokaciju. 	BAM 821	EUR 420,00
Podrakita	Zenica	VISOKO PRIORITETNA	<p>Sanacija divljih deponija premještanjem otpada na lokalnu općinsku deponiju ili na Regionalnu sanitarnu deponiju:</p> <ul style="list-style-type: none"> • Uklanjanje otpada sa lokacije • Odvoza otpada do lokacije odlaganja. • Uređenja lokacije, tzv. „zatezanje terena“(ravnanje i nasipanje sloja humusa debljine 20 cm). • Deratizacija i dezinfekcije lokacije. • Postavljanje table o zabrani bacanja otpada na lokaciju. 	BAM 2.214	EUR 1.131,77
Rakite	Zenica	VISOKO PRIORITETNA	<p>Sanacija divljih deponija premještanjem otpada na lokalnu općinsku deponiju ili na Regionalnu sanitarnu deponiju:</p> <ul style="list-style-type: none"> • Uklanjanje otpada sa lokacije • Odvoza otpada do lokacije odlaganja. • Uređenja lokacije, tzv. „zatezanje terena“(ravnanje i nasipanje sloja humusa debljine 20 cm). • Deratizacija i dezinfekcije lokacije. • Postavljanje table o zabrani bacanja otpada na lokaciju. 	BAM 1.107	EUR 566,17

NAZIV DEPONJE	OPĆINA	PRIORITET ZA SANACIJU	METODE SANACIJE / REMEDIJACIJE	FINANSIJSKA SREDSTVA POTREBNA ZA SANACIJU [KM]	FINANSIJSKA SREDSTVA POTREBNA ZA SANACIJU [EUR]
Gnjusi iznad sela	Zenica	VISOKO PRIORITETNA	<p>Sanacija divljih deponija premještanjem otpada na lokalnu općinsku deponiju ili na Regionalnu sanitarnu deponiju:</p> <ul style="list-style-type: none"> • Uklanjanje otpada sa lokacije • Odvoza otpada do lokacije odlaganja. • Uređenja lokacije, tzv. „zatezanje terena“(ravnanje i nasipanje sloja humusa debljine 20 cm). • Deratizacija i dezinfekcije lokacije. • Postavljanje table o zabrani bacanja otpada na lokaciju. 	BAM 556	EUR 284,46
Uz željeznički most	Zenica	VISOKO PRIORITETNA	<p>Sanacija divljih deponija premještanjem otpada na lokalnu općinsku deponiju ili na Regionalnu sanitarnu deponiju:</p> <ul style="list-style-type: none"> • Uklanjanje otpada sa lokacije • Odvoza otpada do lokacije odlaganja. • Uređenja lokacije, tzv. „zatezanje terena“(ravnanje i nasipanje sloja humusa debljine 20 cm). • Deratizacija i dezinfekcije lokacije. • Postavljanje table o zabrani bacanja otpada na lokaciju. 	BAM 2.591	EUR 1.324,86
Osoje	Zenica	VISOKO PRIORITETNA	<p>Sanacija divljih deponija premještanjem otpada na lokalnu općinsku deponiju ili na Regionalnu sanitarnu deponiju:</p> <ul style="list-style-type: none"> • Uklanjanje otpada sa lokacije • Odvoza otpada do lokacije odlaganja. • Uređenja lokacije, tzv. „zatezanje terena“(ravnanje i nasipanje sloja humusa debljine 20 cm). • Deratizacija i dezinfekcije lokacije. • Postavljanje table o zabrani bacanja otpada na lokaciju. 	BAM 5.700	EUR 2.914,43
Uz put za Sviće	Zenica	OSTALO	<p>Sanacija divljih deponija premještanjem otpada na lokalnu općinsku deponiju ili na Regionalnu sanitarnu deponiju:</p> <ul style="list-style-type: none"> • Uklanjanje otpada sa lokacije • Odvoza otpada do lokacije odlaganja. • Uređenja lokacije, tzv. „zatezanje terena“(ravnanje i nasipanje sloja humusa debljine 20 cm). • Deratizacija i dezinfekcije lokacije. • Postavljanje table o zabrani bacanja otpada na lokaciju. 	BAM 2.570	EUR 1.314,25

NAZIV DEPONJE	OPĆINA	PRIORITET ZA SANACIJU	METODE SANACIJE / REMEDIJACIJE	FINANSIJSKA SREDSTVA POTREBNA ZA SANACIJU [KM]	FINANSIJSKA SREDSTVA POTREBNA ZA SANACIJU [EUR]
Trešnjeva glava Duboki do	Zenica	VISOKO PRIORITETNA	Sanacija divljih deponija premještanjem otpada na lokalnu općinsku deponiju ili na Regionalnu sanitarnu deponiju: <ul style="list-style-type: none"> • Uklanjanje otpada sa lokacije • Odvoza otpada do lokacije odlaganja. • Uređenja lokacije, tzv. „zatezanje terena“(ravnanje i nasipanje sloja humusa debljine 20 cm). • Deratizacija i dezinfekcije lokacije. • Postavljanje table o zabrani bacanja otpada na lokaciju. 	BAM 2.089	EUR 1.068,23
Trešnjeva glava kod maklinova uz gl. cestu	Zenica	VISOKO PRIORITETNA	Sanacija divljih deponija premještanjem otpada na lokalnu općinsku deponiju ili na Regionalnu sanitarnu deponiju: <ul style="list-style-type: none"> • Uklanjanje otpada sa lokacije • Odvoza otpada do lokacije odlaganja. • Uređenja lokacije, tzv. „zatezanje terena“(ravnanje i nasipanje sloja humusa debljine 20 cm). • Deratizacija i dezinfekcije lokacije. • Postavljanje table o zabrani bacanja otpada na lokaciju. 	BAM 1.639	EUR 837,93
Trešnjeva glava Pojkova Ravan	Zenica	VISOKO PRIORITETNA	Sanacija divljih deponija premještanjem otpada na lokalnu općinsku deponiju ili na Regionalnu sanitarnu deponiju: <ul style="list-style-type: none"> • Uklanjanje otpada sa lokacije • Odvoza otpada do lokacije odlaganja. • Uređenja lokacije, tzv. „zatezanje terena“(ravnanje i nasipanje sloja humusa debljine 20 cm). • Deratizacija i dezinfekcije lokacije. • Postavljanje table o zabrani bacanja otpada na lokaciju. 	BAM 2.007	EUR 1.025,99
Trešnjeva Glava Porače	Zenica	VISOKO PRIORITETNA	Sanacija divljih deponija premještanjem otpada na lokalnu općinsku deponiju ili na Regionalnu sanitarnu deponiju: <ul style="list-style-type: none"> • Uklanjanje otpada sa lokacije • Odvoza otpada do lokacije odlaganja. • Uređenja lokacije, tzv. „zatezanje terena“(ravnanje i nasipanje sloja humusa debljine 20 cm). • Deratizacija i dezinfekcije lokacije. • Postavljanje table o zabrani bacanja otpada na lokaciju. 	BAM 762	EUR 389,82

NAZIV DEPONJE	OPĆINA	PRIORITET ZA SANACIJU	METODE SANACIJE / REMEDIJACIJE	FINANSIJSKA SREDSTVA POTREBNA ZA SANACIJU [KM]	FINANSIJSKA SREDSTVA POTREBNA ZA SANACIJU [EUR]
Trešnjeva Glava Studenac	Zenica	VISOKO PRIORITETNA	Sanacija divljih deponija premještanjem otpada na lokalnu općinsku deponiju ili na Regionalnu sanitarnu deponiju: <ul style="list-style-type: none"> • Uklanjanje otpada sa lokacije • Odvoza otpada do lokacije odlaganja. • Uređenja lokacije, tzv. „zatezanje terena“(ravnanje i nasipanje sloja humusa debljine 20 cm). • Deratizacija i dezinfekcije lokacije. • Postavljanje table o zabrani bacanja otpada na lokaciju. 	BAM 1.922	EUR 982,60
Trešnjeva Glava Velike njive	Zenica	VISOKO PRIORITETNA	Sanacija divljih deponija premještanjem otpada na lokalnu općinsku deponiju ili na Regionalnu sanitarnu deponiju: <ul style="list-style-type: none"> • Uklanjanje otpada sa lokacije • Odvoza otpada do lokacije odlaganja. • Uređenja lokacije, tzv. „zatezanje terena“(ravnanje i nasipanje sloja humusa debljine 20 cm). • Deratizacija i dezinfekcije lokacije. • Postavljanje table o zabrani bacanja otpada na lokaciju. 	BAM 2.610	EUR 1.334,57
Ul. H_Lojina_kod pumpne stanice	Zenica	VISOKO PRIORITETNA	Sanacija divljih deponija premještanjem otpada na lokalnu općinsku deponiju ili na Regionalnu sanitarnu deponiju: <ul style="list-style-type: none"> • Uklanjanje otpada sa lokacije • Odvoza otpada do lokacije odlaganja. • Uređenja lokacije, tzv. „zatezanje terena“(ravnanje i nasipanje sloja humusa debljine 20 cm). • Deratizacija i dezinfekcije lokacije. • Postavljanje table o zabrani bacanja otpada na lokaciju. 	BAM 678	EUR 346,61
Junuzova rijeka	Zenica	OSTALO	Sanacija divljih deponija premještanjem otpada na lokalnu općinsku deponiju ili na Regionalnu sanitarnu deponiju: <ul style="list-style-type: none"> • Uklanjanje otpada sa lokacije • Odvoza otpada do lokacije odlaganja. • Uređenja lokacije, tzv. „zatezanje terena“(ravnanje i nasipanje sloja humusa debljine 20 cm). • Deratizacija i dezinfekcije lokacije. • Postavljanje table o zabrani bacanja otpada na lokaciju. 	BAM 3.608	EUR 1.844,49

NAZIV DEPONJE	OPĆINA	PRIORITET ZA SANACIJU	METODE SANACIJE / REMEDIJACIJE	FINANSIJSKA SREDSTVA POTREBNA ZA SANACIJU [KM]	FINANSIJSKA SREDSTVA POTREBNA ZA SANACIJU [EUR]
Vjetrenica	Zenica	VISOKO PRIORITETNA	<p>Sanacija divljih deponija premještanjem otpada na lokalnu općinsku deponiju ili na Regionalnu sanitarnu deponiju:</p> <ul style="list-style-type: none"> • Uklanjanje otpada sa lokacije • Odvoza otpada do lokacije odlaganja. • Uređenja lokacije, tzv. „zatezanje terena“(ravnanje i nasipanje sloja humusa debljine 20 cm). • Deratizacija i dezinfekcije lokacije. • Postavljanje table o zabrani bacanja otpada na lokaciju. 	BAM 3.634	EUR 1.857,80
Bez imena	Breza	OSTALO	<p>Sanacija divljih deponija premještanjem otpada na lokalnu općinsku deponiju ili na Regionalnu sanitarnu deponiju:</p> <ul style="list-style-type: none"> • Uklanjanje otpada sa lokacije • Odvoza otpada do lokacije odlaganja. • Uređenja lokacije, tzv. „zatezanje terena“(ravnanje i nasipanje sloja humusa debljine 20 cm). • Deratizacija i dezinfekcije lokacije. • Postavljanje table o zabrani bacanja otpada na lokaciju. 	BAM 5.966	EUR 3.050,50
Crema	Breza	OSTALO	<p>Sanacija divljih deponija premještanjem otpada na lokalnu općinsku deponiju ili na Regionalnu sanitarnu deponiju:</p> <ul style="list-style-type: none"> • Uklanjanje otpada sa lokacije • Odvoza otpada do lokacije odlaganja. • Uređenja lokacije, tzv. „zatezanje terena“(ravnanje i nasipanje sloja humusa debljine 20 cm). • Deratizacija i dezinfekcije lokacije. • Postavljanje table o zabrani bacanja otpada na lokaciju. 	BAM 3.856	EUR 1.971,78
Crema Bukovik	Breza	VISOKO PRIORITETNA	<p>Sanacija divljih deponija premještanjem otpada na lokalnu općinsku deponiju ili na Regionalnu sanitarnu deponiju:</p> <ul style="list-style-type: none"> • Uklanjanje otpada sa lokacije • Odvoza otpada do lokacije odlaganja. • Uređenja lokacije, tzv. „zatezanje terena“(ravnanje i nasipanje sloja humusa debljine 20 cm). • Deratizacija i dezinfekcije lokacije. • Postavljanje table o zabrani bacanja otpada na lokaciju. 	BAM 4.805	EUR 2.456,77

NAZIV DEPONJE	OPĆINA	PRIORITET ZA SANACIJU	METODE SANACIJE / REMEDIJACIJE	FINANSIJSKA SREDSTVA POTREBNA ZA SANACIJU [KM]	FINANSIJSKA SREDSTVA POTREBNA ZA SANACIJU [EUR]
Crvena Zemlja	Breza	OSTALO	<p>Sanacija divljih deponija premještanjem otpada na lokalnu općinsku deponiju ili na Regionalnu sanitarnu deponiju:</p> <ul style="list-style-type: none"> • Uklanjanje otpada sa lokacije • Odvoza otpada do lokacije odlaganja. • Uređenja lokacije, tzv. „zatezanje terena“(ravnanje i nasipanje sloja humusa debljine 20 cm). • Deratizacija i dezinfekcije lokacije. • Postavljanje table o zabrani bacanja otpada na lokaciju. 	BAM 8.350	EUR 4.269,31
Glavičica	Breza	VISOKO PRIORITETNA	<p>Sanacija divljih deponija premještanjem otpada na lokalnu općinsku deponiju ili na Regionalnu sanitarnu deponiju:</p> <ul style="list-style-type: none"> • Uklanjanje otpada sa lokacije • Odvoza otpada do lokacije odlaganja. • Uređenja lokacije, tzv. „zatezanje terena“(ravnanje i nasipanje sloja humusa debljine 20 cm). • Deratizacija i dezinfekcije lokacije. • Postavljanje table o zabrani bacanja otpada na lokaciju. 	BAM 1.807	EUR 924,04
Grabovik	Breza	VISOKO PRIORITETNA	<p>Sanacija divljih deponija premještanjem otpada na lokalnu općinsku deponiju ili na Regionalnu sanitarnu deponiju:</p> <ul style="list-style-type: none"> • Uklanjanje otpada sa lokacije • Odvoza otpada do lokacije odlaganja. • Uređenja lokacije, tzv. „zatezanje terena“(ravnanje i nasipanje sloja humusa debljine 20 cm). • Deratizacija i dezinfekcije lokacije. • Postavljanje table o zabrani bacanja otpada na lokaciju. 	BAM 1.608	EUR 822,00
Gradac	Breza	OSTALO	<p>Sanacija divljih deponija premještanjem otpada na lokalnu općinsku deponiju ili na Regionalnu sanitarnu deponiju:</p> <ul style="list-style-type: none"> • Uklanjanje otpada sa lokacije • Odvoza otpada do lokacije odlaganja. • Uređenja lokacije, tzv. „zatezanje terena“(ravnanje i nasipanje sloja humusa debljine 20 cm). • Deratizacija i dezinfekcije lokacije. • Postavljanje table o zabrani bacanja otpada na lokaciju. 	BAM 1.919	EUR 980,97

NAZIV DEPONJE	OPĆINA	PRIORITET ZA SANACIJU	METODE SANACIJE / REMEDIJACIJE	FINANSIJSKA SREDSTVA POTREBNA ZA SANACIJU [KM]	FINANSIJSKA SREDSTVA POTREBNA ZA SANACIJU [EUR]
Grbina	Breza	OSTALO	Sanacija divljih deponija premještanjem otpada na lokalnu općinsku deponiju ili na Regionalnu sanitarnu deponiju: <ul style="list-style-type: none"> • Uklanjanje otpada sa lokacije • Odvoza otpada do lokacije odlaganja. • Uređenja lokacije, tzv. „zatezanje terena“(ravnanje i nasipanje sloja humusa debljine 20 cm). • Deratizacija i dezinfekcije lokacije. • Postavljanje table o zabrani bacanja otpada na lokaciju. 	BAM 1.495	EUR 764,20
Kamenice	Breza	VISOKO PRIORITETNA	Sanacija divljih deponija premještanjem otpada na lokalnu općinsku deponiju ili na Regionalnu sanitarnu deponiju: <ul style="list-style-type: none"> • Uklanjanje otpada sa lokacije • Odvoza otpada do lokacije odlaganja. • Uređenja lokacije, tzv. „zatezanje terena“(ravnanje i nasipanje sloja humusa debljine 20 cm). • Deratizacija i dezinfekcije lokacije. • Postavljanje table o zabrani bacanja otpada na lokaciju. 	BAM 13.900	EUR 7.106,83
Jasen	Breza	VISOKO PRIORITETNA	Sanacija divljih deponija premještanjem otpada na lokalnu općinsku deponiju ili na Regionalnu sanitarnu deponiju: <ul style="list-style-type: none"> • Uklanjanje otpada sa lokacije • Odvoza otpada do lokacije odlaganja. • Uređenja lokacije, tzv. „zatezanje terena“(ravnanje i nasipanje sloja humusa debljine 20 cm). • Deratizacija i dezinfekcije lokacije. • Postavljanje table o zabrani bacanja otpada na lokaciju. 	BAM 6.554	EUR 3.351,13
Kolovina	Breza	VISOKO PRIORITETNA	Sanacija divljih deponija premještanjem otpada na lokalnu općinsku deponiju ili na Regionalnu sanitarnu deponiju: <ul style="list-style-type: none"> • Uklanjanje otpada sa lokacije • Odvoza otpada do lokacije odlaganja. • Uređenja lokacije, tzv. „zatezanje terena“(ravnanje i nasipanje sloja humusa debljine 20 cm). • Deratizacija i dezinfekcije lokacije. • Postavljanje table o zabrani bacanja otpada na lokaciju. 	BAM 2.235	EUR 1.142,51

NAZIV DEPONIJE	OPĆINA	PRIORITET ZA SANACIJU	METODE SANACIJE / REMEDIJACIJE	FINANSIJSKA SREDSTVA POTREBNA ZA SANACIJU [KM]	FINANSIJSKA SREDSTVA POTREBNA ZA SANACIJU [EUR]
Kop Gornja Breza	Breza	OSTALO	Sanacija divljih deponija premještanjem otpada na lokalnu općinsku deponiju ili na Regionalnu sanitarnu deponiju: <ul style="list-style-type: none"> • Uklanjanje otpada sa lokacije • Odvoza otpada do lokacije odlaganja. • Uređenja lokacije, tzv. „zatezanje terena“(ravnanje i nasipanje sloja humusa debljine 20 cm). • Deratizacija i dezinfekcije lokacije. • Postavljanje table o zabrani bacanja otpada na lokaciju. 	BAM 112.415	EUR 57.476,62
Koritnik	Breza	VISOKO PRIORITETNA	Sanacija divljih deponija premještanjem otpada na lokalnu općinsku deponiju ili na Regionalnu sanitarnu deponiju: <ul style="list-style-type: none"> • Uklanjanje otpada sa lokacije • Odvoza otpada do lokacije odlaganja. • Uređenja lokacije, tzv. „zatezanje terena“(ravnanje i nasipanje sloja humusa debljine 20 cm). • Deratizacija i dezinfekcije lokacije. • Postavljanje table o zabrani bacanja otpada na lokaciju. 	BAM 2.588	EUR 1.322,97
Koritnik 2	Breza	OSTALO	Sanacija divljih deponija premještanjem otpada na lokalnu općinsku deponiju ili na Regionalnu sanitarnu deponiju: <ul style="list-style-type: none"> • Uklanjanje otpada sa lokacije • Odvoza otpada do lokacije odlaganja. • Uređenja lokacije, tzv. „zatezanje terena“(ravnanje i nasipanje sloja humusa debljine 20 cm). • Deratizacija i dezinfekcije lokacije. • Postavljanje table o zabrani bacanja otpada na lokaciju. 	BAM 5.012	EUR 2.562,53
Plana	Breza	OSTALO	Sanacija divljih deponija premještanjem otpada na lokalnu općinsku deponiju ili na Regionalnu sanitarnu deponiju: <ul style="list-style-type: none"> • Uklanjanje otpada sa lokacije • Odvoza otpada do lokacije odlaganja. • Uređenja lokacije, tzv. „zatezanje terena“(ravnanje i nasipanje sloja humusa debljine 20 cm). • Deratizacija i dezinfekcije lokacije. • Postavljanje table o zabrani bacanja otpada na lokaciju. 	BAM 3.027	EUR 1.547,87

NAZIV DEPONJE	OPĆINA	PRIORITET ZA SANACIJU	METODE SANACIJE / REMEDIJACIJE	FINANSIJSKA SREDSTVA POTREBNA ZA SANACIJU [KM]	FINANSIJSKA SREDSTVA POTREBNA ZA SANACIJU [EUR]
Poslivanje	Breza	VISOKO PRIORITETNA	<p>Sanacija divljih deponija premještanjem otpada na lokalnu općinsku deponiju ili na Regionalnu sanitarnu deponiju:</p> <ul style="list-style-type: none"> • Uklanjanje otpada sa lokacije • Odvoza otpada do lokacije odlaganja. • Uređenja lokacije, tzv. „zatezanje terena“(ravnanje i nasipanje sloja humusa debljine 20 cm). • Deratizacija i dezinfekcije lokacije. • Postavljanje table o zabrani bacanja otpada na lokaciju. 	BAM 1.563	EUR 799,38
Potok Crema	Breza	VISOKO PRIORITETNA	<p>Sanacija divljih deponija premještanjem otpada na lokalnu općinsku deponiju ili na Regionalnu sanitarnu deponiju:</p> <ul style="list-style-type: none"> • Uklanjanje otpada sa lokacije • Odvoza otpada do lokacije odlaganja. • Uređenja lokacije, tzv. „zatezanje terena“(ravnanje i nasipanje sloja humusa debljine 20 cm). • Deratizacija i dezinfekcije lokacije. • Postavljanje table o zabrani bacanja otpada na lokaciju. 	BAM 6.036	EUR 3.086,13
Prhinje	Breza	VISOKO PRIORITETNA	<p>Sanacija divljih deponija premještanjem otpada na lokalnu općinsku deponiju ili na Regionalnu sanitarnu deponiju:</p> <ul style="list-style-type: none"> • Uklanjanje otpada sa lokacije • Odvoza otpada do lokacije odlaganja. • Uređenja lokacije, tzv. „zatezanje terena“(ravnanje i nasipanje sloja humusa debljine 20 cm). • Deratizacija i dezinfekcije lokacije. • Postavljanje table o zabrani bacanja otpada na lokaciju. 	BAM 1.337	EUR 683,34
Prhinje 2	Breza	OSTALO	<p>Sanacija divljih deponija premještanjem otpada na lokalnu općinsku deponiju ili na Regionalnu sanitarnu deponiju:</p> <ul style="list-style-type: none"> • Uklanjanje otpada sa lokacije • Odvoza otpada do lokacije odlaganja. • Uređenja lokacije, tzv. „zatezanje terena“(ravnanje i nasipanje sloja humusa debljine 20 cm). • Deratizacija i dezinfekcije lokacije. • Postavljanje table o zabrani bacanja otpada na lokaciju. 	BAM 2.024	EUR 1.034,83

NAZIV DEPONJE	OPĆINA	PRIORITET ZA SANACIJU	METODE SANACIJE / REMEDIJACIJE	FINANSIJSKA SREDSTVA POTREBNA ZA SANACIJU [KM]	FINANSIJSKA SREDSTVA POTREBNA ZA SANACIJU [EUR]
Put iznad Gornje Breze	Breza	OSTALO	Sanacija divljih deponija premještanjem otpada na lokalnu općinsku deponiju ili na Regionalnu sanitarnu deponiju: <ul style="list-style-type: none"> • Uklanjanje otpada sa lokacije • Odvoza otpada do lokacije odlaganja. • Uređenja lokacije, tzv. „zatezanje terena“(ravnanje i nasipanje sloja humusa debljine 20 cm). • Deratizacija i dezinfekcije lokacije. • Postavljanje table o zabrani bacanja otpada na lokaciju. 	BAM 13.980	EUR 7.147,75
Selo Kapa	Breza	OSTALO	Sanacija divljih deponija premještanjem otpada na lokalnu općinsku deponiju ili na Regionalnu sanitarnu deponiju: <ul style="list-style-type: none"> • Uklanjanje otpada sa lokacije • Odvoza otpada do lokacije odlaganja. • Uređenja lokacije, tzv. „zatezanje terena“(ravnanje i nasipanje sloja humusa debljine 20 cm). • Deratizacija i dezinfekcije lokacije. • Postavljanje table o zabrani bacanja otpada na lokaciju. 	BAM 2.691	EUR 1.375,89
Studenac	Breza	OSTALO	Sanacija divljih deponija premještanjem otpada na lokalnu općinsku deponiju ili na Regionalnu sanitarnu deponiju: <ul style="list-style-type: none"> • Uklanjanje otpada sa lokacije • Odvoza otpada do lokacije odlaganja. • Uređenja lokacije, tzv. „zatezanje terena“(ravnanje i nasipanje sloja humusa debljine 20 cm). • Deratizacija i dezinfekcije lokacije. • Postavljanje table o zabrani bacanja otpada na lokaciju. 	BAM 4.802	EUR 2.454,97
Tretine	Breza	VISOKO PRIORITETNA	Sanacija divljih deponija premještanjem otpada na lokalnu općinsku deponiju ili na Regionalnu sanitarnu deponiju: <ul style="list-style-type: none"> • Uklanjanje otpada sa lokacije • Odvoza otpada do lokacije odlaganja. • Uređenja lokacije, tzv. „zatezanje terena“(ravnanje i nasipanje sloja humusa debljine 20 cm). • Deratizacija i dezinfekcije lokacije. • Postavljanje table o zabrani bacanja otpada na lokaciju. 	BAM 10.326	EUR 5.279,49

NAZIV DEPONJE	OPĆINA	PRIORITET ZA SANACIJU	METODE SANACIJE / REMEDIJACIJE	FINANSIJSKA SREDSTVA POTREBNA ZA SANACIJU [KM]	FINANSIJSKA SREDSTVA POTREBNA ZA SANACIJU [EUR]
Tretine 2	Breza	VISOKO PRIORITETNA	<p>Sanacija divljih deponija premještanjem otpada na lokalnu općinsku deponiju ili na Regionalnu sanitarnu deponiju:</p> <ul style="list-style-type: none"> • Uklanjanje otpada sa lokacije • Odvoza otpada do lokacije odlaganja. • Uređenja lokacije, tzv. „zatezanje terena“(ravnanje i nasipanje sloja humusa debljine 20 cm). • Deratizacija i dezinfekcije lokacije. • Postavljanje table o zabrani bacanja otpada na lokaciju. 	BAM 7.840	EUR 4.008,56
Vardište	Breza	OSTALO	<p>Sanacija divljih deponija premještanjem otpada na lokalnu općinsku deponiju ili na Regionalnu sanitarnu deponiju:</p> <ul style="list-style-type: none"> • Uklanjanje otpada sa lokacije • Odvoza otpada do lokacije odlaganja. • Uređenja lokacije, tzv. „zatezanje terena“(ravnanje i nasipanje sloja humusa debljine 20 cm). • Deratizacija i dezinfekcije lokacije. • Postavljanje table o zabrani bacanja otpada na lokaciju. 	BAM 5.631	EUR 2.879,08
Vran Kamen	Breza	OSTALO	<p>Sanacija divljih deponija premještanjem otpada na lokalnu općinsku deponiju ili na Regionalnu sanitarnu deponiju:</p> <ul style="list-style-type: none"> • Uklanjanje otpada sa lokacije • Odvoza otpada do lokacije odlaganja. • Uređenja lokacije, tzv. „zatezanje terena“(ravnanje i nasipanje sloja humusa debljine 20 cm). • Deratizacija i dezinfekcije lokacije. • Postavljanje table o zabrani bacanja otpada na lokaciju. 	BAM 4.395	EUR 2.247,12
Vrijesovići Kop	Breza	OSTALO	<p>Sanacija divljih deponija premještanjem otpada na lokalnu općinsku deponiju ili na Regionalnu sanitarnu deponiju:</p> <ul style="list-style-type: none"> • Uklanjanje otpada sa lokacije • Odvoza otpada do lokacije odlaganja. • Uređenja lokacije, tzv. „zatezanje terena“(ravnanje i nasipanje sloja humusa debljine 20 cm). • Deratizacija i dezinfekcije lokacije. • Postavljanje table o zabrani bacanja otpada na lokaciju. 	BAM 4.505	EUR 2.303,11

NAZIV DEPONJE	OPĆINA	PRIORITET ZA SANACIJU	METODE SANACIJE / REMEDIJACIJE	FINANSIJSKA SREDSTVA POTREBNA ZA SANACIJU [KM]	FINANSIJSKA SREDSTVA POTREBNA ZA SANACIJU [EUR]
Krivač	Foča	OSTALO	Sanacija divljih deponija premještanjem otpada na lokalnu općinsku deponiju ili na Regionalnu sanitarnu deponiju: <ul style="list-style-type: none"> • Uklanjanje otpada sa lokacije • Odvoza otpada do lokacije odlaganja. • Uređenja lokacije, tzv. „zatezanje terena“(ravnanje i nasipanje sloja humusa debljine 20 cm). • Deratizacija i dezinfekcije lokacije. • Postavljanje table o zabrani bacanja otpada na lokaciju. 	BAM 1.334	EUR 682,02
Osanica	Foča	OSTALO	Sanacija divljih deponija premještanjem otpada na lokalnu općinsku deponiju ili na Regionalnu sanitarnu deponiju: <ul style="list-style-type: none"> • Uklanjanje otpada sa lokacije • Odvoza otpada do lokacije odlaganja. • Uređenja lokacije, tzv. „zatezanje terena“(ravnanje i nasipanje sloja humusa debljine 20 cm). • Deratizacija i dezinfekcije lokacije. • Postavljanje table o zabrani bacanja otpada na lokaciju. 	BAM 2.149	EUR 1.098,56
Brdarići	Pale	OSTALO	Sanacija divljih deponija premještanjem otpada na lokalnu općinsku deponiju ili na Regionalnu sanitarnu deponiju: <ul style="list-style-type: none"> • Uklanjanje otpada sa lokacije • Odvoza otpada do lokacije odlaganja. • Uređenja lokacije, tzv. „zatezanje terena“(ravnanje i nasipanje sloja humusa debljine 20 cm). • Deratizacija i dezinfekcije lokacije. • Postavljanje table o zabrani bacanja otpada na lokaciju. 	BAM 2.640	EUR 1.349,84
Čemernica	Pale	OSTALO	Sanacija divljih deponija premještanjem otpada na lokalnu općinsku deponiju ili na Regionalnu sanitarnu deponiju: <ul style="list-style-type: none"> • Uklanjanje otpada sa lokacije • Odvoza otpada do lokacije odlaganja. • Uređenja lokacije, tzv. „zatezanje terena“(ravnanje i nasipanje sloja humusa debljine 20 cm). • Deratizacija i dezinfekcije lokacije. • Postavljanje table o zabrani bacanja otpada na lokaciju. 	BAM 8.884	EUR 4.542,53

NAZIV DEPONJE	OPĆINA	PRIORITET ZA SANACIJU	METODE SANACIJE / REMEDIJACIJE	FINANSIJSKA SREDSTVA POTREBNA ZA SANACIJU [KM]	FINANSIJSKA SREDSTVA POTREBNA ZA SANACIJU [EUR]
Datelji Baništa	Pale	OSTALO	Sanacija divljih deponija premještanjem otpada na lokalnu općinsku deponiju ili na Regionalnu sanitarnu deponiju: <ul style="list-style-type: none"> • Uklanjanje otpada sa lokacije • Odvoza otpada do lokacije odlaganja. • Uređenja lokacije, tzv. „zatezanje terena“(ravnanje i nasipanje sloja humusa debljine 20 cm). • Deratizacija i dezinfekcije lokacije. • Postavljanje table o zabrani bacanja otpada na lokaciju. 	BAM 2.196	EUR 1.122,80
Datelji Rudo Brdo	Pale	OSTALO	Sanacija divljih deponija premještanjem otpada na lokalnu općinsku deponiju ili na Regionalnu sanitarnu deponiju: <ul style="list-style-type: none"> • Uklanjanje otpada sa lokacije • Odvoza otpada do lokacije odlaganja. • Uređenja lokacije, tzv. „zatezanje terena“(ravnanje i nasipanje sloja humusa debljine 20 cm). • Deratizacija i dezinfekcije lokacije. • Postavljanje table o zabrani bacanja otpada na lokaciju. 	BAM 2.673	EUR 1.366,82
Gornja Vinča	Pale	OSTALO	Sanacija divljih deponija premještanjem otpada na lokalnu općinsku deponiju ili na Regionalnu sanitarnu deponiju: <ul style="list-style-type: none"> • Uklanjanje otpada sa lokacije • Odvoza otpada do lokacije odlaganja. • Uređenja lokacije, tzv. „zatezanje terena“(ravnanje i nasipanje sloja humusa debljine 20 cm). • Deratizacija i dezinfekcije lokacije. • Postavljanje table o zabrani bacanja otpada na lokaciju. 	BAM 1.692	EUR 865,16
Gornje Bare	Pale	OSTALO	Sanacija divljih deponija premještanjem otpada na lokalnu općinsku deponiju ili na Regionalnu sanitarnu deponiju: <ul style="list-style-type: none"> • Uklanjanje otpada sa lokacije • Odvoza otpada do lokacije odlaganja. • Uređenja lokacije, tzv. „zatezanje terena“(ravnanje i nasipanje sloja humusa debljine 20 cm). • Deratizacija i dezinfekcije lokacije. • Postavljanje table o zabrani bacanja otpada na lokaciju. 	BAM 1.155	EUR 590,35

NAZIV DEPONJE	OPĆINA	PRIORITET ZA SANACIJU	METODE SANACIJE / REMEDIJACIJE	FINANSIJSKA SREDSTVA POTREBNA ZA SANACIJU [KM]	FINANSIJSKA SREDSTVA POTREBNA ZA SANACIJU [EUR]
Lunje	Pale	OSTALO	Sanacija divljih deponija premještanjem otpada na lokalnu općinsku deponiju ili na Regionalnu sanitarnu deponiju: <ul style="list-style-type: none"> • Uklanjanje otpada sa lokacije • Odvoza otpada do lokacije odlaganja. • Uređenja lokacije, tzv. „zatezanje terena“(ravnanje i nasipanje sloja humusa debljine 20 cm). • Deratizacija i dezinfekcije lokacije. • Postavljanje table o zabrani bacanja otpada na lokaciju. 	BAM 7.145	EUR 3.653,33
Podnehaje	Pale	OSTALO	Sanacija divljih deponija premještanjem otpada na lokalnu općinsku deponiju ili na Regionalnu sanitarnu deponiju: <ul style="list-style-type: none"> • Uklanjanje otpada sa lokacije • Odvoza otpada do lokacije odlaganja. • Uređenja lokacije, tzv. „zatezanje terena“(ravnanje i nasipanje sloja humusa debljine 20 cm). • Deratizacija i dezinfekcije lokacije. • Postavljanje table o zabrani bacanja otpada na lokaciju. 	BAM 2.334	EUR 1.193,51
Prešpica 1	Pale	OSTALO	Sanacija divljih deponija premještanjem otpada na lokalnu općinsku deponiju ili na Regionalnu sanitarnu deponiju: <ul style="list-style-type: none"> • Uklanjanje otpada sa lokacije • Odvoza otpada do lokacije odlaganja. • Uređenja lokacije, tzv. „zatezanje terena“(ravnanje i nasipanje sloja humusa debljine 20 cm). • Deratizacija i dezinfekcije lokacije. • Postavljanje table o zabrani bacanja otpada na lokaciju. 	BAM 4.240	EUR 2.168,02
Prešpica 2	Pale	OSTALO	Sanacija divljih deponija premještanjem otpada na lokalnu općinsku deponiju ili na Regionalnu sanitarnu deponiju: <ul style="list-style-type: none"> • Uklanjanje otpada sa lokacije • Odvoza otpada do lokacije odlaganja. • Uređenja lokacije, tzv. „zatezanje terena“(ravnanje i nasipanje sloja humusa debljine 20 cm). • Deratizacija i dezinfekcije lokacije. • Postavljanje table o zabrani bacanja otpada na lokaciju. 	BAM 1.396	EUR 713,70

NAZIV DEPONJE	OPĆINA	PRIORITET ZA SANACIJU	METODE SANACIJE / REMEDIJACIJE	FINANSIJSKA SREDSTVA POTREBNA ZA SANACIJU [KM]	FINANSIJSKA SREDSTVA POTREBNA ZA SANACIJU [EUR]
Hipodrom	Ilidža	PRIORITETNA	Sanacija divljih deponija premještanjem otpada na lokalnu općinsku deponiju ili na Regionalnu sanitarnu deponiju: <ul style="list-style-type: none"> • Uklanjanje otpada sa lokacije • Odvoza otpada do lokacije odlaganja. • Uređenja lokacije, tzv. „zatezanje terena“(ravnanje i nasipanje sloja humusa debljine 20 cm). • Deratizacija i dezinfekcije lokacije. • Postavljanje table o zabrani bacanja otpada na lokaciju. 	BAM 702.638	EUR 359.252,88
Ušće Tilave u Željeznicu	Ilidža	PRIORITETNA	Sanacija divljih deponija premještanjem otpada na lokalnu općinsku deponiju ili na Regionalnu sanitarnu deponiju: <ul style="list-style-type: none"> • Uklanjanje otpada sa lokacije • Odvoza otpada do lokacije odlaganja. • Uređenja lokacije, tzv. „zatezanje terena“(ravnanje i nasipanje sloja humusa debljine 20 cm). • Deratizacija i dezinfekcije lokacije. • Postavljanje table o zabrani bacanja otpada na lokaciju. 	BAM 20.276	EUR 10.367,01
Alipašin Most 2	Novi Grad	VISOKO PRIORITETNA	Sanacija divljih deponija premještanjem otpada na lokalnu općinsku deponiju ili na Regionalnu sanitarnu deponiju: <ul style="list-style-type: none"> • Uklanjanje otpada sa lokacije • Odvoza otpada do lokacije odlaganja. • Uređenja lokacije, tzv. „zatezanje terena“(ravnanje i nasipanje sloja humusa debljine 20 cm). • Deratizacija i dezinfekcije lokacije. • Postavljanje table o zabrani bacanja otpada na lokaciju. 	BAM 2.273	EUR 1.162,03
Brežanska 68	Novi Grad	VISOKO PRIORITETNA	Sanacija divljih deponija premještanjem otpada na lokalnu općinsku deponiju ili na Regionalnu sanitarnu deponiju: <ul style="list-style-type: none"> • Uklanjanje otpada sa lokacije • Odvoza otpada do lokacije odlaganja. • Uređenja lokacije, tzv. „zatezanje terena“(ravnanje i nasipanje sloja humusa debljine 20 cm). • Deratizacija i dezinfekcije lokacije. • Postavljanje table o zabrani bacanja otpada na lokaciju. 	BAM 981	EUR 501,36

NAZIV DEPONJE	OPĆINA	PRIORITET ZA SANACIJU	METODE SANACIJE / REMEDIJACIJE	FINANSIJSKA SREDSTVA POTREBNA ZA SANACIJU [KM]	FINANSIJSKA SREDSTVA POTREBNA ZA SANACIJU [EUR]
Buča Potok	Novi Grad	VISOKO PRIORITETNA	<p>Sanacija divljih deponija premještanjem otpada na lokalnu općinsku deponiju ili na Regionalnu sanitarnu deponiju:</p> <ul style="list-style-type: none"> • Uklanjanje otpada sa lokacije • Odvoza otpada do lokacije odlaganja. • Uređenja lokacije, tzv. „zatezanje terena“(ravnanje i nasipanje sloja humusa debljine 20 cm). • Deratizacija i dezinfekcije lokacije. • Postavljanje table o zabrani bacanja otpada na lokaciju. 	BAM 4.497	EUR 2.299,22
Buča Potok Žuč	Novi Grad	OSTALO	<p>Sanacija divljih deponija premještanjem otpada na lokalnu općinsku deponiju ili na Regionalnu sanitarnu deponiju:</p> <ul style="list-style-type: none"> • Uklanjanje otpada sa lokacije • Odvoza otpada do lokacije odlaganja. • Uređenja lokacije, tzv. „zatezanje terena“(ravnanje i nasipanje sloja humusa debljine 20 cm). • Deratizacija i dezinfekcije lokacije. • Postavljanje table o zabrani bacanja otpada na lokaciju. 	BAM 19.387	EUR 9.912,18
Buča Potok Žuč 2	Novi Grad	OSTALO	<p>Sanacija divljih deponija premještanjem otpada na lokalnu općinsku deponiju ili na Regionalnu sanitarnu deponiju:</p> <ul style="list-style-type: none"> • Uklanjanje otpada sa lokacije • Odvoza otpada do lokacije odlaganja. • Uređenja lokacije, tzv. „zatezanje terena“(ravnanje i nasipanje sloja humusa debljine 20 cm). • Deratizacija i dezinfekcije lokacije. • Postavljanje table o zabrani bacanja otpada na lokaciju. 	BAM 54.282	EUR 27.754,14
Buča Potok Žuč 3	Novi Grad	OSTALO	<p>Sanacija divljih deponija premještanjem otpada na lokalnu općinsku deponiju ili na Regionalnu sanitarnu deponiju:</p> <ul style="list-style-type: none"> • Uklanjanje otpada sa lokacije • Odvoza otpada do lokacije odlaganja. • Uređenja lokacije, tzv. „zatezanje terena“(ravnanje i nasipanje sloja humusa debljine 20 cm). • Deratizacija i dezinfekcije lokacije. • Postavljanje table o zabrani bacanja otpada na lokaciju. 	BAM 11.323	EUR 5.789,17

NAZIV DEPONJE	OPĆINA	PRIORITET ZA SANACIJU	METODE SANACIJE / REMEDIJACIJE	FINANSIJSKA SREDSTVA POTREBNA ZA SANACIJU [KM]	FINANSIJSKA SREDSTVA POTREBNA ZA SANACIJU [EUR]
Buča Potok Žuč 4	Novi Grad	OSTALO	Sanacija divljih deponija premještanjem otpada na lokalnu općinsku deponiju ili na Regionalnu sanitarnu deponiju: <ul style="list-style-type: none"> • Uklanjanje otpada sa lokacije • Odvoza otpada do lokacije odlaganja. • Uređenja lokacije, tzv. „zatezanje terena“(ravnanje i nasipanje sloja humusa debljine 20 cm). • Deratizacija i dezinfekcije lokacije. • Postavljanje table o zabrani bacanja otpada na lokaciju. 	BAM 26.206	EUR 13.399,05
Buča Potok Žuč 5	Novi Grad	OSTALO	Sanacija divljih deponija premještanjem otpada na lokalnu općinsku deponiju ili na Regionalnu sanitarnu deponiju: <ul style="list-style-type: none"> • Uklanjanje otpada sa lokacije • Odvoza otpada do lokacije odlaganja. • Uređenja lokacije, tzv. „zatezanje terena“(ravnanje i nasipanje sloja humusa debljine 20 cm). • Deratizacija i dezinfekcije lokacije. • Postavljanje table o zabrani bacanja otpada na lokaciju. 	BAM 5.987	EUR 3.061,29
Ul. Alibega Firdusa br 33	Novi Grad	VISOKO PRIORITETNA	Sanacija divljih deponija premještanjem otpada na lokalnu općinsku deponiju ili na Regionalnu sanitarnu deponiju: <ul style="list-style-type: none"> • Uklanjanje otpada sa lokacije • Odvoza otpada do lokacije odlaganja. • Uređenja lokacije, tzv. „zatezanje terena“(ravnanje i nasipanje sloja humusa debljine 20 cm). • Deratizacija i dezinfekcije lokacije. • Postavljanje table o zabrani bacanja otpada na lokaciju. 	BAM 855	EUR 437,00
Ul. Alibega Firdusa br 66	Novi Grad	VISOKO PRIORITETNA	Sanacija divljih deponija premještanjem otpada na lokalnu općinsku deponiju ili na Regionalnu sanitarnu deponiju: <ul style="list-style-type: none"> • Uklanjanje otpada sa lokacije • Odvoza otpada do lokacije odlaganja. • Uređenja lokacije, tzv. „zatezanje terena“(ravnanje i nasipanje sloja humusa debljine 20 cm). • Deratizacija i dezinfekcije lokacije. • Postavljanje table o zabrani bacanja otpada na lokaciju. 	BAM 1.224	EUR 625,71

NAZIV DEPONIJE	OPĆINA	PRIORITET ZA SANACIJU	METODE SANACIJE / REMEDIJACIJE	FINANSIJSKA SREDSTVA POTREBNA ZA SANACIJU [KM]	FINANSIJSKA SREDSTVA POTREBNA ZA SANACIJU [EUR]
Ul. Branislava Nušića UO Koliba	Novi Grad	PRIORITETNA	Sanacija divljih deponija premještanjem otpada na lokalnu općinsku deponiju ili na Regionalnu sanitarnu deponiju: <ul style="list-style-type: none"> • Uklanjanje otpada sa lokacije • Odvoza otpada do lokacije odlaganja. • Uređenja lokacije, tzv. „zatezanje terena“(ravnanje i nasipanje sloja humusa debljine 20 cm). • Deratizacija i dezinfekcije lokacije. • Postavljanje table o zabrani bacanja otpada na lokaciju. 	BAM 1.573	EUR 804,48
Ul. Bačići	Novi Grad	VISOKO PRIORITETNA	Sanacija divljih deponija premještanjem otpada na lokalnu općinsku deponiju ili na Regionalnu sanitarnu deponiju: <ul style="list-style-type: none"> • Uklanjanje otpada sa lokacije • Odvoza otpada do lokacije odlaganja. • Uređenja lokacije, tzv. „zatezanje terena“(ravnanje i nasipanje sloja humusa debljine 20 cm). • Deratizacija i dezinfekcije lokacije. • Postavljanje table o zabrani bacanja otpada na lokaciju. 	BAM 6.688	EUR 3.419,34
Ul. Branislava Nušića	Novi Grad	PRIORITETNA	Sanacija divljih deponija premještanjem otpada na lokalnu općinsku deponiju ili na Regionalnu sanitarnu deponiju: <ul style="list-style-type: none"> • Uklanjanje otpada sa lokacije • Odvoza otpada do lokacije odlaganja. • Uređenja lokacije, tzv. „zatezanje terena“(ravnanje i nasipanje sloja humusa debljine 20 cm). • Deratizacija i dezinfekcije lokacije. • Postavljanje table o zabrani bacanja otpada na lokaciju. 	BAM 1.340	EUR 685,30
Ul. Dzemala Bijedića 185	Novi Grad	VISOKO PRIORITETNA	Sanacija divljih deponija premještanjem otpada na lokalnu općinsku deponiju ili na Regionalnu sanitarnu deponiju: <ul style="list-style-type: none"> • Uklanjanje otpada sa lokacije • Odvoza otpada do lokacije odlaganja. • Uređenja lokacije, tzv. „zatezanje terena“(ravnanje i nasipanje sloja humusa debljine 20 cm). • Deratizacija i dezinfekcije lokacije. • Postavljanje table o zabrani bacanja otpada na lokaciju. 	BAM 1.031	EUR 527,38

NAZIV DEPONJE	OPĆINA	PRIORITET ZA SANACIJU	METODE SANACIJE / REMEDIJACIJE	FINANSIJSKA SREDSTVA POTREBNA ZA SANACIJU [KM]	FINANSIJSKA SREDSTVA POTREBNA ZA SANACIJU [EUR]
Ul. Enesa Herića	Novi Grad	VISOKO PRIORITETNA	<p>Sanacija divljih deponija premještanjem otpada na lokalnu općinsku deponiju ili na Regionalnu sanitarnu deponiju:</p> <ul style="list-style-type: none"> • Uklanjanje otpada sa lokacije • Odvoza otpada do lokacije odlaganja. • Uređenja lokacije, tzv. „zatezanje terena“(ravnanje i nasipanje sloja humusa debljine 20 cm). • Deratizacija i dezinfekcije lokacije. • Postavljanje table o zabrani bacanja otpada na lokaciju. 	BAM 6.834	EUR 3.494,22
Babića bašta	Stari Grad	VISOKO PRIORITETNA	<p>Sanacija divljih deponija premještanjem otpada na lokalnu općinsku deponiju ili na Regionalnu sanitarnu deponiju:</p> <ul style="list-style-type: none"> • Uklanjanje otpada sa lokacije • Odvoza otpada do lokacije odlaganja. • Uređenja lokacije, tzv. „zatezanje terena“(ravnanje i nasipanje sloja humusa debljine 20 cm). • Deratizacija i dezinfekcije lokacije. • Postavljanje table o zabrani bacanja otpada na lokaciju. 	BAM 1.258	EUR 643,22
Ul. Fra Antuna Maleševića br. 20	Novi Grad	PRIORITETNA	<p>Sanacija divljih deponija premještanjem otpada na lokalnu općinsku deponiju ili na Regionalnu sanitarnu deponiju:</p> <ul style="list-style-type: none"> • Uklanjanje otpada sa lokacije • Odvoza otpada do lokacije odlaganja. • Uređenja lokacije, tzv. „zatezanje terena“(ravnanje i nasipanje sloja humusa debljine 20 cm). • Deratizacija i dezinfekcije lokacije. • Postavljanje table o zabrani bacanja otpada na lokaciju. 	BAM 8.873	EUR 4.536,67
Bistrički potok	Stari Grad	VISOKO PRIORITETNA	<p>Sanacija divljih deponija premještanjem otpada na lokalnu općinsku deponiju ili na Regionalnu sanitarnu deponiju:</p> <ul style="list-style-type: none"> • Uklanjanje otpada sa lokacije • Odvoza otpada do lokacije odlaganja. • Uređenja lokacije, tzv. „zatezanje terena“(ravnanje i nasipanje sloja humusa debljine 20 cm). • Deratizacija i dezinfekcije lokacije. • Postavljanje table o zabrani bacanja otpada na lokaciju. 	BAM 2.498	EUR 1.277,26

NAZIV DEPONIJE	OPĆINA	PRIORITET ZA SANACIJU	METODE SANACIJE / REMEDIJACIJE	FINANSIJSKA SREDSTVA POTREBNA ZA SANACIJU [KM]	FINANSIJSKA SREDSTVA POTREBNA ZA SANACIJU [EUR]
Ul. Franje Kluz	Novi Grad	VISOKO PRIORITETNA	<p>Sanacija divljih deponija premještanjem otpada na lokalnu općinsku deponiju ili na Regionalnu sanitarnu deponiju:</p> <ul style="list-style-type: none"> • Uklanjanje otpada sa lokacije • Odvoza otpada do lokacije odlaganja. • Uređenja lokacije, tzv. „zatezanje terena“(ravnanje i nasipanje sloja humusa debljine 20 cm). • Deratizacija i dezinfekcije lokacije. • Postavljanje table o zabrani bacanja otpada na lokaciju. 	BAM 6.469	EUR 3.307,30
Dariva	Stari Grad	PRIORITETNA	<p>Sanacija divljih deponija premještanjem otpada na lokalnu općinsku deponiju ili na Regionalnu sanitarnu deponiju:</p> <ul style="list-style-type: none"> • Uklanjanje otpada sa lokacije • Odvoza otpada do lokacije odlaganja. • Uređenja lokacije, tzv. „zatezanje terena“(ravnanje i nasipanje sloja humusa debljine 20 cm). • Deratizacija i dezinfekcije lokacije. • Postavljanje table o zabrani bacanja otpada na lokaciju. 	BAM 2.280	EUR 1.165,60
Ul. Ive Andića 9	Novi Grad	VISOKO PRIORITETNA	<p>Sanacija divljih deponija premještanjem otpada na lokalnu općinsku deponiju ili na Regionalnu sanitarnu deponiju:</p> <ul style="list-style-type: none"> • Uklanjanje otpada sa lokacije • Odvoza otpada do lokacije odlaganja. • Uređenja lokacije, tzv. „zatezanje terena“(ravnanje i nasipanje sloja humusa debljine 20 cm). • Deratizacija i dezinfekcije lokacije. • Postavljanje table o zabrani bacanja otpada na lokaciju. 	BAM 796	EUR 407,21
Faletići kasarna	Stari Grad	OSTALO	<p>Sanacija divljih deponija premještanjem otpada na lokalnu općinsku deponiju ili na Regionalnu sanitarnu deponiju:</p> <ul style="list-style-type: none"> • Uklanjanje otpada sa lokacije • Odvoza otpada do lokacije odlaganja. • Uređenja lokacije, tzv. „zatezanje terena“(ravnanje i nasipanje sloja humusa debljine 20 cm). • Deratizacija i dezinfekcije lokacije. • Postavljanje table o zabrani bacanja otpada na lokaciju. 	BAM 2.895	EUR 1.480,42

NAZIV DEPONJE	OPĆINA	PRIORITET ZA SANACIJU	METODE SANACIJE / REMEDIJACIJE	FINANSIJSKA SREDSTVA POTREBNA ZA SANACIJU [KM]	FINANSIJSKA SREDSTVA POTREBNA ZA SANACIJU [EUR]
Ul. Karla Mijića 4	Novi Grad	OSTALO	Sanacija divljih deponija premještanjem otpada na lokalnu općinsku deponiju ili na Regionalnu sanitarnu deponiju: <ul style="list-style-type: none"> • Uklanjanje otpada sa lokacije • Odvoza otpada do lokacije odlaganja. • Uređenja lokacije, tzv. „zatezanje terena“(ravnanje i nasipanje sloja humusa debljine 20 cm). • Deratizacija i dezinfekcije lokacije. • Postavljanje table o zabrani bacanja otpada na lokaciju. 	BAM 1.408	EUR 720,06
Most tranzit čolin potok	Stari Grad	VISOKO PRIORITETNA	Sanacija divljih deponija premještanjem otpada na lokalnu općinsku deponiju ili na Regionalnu sanitarnu deponiju: <ul style="list-style-type: none"> • Uklanjanje otpada sa lokacije • Odvoza otpada do lokacije odlaganja. • Uređenja lokacije, tzv. „zatezanje terena“(ravnanje i nasipanje sloja humusa debljine 20 cm). • Deratizacija i dezinfekcije lokacije. • Postavljanje table o zabrani bacanja otpada na lokaciju. 	BAM 1.207	EUR 617,00
Ul. Mustafe Bajića	Novi Grad	OSTALO	Sanacija divljih deponija premještanjem otpada na lokalnu općinsku deponiju ili na Regionalnu sanitarnu deponiju: <ul style="list-style-type: none"> • Uklanjanje otpada sa lokacije • Odvoza otpada do lokacije odlaganja. • Uređenja lokacije, tzv. „zatezanje terena“(ravnanje i nasipanje sloja humusa debljine 20 cm). • Deratizacija i dezinfekcije lokacije. • Postavljanje table o zabrani bacanja otpada na lokaciju. 	BAM 4.643	EUR 2.373,71
Moščanica	Stari Grad	OSTALO	Sanacija divljih deponija premještanjem otpada na lokalnu općinsku deponiju ili na Regionalnu sanitarnu deponiju: <ul style="list-style-type: none"> • Uklanjanje otpada sa lokacije • Odvoza otpada do lokacije odlaganja. • Uređenja lokacije, tzv. „zatezanje terena“(ravnanje i nasipanje sloja humusa debljine 20 cm). • Deratizacija i dezinfekcije lokacije. • Postavljanje table o zabrani bacanja otpada na lokaciju. 	BAM 7.353	EUR 3.759,47

NAZIV DEPONJE	OPĆINA	PRIORITET ZA SANACIJU	METODE SANACIJE / REMEDIJACIJE	FINANSIJSKA SREDSTVA POTREBNA ZA SANACIJU [KM]	FINANSIJSKA SREDSTVA POTREBNA ZA SANACIJU [EUR]
Ul. Razima Salčića	Novi Grad	PRIORITETNA	<p>Sanacija divljih deponija premještanjem otpada na lokalnu općinsku deponiju ili na Regionalnu sanitarnu deponiju:</p> <ul style="list-style-type: none"> • Uklanjanje otpada sa lokacije • Odvoza otpada do lokacije odlaganja. • Uređenja lokacije, tzv. „zatezanje terena“(ravnanje i nasipanje sloja humusa debljine 20 cm). • Deratizacija i dezinfekcije lokacije. • Postavljanje table o zabrani bacanja otpada na lokaciju. 	BAM 6.909	EUR 3.532,36
Raskrsnica Safeta Basagica	Stari Grad	VISOKO PRIORITETNA	<p>Sanacija divljih deponija premještanjem otpada na lokalnu općinsku deponiju ili na Regionalnu sanitarnu deponiju:</p> <ul style="list-style-type: none"> • Uklanjanje otpada sa lokacije • Odvoza otpada do lokacije odlaganja. • Uređenja lokacije, tzv. „zatezanje terena“(ravnanje i nasipanje sloja humusa debljine 20 cm). • Deratizacija i dezinfekcije lokacije. • Postavljanje table o zabrani bacanja otpada na lokaciju. 	BAM 2.238	EUR 1.144,44
Ul. Safet Isović Buča Potok	Novi Grad	VISOKO PRIORITETNA	<p>Sanacija divljih deponija premještanjem otpada na lokalnu općinsku deponiju ili na Regionalnu sanitarnu deponiju:</p> <ul style="list-style-type: none"> • Uklanjanje otpada sa lokacije • Odvoza otpada do lokacije odlaganja. • Uređenja lokacije, tzv. „zatezanje terena“(ravnanje i nasipanje sloja humusa debljine 20 cm). • Deratizacija i dezinfekcije lokacije. • Postavljanje table o zabrani bacanja otpada na lokaciju. 	BAM 1.801	EUR 920,88
Sedrenik br 119	Stari Grad	OSTALO	<p>Sanacija divljih deponija premještanjem otpada na lokalnu općinsku deponiju ili na Regionalnu sanitarnu deponiju:</p> <ul style="list-style-type: none"> • Uklanjanje otpada sa lokacije • Odvoza otpada do lokacije odlaganja. • Uređenja lokacije, tzv. „zatezanje terena“(ravnanje i nasipanje sloja humusa debljine 20 cm). • Deratizacija i dezinfekcije lokacije. • Postavljanje table o zabrani bacanja otpada na lokaciju. 	BAM 1.345	EUR 687,58

NAZIV DEPONJE	OPĆINA	PRIORITET ZA SANACIJU	METODE SANACIJE / REMEDIJACIJE	FINANSIJSKA SREDSTVA POTREBNA ZA SANACIJU [KM]	FINANSIJSKA SREDSTVA POTREBNA ZA SANACIJU [EUR]
Ul. Safeta Hadžića	Novi Grad	VISOKO PRIORITETNA	<p>Sanacija divljih deponija premještanjem otpada na lokalnu općinsku deponiju ili na Regionalnu sanitarnu deponiju:</p> <ul style="list-style-type: none"> • Uklanjanje otpada sa lokacije • Odvoza otpada do lokacije odlaganja. • Uređenja lokacije, tzv. „zatezanje terena“(ravnanje i nasipanje sloja humusa debljine 20 cm). • Deratizacija i dezinfekcije lokacije. • Postavljanje table o zabrani bacanja otpada na lokaciju. 	BAM 2.451	EUR 1.253,00
Cikma	Stari Grad	VISOKO PRIORITETNA	<p>Sanacija divljih deponija premještanjem otpada na lokalnu općinsku deponiju ili na Regionalnu sanitarnu deponiju:</p> <ul style="list-style-type: none"> • Uklanjanje otpada sa lokacije • Odvoza otpada do lokacije odlaganja. • Uređenja lokacije, tzv. „zatezanje terena“(ravnanje i nasipanje sloja humusa debljine 20 cm). • Deratizacija i dezinfekcije lokacije. • Postavljanje table o zabrani bacanja otpada na lokaciju. 	BAM 6.420	EUR 3.282,27
Ul. Safeta Hadžića bb	Novi Grad	VISOKO PRIORITETNA	<p>Sanacija divljih deponija premještanjem otpada na lokalnu općinsku deponiju ili na Regionalnu sanitarnu deponiju:</p> <ul style="list-style-type: none"> • Uklanjanje otpada sa lokacije • Odvoza otpada do lokacije odlaganja. • Uređenja lokacije, tzv. „zatezanje terena“(ravnanje i nasipanje sloja humusa debljine 20 cm). • Deratizacija i dezinfekcije lokacije. • Postavljanje table o zabrani bacanja otpada na lokaciju. 	BAM 5.099	EUR 2.607,11
Ul. Gradačka bb	Stari Grad	VISOKO PRIORITETNA	<p>Sanacija divljih deponija premještanjem otpada na lokalnu općinsku deponiju ili na Regionalnu sanitarnu deponiju:</p> <ul style="list-style-type: none"> • Uklanjanje otpada sa lokacije • Odvoza otpada do lokacije odlaganja. • Uređenja lokacije, tzv. „zatezanje terena“(ravnanje i nasipanje sloja humusa debljine 20 cm). • Deratizacija i dezinfekcije lokacije. • Postavljanje table o zabrani bacanja otpada na lokaciju. 	BAM 1.365	EUR 697,74

NAZIV DEPONJE	OPĆINA	PRIORITET ZA SANACIJU	METODE SANACIJE / REMEDIJACIJE	FINANSIJSKA SREDSTVA POTREBNA ZA SANACIJU [KM]	FINANSIJSKA SREDSTVA POTREBNA ZA SANACIJU [EUR]
Ul. Safeta Zajke	Novi Grad	VISOKO PRIORITETNA	<p>Sanacija divljih deponija premještanjem otpada na lokalnu općinsku deponiju ili na Regionalnu sanitarnu deponiju:</p> <ul style="list-style-type: none"> • Uklanjanje otpada sa lokacije • Odvoza otpada do lokacije odlaganja. • Uređenja lokacije, tzv. „zatezanje terena“(ravnanje i nasipanje sloja humusa debljine 20 cm). • Deratizacija i dezinfekcije lokacije. • Postavljanje table o zabrani bacanja otpada na lokaciju. 	BAM 55.653	EUR 28.454,74
Ul. Prijedorska 2	Stari Grad	VISOKO PRIORITETNA	<p>Sanacija divljih deponija premještanjem otpada na lokalnu općinsku deponiju ili na Regionalnu sanitarnu deponiju:</p> <ul style="list-style-type: none"> • Uklanjanje otpada sa lokacije • Odvoza otpada do lokacije odlaganja. • Uređenja lokacije, tzv. „zatezanje terena“(ravnanje i nasipanje sloja humusa debljine 20 cm). • Deratizacija i dezinfekcije lokacije. • Postavljanje table o zabrani bacanja otpada na lokaciju. 	BAM 1.114	EUR 569,48
Ul. Senada Čolića	Novi Grad	VISOKO PRIORITETNA	<p>Sanacija divljih deponija premještanjem otpada na lokalnu općinsku deponiju ili na Regionalnu sanitarnu deponiju:</p> <ul style="list-style-type: none"> • Uklanjanje otpada sa lokacije • Odvoza otpada do lokacije odlaganja. • Uređenja lokacije, tzv. „zatezanje terena“(ravnanje i nasipanje sloja humusa debljine 20 cm). • Deratizacija i dezinfekcije lokacije. • Postavljanje table o zabrani bacanja otpada na lokaciju. 	BAM 29.235	EUR 14.947,43
Bačci	Goražde	OSTALO	<p>Sanacija divljih deponija premještanjem otpada na lokalnu općinsku deponiju ili na Regionalnu sanitarnu deponiju:</p> <ul style="list-style-type: none"> • Uklanjanje otpada sa lokacije • Odvoza otpada do lokacije odlaganja. • Uređenja lokacije, tzv. „zatezanje terena“(ravnanje i nasipanje sloja humusa debljine 20 cm). • Deratizacija i dezinfekcije lokacije. • Postavljanje table o zabrani bacanja otpada na lokaciju. 	BAM 9.820	EUR 5.020,86

NAZIV DEPONJE	OPĆINA	PRIORITET ZA SANACIJU	METODE SANACIJE / REMEDIJACIJE	FINANSIJSKA SREDSTVA POTREBNA ZA SANACIJU [KM]	FINANSIJSKA SREDSTVA POTREBNA ZA SANACIJU [EUR]
Potur Šahidijina	Novi Grad	OSTALO	Sanacija divljih deponija premještanjem otpada na lokalnu općinsku deponiju ili na Regionalnu sanitarnu deponiju: <ul style="list-style-type: none"> • Uklanjanje otpada sa lokacije • Odvoza otpada do lokacije odlaganja. • Uređenja lokacije, tzv. „zatezanje terena“(ravnanje i nasipanje sloja humusa debljine 20 cm). • Deratizacija i dezinfekcije lokacije. • Postavljanje table o zabrani bacanja otpada na lokaciju. 	BAM 6.572	EUR 3.360,04
Belvedere	Goražde	OSTALO	Sanacija divljih deponija premještanjem otpada na lokalnu općinsku deponiju ili na Regionalnu sanitarnu deponiju: <ul style="list-style-type: none"> • Uklanjanje otpada sa lokacije • Odvoza otpada do lokacije odlaganja. • Uređenja lokacije, tzv. „zatezanje terena“(ravnanje i nasipanje sloja humusa debljine 20 cm). • Deratizacija i dezinfekcije lokacije. • Postavljanje table o zabrani bacanja otpada na lokaciju. 	BAM 3.272	EUR 1.672,80
Biserna	Goražde	OSTALO	Sanacija divljih deponija premještanjem otpada na lokalnu općinsku deponiju ili na Regionalnu sanitarnu deponiju: <ul style="list-style-type: none"> • Uklanjanje otpada sa lokacije • Odvoza otpada do lokacije odlaganja. • Uređenja lokacije, tzv. „zatezanje terena“(ravnanje i nasipanje sloja humusa debljine 20 cm). • Deratizacija i dezinfekcije lokacije. • Postavljanje table o zabrani bacanja otpada na lokaciju. 	BAM 4.869	EUR 2.489,29
Dučići	Goražde	OSTALO	Sanacija divljih deponija premještanjem otpada na lokalnu općinsku deponiju ili na Regionalnu sanitarnu deponiju: <ul style="list-style-type: none"> • Uklanjanje otpada sa lokacije • Odvoza otpada do lokacije odlaganja. • Uređenja lokacije, tzv. „zatezanje terena“(ravnanje i nasipanje sloja humusa debljine 20 cm). • Deratizacija i dezinfekcije lokacije. • Postavljanje table o zabrani bacanja otpada na lokaciju. 	BAM 2.427	EUR 1.240,71

NAZIV DEPONIJE	OPĆINA	PRIORITET ZA SANACIJU	METODE SANACIJE / REMEDIJACIJE	FINANSIJSKA SREDSTVA POTREBNA ZA SANACIJU [KM]	FINANSIJSKA SREDSTVA POTREBNA ZA SANACIJU [EUR]
Glamočki potok	Goražde	OSTALO	<p>Sanacija divljih deponija premještanjem otpada na lokalnu općinsku deponiju ili na Regionalnu sanitarnu deponiju:</p> <ul style="list-style-type: none"> • Uklanjanje otpada sa lokacije • Odvoza otpada do lokacije odlaganja. • Uređenja lokacije, tzv. „zatezanje terena“(ravnanje i nasipanje sloja humusa debljine 20 cm). • Deratizacija i dezinfekcije lokacije. • Postavljanje table o zabrani bacanja otpada na lokaciju. 	BAM 9.731	EUR 4.975,21
Gubavica	Goražde	OSTALO	<p>Sanacija divljih deponija premještanjem otpada na lokalnu općinsku deponiju ili na Regionalnu sanitarnu deponiju:</p> <ul style="list-style-type: none"> • Uklanjanje otpada sa lokacije • Odvoza otpada do lokacije odlaganja. • Uređenja lokacije, tzv. „zatezanje terena“(ravnanje i nasipanje sloja humusa debljine 20 cm). • Deratizacija i dezinfekcije lokacije. • Postavljanje table o zabrani bacanja otpada na lokaciju. 	BAM 4.638	EUR 2.371,47
Krčevine	Goražde	OSTALO	<p>Sanacija divljih deponija premještanjem otpada na lokalnu općinsku deponiju ili na Regionalnu sanitarnu deponiju:</p> <ul style="list-style-type: none"> • Uklanjanje otpada sa lokacije • Odvoza otpada do lokacije odlaganja. • Uređenja lokacije, tzv. „zatezanje terena“(ravnanje i nasipanje sloja humusa debljine 20 cm). • Deratizacija i dezinfekcije lokacije. • Postavljanje table o zabrani bacanja otpada na lokaciju. 	BAM 1.109	EUR 566,80
Lokalna deponija Šišeta	Goražde	VISOKO PRIORITETNA	<p>Sanacija na licu mjesta:</p> <ul style="list-style-type: none"> • Pripremni radovi • Izgradnja obodnog kanala oko tijela deponije • Izgradnja ograde oko tijela deponije • Izgradnja sistema za sakupljanje deponijskih plinova • Izgradnja sistema za sakupljanje i prihvatanje procjednih deponijskih voda • Izgradnja gornjeg multibarijernog sloja uključujući i rekultivacioni sloj 	BAM 683.980	EUR 349.713,24

NAZIV DEPONJE	OPĆINA	PRIORITET ZA SANACIJU	METODE SANACIJE / REMEDIJACIJE	FINANSIJSKA SREDSTVA POTREBNA ZA SANACIJU [KM]	FINANSIJSKA SREDSTVA POTREBNA ZA SANACIJU [EUR]
Podhranjenski potok	Goražde	OSTALO	Sanacija divljih deponija premještanjem otpada na lokalnu općinsku deponiju ili na Regionalnu sanitarnu deponiju: <ul style="list-style-type: none"> • Uklanjanje otpada sa lokacije • Odvoza otpada do lokacije odlaganja. • Uređenja lokacije, tzv. „zatezanje terena“(ravnanje i nasipanje sloja humusa debljine 20 cm). • Deratizacija i dezinfekcije lokacije. • Postavljanje table o zabrani bacanja otpada na lokaciju. 	BAM 19.527	EUR 9.983,82
Putni pravac Goražde-Prača Radići 1	Goražde	OSTALO	Sanacija divljih deponija premještanjem otpada na lokalnu općinsku deponiju ili na Regionalnu sanitarnu deponiju: <ul style="list-style-type: none"> • Uklanjanje otpada sa lokacije • Odvoza otpada do lokacije odlaganja. • Uređenja lokacije, tzv. „zatezanje terena“(ravnanje i nasipanje sloja humusa debljine 20 cm). • Deratizacija i dezinfekcije lokacije. • Postavljanje table o zabrani bacanja otpada na lokaciju. 	BAM 1.485	EUR 759,12
Putni pravac Goražde Prača Radići 2	Goražde	OSTALO	Sanacija divljih deponija premještanjem otpada na lokalnu općinsku deponiju ili na Regionalnu sanitarnu deponiju: <ul style="list-style-type: none"> • Uklanjanje otpada sa lokacije • Odvoza otpada do lokacije odlaganja. • Uređenja lokacije, tzv. „zatezanje terena“(ravnanje i nasipanje sloja humusa debljine 20 cm). • Deratizacija i dezinfekcije lokacije. • Postavljanje table o zabrani bacanja otpada na lokaciju. 	BAM 1.945	EUR 994,25
Trešnjica	Goražde	OSTALO	Sanacija divljih deponija premještanjem otpada na lokalnu općinsku deponiju ili na Regionalnu sanitarnu deponiju: <ul style="list-style-type: none"> • Uklanjanje otpada sa lokacije • Odvoza otpada do lokacije odlaganja. • Uređenja lokacije, tzv. „zatezanje terena“(ravnanje i nasipanje sloja humusa debljine 20 cm). • Deratizacija i dezinfekcije lokacije. • Postavljanje table o zabrani bacanja otpada na lokaciju. 	BAM 6.763	EUR 3.457,92

NAZIV DEPONJE	OPĆINA	PRIORITET ZA SANACIJU	METODE SANACIJE / REMEDIJACIJE	FINANSIJSKA SREDSTVA POTREBNA ZA SANACIJU [KM]	FINANSIJSKA SREDSTVA POTREBNA ZA SANACIJU [EUR]
Rada Jovanovića	Goražde	OSTALO	<p>Sanacija divljih deponija premještanjem otpada na lokalnu općinsku deponiju ili na Regionalnu sanitarnu deponiju:</p> <ul style="list-style-type: none"> • Uklanjanje otpada sa lokacije • Odvoza otpada do lokacije odlaganja. • Uređenja lokacije, tzv. „zatezanje terena“(ravnanje i nasipanje sloja humusa debljine 20 cm). • Deratizacija i dezinfekcije lokacije. • Postavljanje table o zabrani bacanja otpada na lokaciju. 	BAM 10.525	EUR 5.381,38
Babići	Travnik	SREDNJE PRIORITETNA	<p>Sanacija divljih deponija premještanjem otpada na lokalnu općinsku deponiju ili na Regionalnu sanitarnu deponiju:</p> <ul style="list-style-type: none"> • Uklanjanje otpada sa lokacije • Odvoza otpada do lokacije odlaganja. • Uređenja lokacije, tzv. „zatezanje terena“(ravnanje i nasipanje sloja humusa debljine 20 cm). • Deratizacija i dezinfekcije lokacije. • Postavljanje table o zabrani bacanja otpada na lokaciju. 	BAM 3.225	EUR 1.649,11
Bašbunar	Travnik	OSTALO	<p>Sanacija divljih deponija premještanjem otpada na lokalnu općinsku deponiju ili na Regionalnu sanitarnu deponiju:</p> <ul style="list-style-type: none"> • Uklanjanje otpada sa lokacije • Odvoza otpada do lokacije odlaganja. • Uređenja lokacije, tzv. „zatezanje terena“(ravnanje i nasipanje sloja humusa debljine 20 cm). • Deratizacija i dezinfekcije lokacije. • Postavljanje table o zabrani bacanja otpada na lokaciju. 	BAM 12.273	EUR 6.275,28
Bile Vode	Travnik	PRIORITETNA	<p>Sanacija divljih deponija premještanjem otpada na lokalnu općinsku deponiju ili na Regionalnu sanitarnu deponiju:</p> <ul style="list-style-type: none"> • Uklanjanje otpada sa lokacije • Odvoza otpada do lokacije odlaganja. • Uređenja lokacije, tzv. „zatezanje terena“(ravnanje i nasipanje sloja humusa debljine 20 cm). • Deratizacija i dezinfekcije lokacije. • Postavljanje table o zabrani bacanja otpada na lokaciju. 	BAM 2.510	EUR 1.283,15

NAZIV DEPONIJE	OPĆINA	PRIORITET ZA SANACIJU	METODE SANACIJE / REMEDIJACIJE	FINANSIJSKA SREDSTVA POTREBNA ZA SANACIJU [KM]	FINANSIJSKA SREDSTVA POTREBNA ZA SANACIJU [EUR]
Stubovoda	Zenica	OSTALO	Sanacija divljih deponija premještanjem otpada na lokalnu općinsku deponiju ili na Regionalnu sanitarnu deponiju: <ul style="list-style-type: none"> • Uklanjanje otpada sa lokacije • Odvoza otpada do lokacije odlaganja. • Uređenja lokacije, tzv. „zatezanje terena“(ravnanje i nasipanje sloja humusa debljine 20 cm). • Deratizacija i dezinfekcije lokacije. • Postavljanje table o zabrani bacanja otpada na lokaciju. 	BAM 283	EUR 144,88
Gradnjik	Travnik	PRIORITETNA	Sanacija divljih deponija premještanjem otpada na lokalnu općinsku deponiju ili na Regionalnu sanitarnu deponiju: <ul style="list-style-type: none"> • Uklanjanje otpada sa lokacije • Odvoza otpada do lokacije odlaganja. • Uređenja lokacije, tzv. „zatezanje terena“(ravnanje i nasipanje sloja humusa debljine 20 cm). • Deratizacija i dezinfekcije lokacije. • Postavljanje table o zabrani bacanja otpada na lokaciju. 	BAM 1.904	EUR 973,34
Gradac Gladnjik	Travnik	OSTALO	Sanacija divljih deponija premještanjem otpada na lokalnu općinsku deponiju ili na Regionalnu sanitarnu deponiju: <ul style="list-style-type: none"> • Uklanjanje otpada sa lokacije • Odvoza otpada do lokacije odlaganja. • Uređenja lokacije, tzv. „zatezanje terena“(ravnanje i nasipanje sloja humusa debljine 20 cm). • Deratizacija i dezinfekcije lokacije. • Postavljanje table o zabrani bacanja otpada na lokaciju. 	BAM 5.897	EUR 3.014,86
Trkulje put Vozuća	Zavidovići	OSTALO	Sanacija divljih deponija premještanjem otpada na lokalnu općinsku deponiju ili na Regionalnu sanitarnu deponiju: <ul style="list-style-type: none"> • Uklanjanje otpada sa lokacije • Odvoza otpada do lokacije odlaganja. • Uređenja lokacije, tzv. „zatezanje terena“(ravnanje i nasipanje sloja humusa debljine 20 cm). • Deratizacija i dezinfekcije lokacije. • Postavljanje table o zabrani bacanja otpada na lokaciju. 	BAM 15.780	EUR 8.068,09

NAZIV DEPONIJE	OPĆINA	PRIORITET ZA SANACIJU	METODE SANACIJE / REMEDIJACIJE	FINANSIJSKA SREDSTVA POTREBNA ZA SANACIJU [KM]	FINANSIJSKA SREDSTVA POTREBNA ZA SANACIJU [EUR]
Gradac Korkuta njive	Travnik	PRIORITETNA	<p>Sanacija divljih deponija premještanjem otpada na lokalnu općinsku deponiju ili na Regionalnu sanitarnu deponiju:</p> <ul style="list-style-type: none"> • Uklanjanje otpada sa lokacije • Odvoza otpada do lokacije odlaganja. • Uređenja lokacije, tzv. „zatezanje terena“(ravnanje i nasipanje sloja humusa debljine 20 cm). • Deratizacija i dezinfekcije lokacije. • Postavljanje table o zabrani bacanja otpada na lokaciju. 	BAM 1.277	EUR 652,66
Trnovaca	Zavidovići	SREDNJE PRIORITETNA	<p>Sanacija divljih deponija premještanjem otpada na lokalnu općinsku deponiju ili na Regionalnu sanitarnu deponiju:</p> <ul style="list-style-type: none"> • Uklanjanje otpada sa lokacije • Odvoza otpada do lokacije odlaganja. • Uređenja lokacije, tzv. „zatezanje terena“(ravnanje i nasipanje sloja humusa debljine 20 cm). • Deratizacija i dezinfekcije lokacije. • Postavljanje table o zabrani bacanja otpada na lokaciju. 	BAM 2.382	EUR 1.218,09
Gradac Potkrajčići	Travnik	OSTALO	<p>Sanacija divljih deponija premještanjem otpada na lokalnu općinsku deponiju ili na Regionalnu sanitarnu deponiju:</p> <ul style="list-style-type: none"> • Uklanjanje otpada sa lokacije • Odvoza otpada do lokacije odlaganja. • Uređenja lokacije, tzv. „zatezanje terena“(ravnanje i nasipanje sloja humusa debljine 20 cm). • Deratizacija i dezinfekcije lokacije. • Postavljanje table o zabrani bacanja otpada na lokaciju. 	BAM 1.120	EUR 572,84
Lokalna deponija Trebetović	Žepče	VISOKO PRIORITETNA	<p>Sanacija na licu mjesta:</p> <ul style="list-style-type: none"> • Pripremni radovi • Izgradnja obodnog kanala oko tijela deponije • Izgradnja ograde oko tijela deponije • Izgradnja sistema za sakupljanje deponijskih plinova • Izgradnja sistema za sakupljanje i prihvatanje procjednih deponijskih voda • Izgradnja gornjeg multibarijernog sloja uključujući i rekultivacioni sloj 	BAM 2.873.885	EUR 1.469.394,23

NAZIV DEPONJE	OPĆINA	PRIORITET ZA SANACIJU	METODE SANACIJE / REMEDIJACIJE	FINANSIJSKA SREDSTVA POTREBNA ZA SANACIJU [KM]	FINANSIJSKA SREDSTVA POTREBNA ZA SANACIJU [EUR]
Injički put	Travnik	OSTALO	<p>Sanacija divljih deponija premještanjem otpada na lokalnu općinsku deponiju ili na Regionalnu sanitarnu deponiju:</p> <ul style="list-style-type: none"> • Uklanjanje otpada sa lokacije • Odvoza otpada do lokacije odlaganja. • Uređenja lokacije, tzv. „zatezanje terena“(ravnanje i nasipanje sloja humusa debljine 20 cm). • Deratizacija i dezinfekcije lokacije. • Postavljanje table o zabrani bacanja otpada na lokaciju. 	BAM 3.624	EUR 1.852,80
Kupilo	Travnik	PRIORITETNA	<p>Sanacija divljih deponija premještanjem otpada na lokalnu općinsku deponiju ili na Regionalnu sanitarnu deponiju:</p> <ul style="list-style-type: none"> • Uklanjanje otpada sa lokacije • Odvoza otpada do lokacije odlaganja. • Uređenja lokacije, tzv. „zatezanje terena“(ravnanje i nasipanje sloja humusa debljine 20 cm). • Deratizacija i dezinfekcije lokacije. • Postavljanje table o zabrani bacanja otpada na lokaciju. 	BAM 8.038	EUR 4.109,61
Monjići	Novi Travnik	OSTALO	<p>Sanacija divljih deponija premještanjem otpada na lokalnu općinsku deponiju ili na Regionalnu sanitarnu deponiju:</p> <ul style="list-style-type: none"> • Uklanjanje otpada sa lokacije • Odvoza otpada do lokacije odlaganja. • Uređenja lokacije, tzv. „zatezanje terena“(ravnanje i nasipanje sloja humusa debljine 20 cm). • Deratizacija i dezinfekcije lokacije. • Postavljanje table o zabrani bacanja otpada na lokaciju. 	BAM 1.202	EUR 614,43
Ljubovića Njiva	Travnik	SREDNJE PRIORITETNA	<p>Sanacija divljih deponija premještanjem otpada na lokalnu općinsku deponiju ili na Regionalnu sanitarnu deponiju:</p> <ul style="list-style-type: none"> • Uklanjanje otpada sa lokacije • Odvoza otpada do lokacije odlaganja. • Uređenja lokacije, tzv. „zatezanje terena“(ravnanje i nasipanje sloja humusa debljine 20 cm). • Deratizacija i dezinfekcije lokacije. • Postavljanje table o zabrani bacanja otpada na lokaciju. 	BAM 4.278	EUR 2.187,51

NAZIV DEPONJE	OPĆINA	PRIORITET ZA SANACIJU	METODE SANACIJE / REMEDIJACIJE	FINANSIJSKA SREDSTVA POTREBNA ZA SANACIJU [KM]	FINANSIJSKA SREDSTVA POTREBNA ZA SANACIJU [EUR]
Lokalna deponija Klokotnica	Busovača	VISOKO PRIORITETNA	Sanacija na licu mjesta: <ul style="list-style-type: none"> • Pripremni radovi • Izgradnja obodnog kanala oko tijela deponije • Izgradnja ograde oko tijela deponije • Izgradnja sistema za sakupljanje deponijskih plinova • Izgradnja sistema za sakupljanje i prihvrat procjednih deponijskih voda • Izgradnja gornjeg multibarjernog sloja uključujući i rekultivacioni sloj 	BAM 701.678	EUR 358.762,37
Naselje Skok i Bojna	Travnik	SREDNJE PRIORITETNA	Sanacija divljih deponija premještanjem otpada na lokalnu općinsku deponiju ili na Regionalnu sanitarnu deponiju: <ul style="list-style-type: none"> • Uklanjanje otpada sa lokacije • Odvoza otpada do lokacije odlaganja. • Uređenja lokacije, tzv. „zatezanje terena“(ravnanje i nasipanje sloja humusa debljine 20 cm). • Deratizacija i dezinfekcije lokacije. • Postavljanje table o zabrani bacanja otpada na lokaciju. 	BAM 9.149	EUR 4.677,79
Lokalna deponija Ornice	Donji Vakuf	VISOKO PRIORITETNA	Sanacija na licu mjesta: <ul style="list-style-type: none"> • Pripremni radovi • Izgradnja donjeg multibarjernog sloja radi izolacije otpada od okoline • Izgradnja obodnog kanala oko tijela deponije • Izgradnja ograde oko tijela deponije • Izgradnja sistema za sakupljanje deponijskih plinova • Izgradnja sistema za sakupljanje i prihvrat procjednih deponijskih voda • Izgradnja gornjeg multibarjernog sloja uključujući i rekultivacioni sloj 	BAM 1.870.029	EUR 956.130,44
Potok Jenjavak	Travnik	PRIORITETNA	Sanacija divljih deponija premještanjem otpada na lokalnu općinsku deponiju ili na Regionalnu sanitarnu deponiju: <ul style="list-style-type: none"> • Uklanjanje otpada sa lokacije • Odvoza otpada do lokacije odlaganja. • Uređenja lokacije, tzv. „zatezanje terena“(ravnanje i nasipanje sloja humusa debljine 20 cm). • Deratizacija i dezinfekcije lokacije. • Postavljanje table o zabrani bacanja otpada na lokaciju. 	BAM 2.032	EUR 1.038,87

NAZIV DEPONIJE	OPĆINA	PRIORITET ZA SANACIJU	METODE SANACIJE / REMEDIJACIJE	FINANSIJSKA SREDSTVA POTREBNA ZA SANACIJU [KM]	FINANSIJSKA SREDSTVA POTREBNA ZA SANACIJU [EUR]
Klade	Donji Vakuf	PRIORITETNA	<p>Sanacija divljih deponija premještanjem otpada na lokalnu općinsku deponiju ili na Regionalnu sanitarnu deponiju:</p> <ul style="list-style-type: none"> • Uklanjanje otpada sa lokacije • Odvoza otpada do lokacije odlaganja. • Uređenja lokacije, tzv. „zatezanje terena“(ravnanje i nasipanje sloja humusa debljine 20 cm). • Deratizacija i dezinfekcije lokacije. • Postavljanje table o zabrani bacanja otpada na lokaciju. 	BAM 142.903	EUR 73.065,11
Površlje	Travnik	OSTALO	<p>Sanacija divljih deponija premještanjem otpada na lokalnu općinsku deponiju ili na Regionalnu sanitarnu deponiju:</p> <ul style="list-style-type: none"> • Uklanjanje otpada sa lokacije • Odvoza otpada do lokacije odlaganja. • Uređenja lokacije, tzv. „zatezanje terena“(ravnanje i nasipanje sloja humusa debljine 20 cm). • Deratizacija i dezinfekcije lokacije. • Postavljanje table o zabrani bacanja otpada na lokaciju. 	BAM 1.131	EUR 578,20
Ričice Gaj	Travnik	PRIORITETNA	<p>Sanacija divljih deponija premještanjem otpada na lokalnu općinsku deponiju ili na Regionalnu sanitarnu deponiju:</p> <ul style="list-style-type: none"> • Uklanjanje otpada sa lokacije • Odvoza otpada do lokacije odlaganja. • Uređenja lokacije, tzv. „zatezanje terena“(ravnanje i nasipanje sloja humusa debljine 20 cm). • Deratizacija i dezinfekcije lokacije. • Postavljanje table o zabrani bacanja otpada na lokaciju. 	BAM 1.510	EUR 772,18
Lokalna deponija Tješilo	Fojnica	VISOKO PRIORITETNA	<p>Sanacija na licu mjesta:</p> <ul style="list-style-type: none"> • Pripremni radovi • Izgradnja donjeg multibarjernog sloja radi izolacije otpada od okoline • Izgradnja obodnog kanala oko tijela deponije • Izgradnja ograde oko tijela deponije • Izgradnja sistema za sakupljanje deponijskih plinova • Izgradnja sistema za sakupljanje i prihvatanje procjednih deponijskih voda • Izgradnja gornjeg multibarjernog sloja uključujući i rekultivacioni sloj 	BAM 2.014.769	EUR 1.030.135,25

NAZIV DEPONJE	OPĆINA	PRIORITET ZA SANACIJU	METODE SANACIJE / REMEDIJACIJE	FINANSIJSKA SREDSTVA POTREBNA ZA SANACIJU [KM]	FINANSIJSKA SREDSTVA POTREBNA ZA SANACIJU [EUR]
Trebišnjica Izvor	Travnik	PRIORITETNA	Sanacija divljih deponija premještanjem otpada na lokalnu općinsku deponiju ili na Regionalnu sanitarnu deponiju: <ul style="list-style-type: none"> • Uklanjanje otpada sa lokacije • Odvoza otpada do lokacije odlaganja. • Uređenja lokacije, tzv. „zatezanje terena“(ravnanje i nasipanje sloja humusa debljine 20 cm). • Deratizacija i dezinfekcije lokacije. • Postavljanje table o zabrani bacanja otpada na lokaciju. 	BAM 1.605	EUR 820,50
Gostilj Dobratici	Travnik	OSTALO	Sanacija divljih deponija premještanjem otpada na lokalnu općinsku deponiju ili na Regionalnu sanitarnu deponiju: <ul style="list-style-type: none"> • Uklanjanje otpada sa lokacije • Odvoza otpada do lokacije odlaganja. • Uređenja lokacije, tzv. „zatezanje terena“(ravnanje i nasipanje sloja humusa debljine 20 cm). • Deratizacija i dezinfekcije lokacije. • Postavljanje table o zabrani bacanja otpada na lokaciju. 	BAM 10.482	EUR 5.359,17
Tunjina Gaj	Travnik	OSTALO	Sanacija divljih deponija premještanjem otpada na lokalnu općinsku deponiju ili na Regionalnu sanitarnu deponiju: <ul style="list-style-type: none"> • Uklanjanje otpada sa lokacije • Odvoza otpada do lokacije odlaganja. • Uređenja lokacije, tzv. „zatezanje terena“(ravnanje i nasipanje sloja humusa debljine 20 cm). • Deratizacija i dezinfekcije lokacije. • Postavljanje table o zabrani bacanja otpada na lokaciju. 	BAM 1.523	EUR 778,73
Bakovići	Fojnica	SREDNJE PRIORITETNA	Sanacija divljih deponija premještanjem otpada na lokalnu općinsku deponiju ili na Regionalnu sanitarnu deponiju: <ul style="list-style-type: none"> • Uklanjanje otpada sa lokacije • Odvoza otpada do lokacije odlaganja. • Uređenja lokacije, tzv. „zatezanje terena“(ravnanje i nasipanje sloja humusa debljine 20 cm). • Deratizacija i dezinfekcije lokacije. • Postavljanje table o zabrani bacanja otpada na lokaciju. 	BAM 12.190	EUR 6.232,44

NAZIV DEPONJE	OPĆINA	PRIORITET ZA SANACIJU	METODE SANACIJE / REMEDIJACIJE	FINANSIJSKA SREDSTVA POTREBNA ZA SANACIJU [KM]	FINANSIJSKA SREDSTVA POTREBNA ZA SANACIJU [EUR]
Djedov do	Fojnica	OSTALO	<p>Sanacija divljih deponija premještanjem otpada na lokalnu općinsku deponiju ili na Regionalnu sanitarnu deponiju:</p> <ul style="list-style-type: none"> • Uklanjanje otpada sa lokacije • Odvoza otpada do lokacije odlaganja. • Uređenja lokacije, tzv. „zatezanje terena“(ravnanje i nasipanje sloja humusa debljine 20 cm). • Deratizacija i dezinfekcije lokacije. • Postavljanje table o zabrani bacanja otpada na lokaciju. 	BAM 12.545	EUR 6.414,35
Dusina	Fojnica	OSTALO	<p>Sanacija divljih deponija premještanjem otpada na lokalnu općinsku deponiju ili na Regionalnu sanitarnu deponiju:</p> <ul style="list-style-type: none"> • Uklanjanje otpada sa lokacije • Odvoza otpada do lokacije odlaganja. • Uređenja lokacije, tzv. „zatezanje terena“(ravnanje i nasipanje sloja humusa debljine 20 cm). • Deratizacija i dezinfekcije lokacije. • Postavljanje table o zabrani bacanja otpada na lokaciju. 	BAM 12.665	EUR 6.475,66
Grabovik	Fojnica	OSTALO	<p>Sanacija divljih deponija premještanjem otpada na lokalnu općinsku deponiju ili na Regionalnu sanitarnu deponiju:</p> <ul style="list-style-type: none"> • Uklanjanje otpada sa lokacije • Odvoza otpada do lokacije odlaganja. • Uređenja lokacije, tzv. „zatezanje terena“(ravnanje i nasipanje sloja humusa debljine 20 cm). • Deratizacija i dezinfekcije lokacije. • Postavljanje table o zabrani bacanja otpada na lokaciju. 	BAM 16.438	EUR 8.404,48
Alihodže most	Travnik	PRIORITETNA	<p>Sanacija divljih deponija premještanjem otpada na lokalnu općinsku deponiju ili na Regionalnu sanitarnu deponiju:</p> <ul style="list-style-type: none"> • Uklanjanje otpada sa lokacije • Odvoza otpada do lokacije odlaganja. • Uređenja lokacije, tzv. „zatezanje terena“(ravnanje i nasipanje sloja humusa debljine 20 cm). • Deratizacija i dezinfekcije lokacije. • Postavljanje table o zabrani bacanja otpada na lokaciju. 	BAM 4.952	EUR 2.531,87

NAZIV DEPONJE	OPĆINA	PRIORITET ZA SANACIJU	METODE SANACIJE / REMEDIJACIJE	FINANSIJSKA SREDSTVA POTREBNA ZA SANACIJU [KM]	FINANSIJSKA SREDSTVA POTREBNA ZA SANACIJU [EUR]
Korita 1	Fojnica	OSTALO	<p>Sanacija divljih deponija premještanjem otpada na lokalnu općinsku deponiju ili na Regionalnu sanitarnu deponiju:</p> <ul style="list-style-type: none"> • Uklanjanje otpada sa lokacije • Odvoza otpada do lokacije odlaganja. • Uređenja lokacije, tzv. „zatezanje terena“(ravnanje i nasipanje sloja humusa debljine 20 cm). • Deratizacija i dezinfekcije lokacije. • Postavljanje table o zabrani bacanja otpada na lokaciju. 	BAM 13.420	EUR 6.861,56
Korita 2	Fojnica	OSTALO	<p>Sanacija divljih deponija premještanjem otpada na lokalnu općinsku deponiju ili na Regionalnu sanitarnu deponiju:</p> <ul style="list-style-type: none"> • Uklanjanje otpada sa lokacije • Odvoza otpada do lokacije odlaganja. • Uređenja lokacije, tzv. „zatezanje terena“(ravnanje i nasipanje sloja humusa debljine 20 cm). • Deratizacija i dezinfekcije lokacije. • Postavljanje table o zabrani bacanja otpada na lokaciju. 	BAM 14.452	EUR 7.388,99
Barbići	Travnik	OSTALO	<p>Sanacija divljih deponija premještanjem otpada na lokalnu općinsku deponiju ili na Regionalnu sanitarnu deponiju:</p> <ul style="list-style-type: none"> • Uklanjanje otpada sa lokacije • Odvoza otpada do lokacije odlaganja. • Uređenja lokacije, tzv. „zatezanje terena“(ravnanje i nasipanje sloja humusa debljine 20 cm). • Deratizacija i dezinfekcije lokacije. • Postavljanje table o zabrani bacanja otpada na lokaciju. 	BAM 2.528	EUR 1.292,33
Čovića Gajevi	Travnik	OSTALO	<p>Sanacija divljih deponija premještanjem otpada na lokalnu općinsku deponiju ili na Regionalnu sanitarnu deponiju:</p> <ul style="list-style-type: none"> • Uklanjanje otpada sa lokacije • Odvoza otpada do lokacije odlaganja. • Uređenja lokacije, tzv. „zatezanje terena“(ravnanje i nasipanje sloja humusa debljine 20 cm). • Deratizacija i dezinfekcije lokacije. • Postavljanje table o zabrani bacanja otpada na lokaciju. 	BAM 2.735	EUR 1.398,58

NAZIV DEPONIJE	OPĆINA	PRIORITET ZA SANACIJU	METODE SANACIJE / REMEDIJACIJE	FINANSIJSKA SREDSTVA POTREBNA ZA SANACIJU [KM]	FINANSIJSKA SREDSTVA POTREBNA ZA SANACIJU [EUR]
Nadbare	Fojnica	OSTALO	<p>Sanacija divljih deponija premještanjem otpada na lokalnu općinsku deponiju ili na Regionalnu sanitarnu deponiju:</p> <ul style="list-style-type: none"> • Uklanjanje otpada sa lokacije • Odvoza otpada do lokacije odlaganja. • Uređenja lokacije, tzv. „zatezanje terena“(ravnanje i nasipanje sloja humusa debljine 20 cm). • Deratizacija i dezinfekcije lokacije. • Postavljanje table o zabrani bacanja otpada na lokaciju. 	BAM 2.421	EUR 1.237,97
Bivolica	Travnik	PRIORITETNA	<p>Sanacija divljih deponija premještanjem otpada na lokalnu općinsku deponiju ili na Regionalnu sanitarnu deponiju:</p> <ul style="list-style-type: none"> • Uklanjanje otpada sa lokacije • Odvoza otpada do lokacije odlaganja. • Uređenja lokacije, tzv. „zatezanje terena“(ravnanje i nasipanje sloja humusa debljine 20 cm). • Deratizacija i dezinfekcije lokacije. • Postavljanje table o zabrani bacanja otpada na lokaciju. 	BAM 4.841	EUR 2.475,06
Obojak	Fojnica	OSTALO	<p>Sanacija divljih deponija premještanjem otpada na lokalnu općinsku deponiju ili na Regionalnu sanitarnu deponiju:</p> <ul style="list-style-type: none"> • Uklanjanje otpada sa lokacije • Odvoza otpada do lokacije odlaganja. • Uređenja lokacije, tzv. „zatezanje terena“(ravnanje i nasipanje sloja humusa debljine 20 cm). • Deratizacija i dezinfekcije lokacije. • Postavljanje table o zabrani bacanja otpada na lokaciju. 	BAM 4.685	EUR 2.395,35
Čukle_ispod sela kod potoka	Travnik	PRIORITETNA	<p>Sanacija divljih deponija premještanjem otpada na lokalnu općinsku deponiju ili na Regionalnu sanitarnu deponiju:</p> <ul style="list-style-type: none"> • Uklanjanje otpada sa lokacije • Odvoza otpada do lokacije odlaganja. • Uređenja lokacije, tzv. „zatezanje terena“(ravnanje i nasipanje sloja humusa debljine 20 cm). • Deratizacija i dezinfekcije lokacije. • Postavljanje table o zabrani bacanja otpada na lokaciju. 	BAM 1.643	EUR 840,25

NAZIV DEPONJE	OPĆINA	PRIORITET ZA SANACIJU	METODE SANACIJE / REMEDIJACIJE	FINANSIJSKA SREDSTVA POTREBNA ZA SANACIJU [KM]	FINANSIJSKA SREDSTVA POTREBNA ZA SANACIJU [EUR]
Ormanov potok	Fojnica	OSTALO	<p>Sanacija divljih deponija premještanjem otpada na lokalnu općinsku deponiju ili na Regionalnu sanitarnu deponiju:</p> <ul style="list-style-type: none"> • Uklanjanje otpada sa lokacije • Odvoza otpada do lokacije odlaganja. • Uređenja lokacije, tzv. „zatezanje terena“(ravnanje i nasipanje sloja humusa debljine 20 cm). • Deratizacija i dezinfekcije lokacije. • Postavljanje table o zabrani bacanja otpada na lokaciju. 	BAM 13.023	EUR 6.658,72
Donji Vlahovići	Travnik	SREDNJE PRIORITETNA	<p>Sanacija divljih deponija premještanjem otpada na lokalnu općinsku deponiju ili na Regionalnu sanitarnu deponiju:</p> <ul style="list-style-type: none"> • Uklanjanje otpada sa lokacije • Odvoza otpada do lokacije odlaganja. • Uređenja lokacije, tzv. „zatezanje terena“(ravnanje i nasipanje sloja humusa debljine 20 cm). • Deratizacija i dezinfekcije lokacije. • Postavljanje table o zabrani bacanja otpada na lokaciju. 	BAM 3.122	EUR 1.596,41
Otiškošće	Fojnica	OSTALO	<p>Sanacija divljih deponija premještanjem otpada na lokalnu općinsku deponiju ili na Regionalnu sanitarnu deponiju:</p> <ul style="list-style-type: none"> • Uklanjanje otpada sa lokacije • Odvoza otpada do lokacije odlaganja. • Uređenja lokacije, tzv. „zatezanje terena“(ravnanje i nasipanje sloja humusa debljine 20 cm). • Deratizacija i dezinfekcije lokacije. • Postavljanje table o zabrani bacanja otpada na lokaciju. 	BAM 15.959	EUR 8.159,92
Ganići	Travnik	SREDNJE PRIORITETNA	<p>Sanacija divljih deponija premještanjem otpada na lokalnu općinsku deponiju ili na Regionalnu sanitarnu deponiju:</p> <ul style="list-style-type: none"> • Uklanjanje otpada sa lokacije • Odvoza otpada do lokacije odlaganja. • Uređenja lokacije, tzv. „zatezanje terena“(ravnanje i nasipanje sloja humusa debljine 20 cm). • Deratizacija i dezinfekcije lokacije. • Postavljanje table o zabrani bacanja otpada na lokaciju. 	BAM 2.456	EUR 1.255,99

NAZIV DEPONJE	OPĆINA	PRIORITET ZA SANACIJU	METODE SANACIJE / REMEDIJACIJE	FINANSIJSKA SREDSTVA POTREBNA ZA SANACIJU [KM]	FINANSIJSKA SREDSTVA POTREBNA ZA SANACIJU [EUR]
Polje Pločari 1	Fojnica	SREDNJE PRIORITETNA	Sanacija divljih deponija premještanjem otpada na lokalnu općinsku deponiju ili na Regionalnu sanitarnu deponiju: <ul style="list-style-type: none"> • Uklanjanje otpada sa lokacije • Odvoza otpada do lokacije odlaganja. • Uređenja lokacije, tzv. „zatezanje terena“(ravnanje i nasipanje sloja humusa debljine 20 cm). • Deratizacija i dezinfekcije lokacije. • Postavljanje table o zabrani bacanja otpada na lokaciju. 	BAM 12.228	EUR 6.252,03
Glađište	Travnik	PRIORITETNA	Sanacija divljih deponija premještanjem otpada na lokalnu općinsku deponiju ili na Regionalnu sanitarnu deponiju: <ul style="list-style-type: none"> • Uklanjanje otpada sa lokacije • Odvoza otpada do lokacije odlaganja. • Uređenja lokacije, tzv. „zatezanje terena“(ravnanje i nasipanje sloja humusa debljine 20 cm). • Deratizacija i dezinfekcije lokacije. • Postavljanje table o zabrani bacanja otpada na lokaciju. 	BAM 5.873	EUR 3.002,91
Polje Pločari 2	Fojnica	OSTALO	Sanacija divljih deponija premještanjem otpada na lokalnu općinsku deponiju ili na Regionalnu sanitarnu deponiju: <ul style="list-style-type: none"> • Uklanjanje otpada sa lokacije • Odvoza otpada do lokacije odlaganja. • Uređenja lokacije, tzv. „zatezanje terena“(ravnanje i nasipanje sloja humusa debljine 20 cm). • Deratizacija i dezinfekcije lokacije. • Postavljanje table o zabrani bacanja otpada na lokaciju. 	BAM 12.387	EUR 6.333,51
Gornja Bojna	Travnik	SREDNJE PRIORITETNA	Sanacija divljih deponija premještanjem otpada na lokalnu općinsku deponiju ili na Regionalnu sanitarnu deponiju: <ul style="list-style-type: none"> • Uklanjanje otpada sa lokacije • Odvoza otpada do lokacije odlaganja. • Uređenja lokacije, tzv. „zatezanje terena“(ravnanje i nasipanje sloja humusa debljine 20 cm). • Deratizacija i dezinfekcije lokacije. • Postavljanje table o zabrani bacanja otpada na lokaciju. 	BAM 12.462	EUR 6.371,95

NAZIV DEPONJE	OPĆINA	PRIORITET ZA SANACIJU	METODE SANACIJE / REMEDIJACIJE	FINANSIJSKA SREDSTVA POTREBNA ZA SANACIJU [KM]	FINANSIJSKA SREDSTVA POTREBNA ZA SANACIJU [EUR]
Regale 1	Fojnica	OSTALO	Sanacija divljih deponija premještanjem otpada na lokalnu općinsku deponiju ili na Regionalnu sanitarnu deponiju: <ul style="list-style-type: none"> • Uklanjanje otpada sa lokacije • Odvoza otpada do lokacije odlaganja. • Uređenja lokacije, tzv. „zatezanje terena“(ravnanje i nasipanje sloja humusa debljine 20 cm). • Deratizacija i dezinfekcije lokacije. • Postavljanje table o zabrani bacanja otpada na lokaciju. 	BAM 2.540	EUR 1.298,86
Regale 2	Fojnica	OSTALO	Sanacija divljih deponija premještanjem otpada na lokalnu općinsku deponiju ili na Regionalnu sanitarnu deponiju: <ul style="list-style-type: none"> • Uklanjanje otpada sa lokacije • Odvoza otpada do lokacije odlaganja. • Uređenja lokacije, tzv. „zatezanje terena“(ravnanje i nasipanje sloja humusa debljine 20 cm). • Deratizacija i dezinfekcije lokacije. • Postavljanje table o zabrani bacanja otpada na lokaciju. 	BAM 12.625	EUR 6.455,19
Smajlovići	Fojnica	OSTALO	Sanacija divljih deponija premještanjem otpada na lokalnu općinsku deponiju ili na Regionalnu sanitarnu deponiju: <ul style="list-style-type: none"> • Uklanjanje otpada sa lokacije • Odvoza otpada do lokacije odlaganja. • Uređenja lokacije, tzv. „zatezanje terena“(ravnanje i nasipanje sloja humusa debljine 20 cm). • Deratizacija i dezinfekcije lokacije. • Postavljanje table o zabrani bacanja otpada na lokaciju. 	BAM 12.467	EUR 6.374,43
Iznad naselja Šešići	Travnik	SREDNJE PRIORITETNA	Sanacija divljih deponija premještanjem otpada na lokalnu općinsku deponiju ili na Regionalnu sanitarnu deponiju: <ul style="list-style-type: none"> • Uklanjanje otpada sa lokacije • Odvoza otpada do lokacije odlaganja. • Uređenja lokacije, tzv. „zatezanje terena“(ravnanje i nasipanje sloja humusa debljine 20 cm). • Deratizacija i dezinfekcije lokacije. • Postavljanje table o zabrani bacanja otpada na lokaciju. 	BAM 6.378	EUR 3.261,10

NAZIV DEPONJE	OPĆINA	PRIORITET ZA SANACIJU	METODE SANACIJE / REMEDIJACIJE	FINANSIJSKA SREDSTVA POTREBNA ZA SANACIJU [KM]	FINANSIJSKA SREDSTVA POTREBNA ZA SANACIJU [EUR]
Stari pločari	Fojnica	SREDNJE PRIORITETNA	Sanacija divljih deponija premještanjem otpada na lokalnu općinsku deponiju ili na Regionalnu sanitarnu deponiju: <ul style="list-style-type: none"> • Uklanjanje otpada sa lokacije • Odvoza otpada do lokacije odlaganja. • Uređenja lokacije, tzv. „zatezanje terena“(ravnanje i nasipanje sloja humusa debljine 20 cm). • Deratizacija i dezinfekcije lokacije. • Postavljanje table o zabrani bacanja otpada na lokaciju. 	BAM 15.087	EUR 7.714,07
Jelovački potok	Travnik	SREDNJE PRIORITETNA	Sanacija divljih deponija premještanjem otpada na lokalnu općinsku deponiju ili na Regionalnu sanitarnu deponiju: <ul style="list-style-type: none"> • Uklanjanje otpada sa lokacije • Odvoza otpada do lokacije odlaganja. • Uređenja lokacije, tzv. „zatezanje terena“(ravnanje i nasipanje sloja humusa debljine 20 cm). • Deratizacija i dezinfekcije lokacije. • Postavljanje table o zabrani bacanja otpada na lokaciju. 	BAM 2.781	EUR 1.422,02
Ščitovo	Fojnica	OSTALO	Sanacija divljih deponija premještanjem otpada na lokalnu općinsku deponiju ili na Regionalnu sanitarnu deponiju: <ul style="list-style-type: none"> • Uklanjanje otpada sa lokacije • Odvoza otpada do lokacije odlaganja. • Uređenja lokacije, tzv. „zatezanje terena“(ravnanje i nasipanje sloja humusa debljine 20 cm). • Deratizacija i dezinfekcije lokacije. • Postavljanje table o zabrani bacanja otpada na lokaciju. 	BAM 3.653	EUR 1.867,97
Jelovački potok 2	Travnik	SREDNJE PRIORITETNA	Sanacija divljih deponija premještanjem otpada na lokalnu općinsku deponiju ili na Regionalnu sanitarnu deponiju: <ul style="list-style-type: none"> • Uklanjanje otpada sa lokacije • Odvoza otpada do lokacije odlaganja. • Uređenja lokacije, tzv. „zatezanje terena“(ravnanje i nasipanje sloja humusa debljine 20 cm). • Deratizacija i dezinfekcije lokacije. • Postavljanje table o zabrani bacanja otpada na lokaciju. 	BAM 1.976	EUR 1.010,06

NAZIV DEPONJE	OPĆINA	PRIORITET ZA SANACIJU	METODE SANACIJE / REMEDIJACIJE	FINANSIJSKA SREDSTVA POTREBNA ZA SANACIJU [KM]	FINANSIJSKA SREDSTVA POTREBNA ZA SANACIJU [EUR]
Turkovići	Fojnica	OSTALO	Sanacija divljih deponija premještanjem otpada na lokalnu općinsku deponiju ili na Regionalnu sanitarnu deponiju: <ul style="list-style-type: none"> • Uklanjanje otpada sa lokacije • Odvoza otpada do lokacije odlaganja. • Uređenja lokacije, tzv. „zatezanje terena“(ravnanje i nasipanje sloja humusa debljine 20 cm). • Deratizacija i dezinfekcije lokacije. • Postavljanje table o zabrani bacanja otpada na lokaciju. 	BAM 5.280	EUR 2.699,39
Kljaci	Travnik	OSTALO	Sanacija divljih deponija premještanjem otpada na lokalnu općinsku deponiju ili na Regionalnu sanitarnu deponiju: <ul style="list-style-type: none"> • Uklanjanje otpada sa lokacije • Odvoza otpada do lokacije odlaganja. • Uređenja lokacije, tzv. „zatezanje terena“(ravnanje i nasipanje sloja humusa debljine 20 cm). • Deratizacija i dezinfekcije lokacije. • Postavljanje table o zabrani bacanja otpada na lokaciju. 	BAM 5.752	EUR 2.941,02
Korito rijeke Bile 1	Travnik	OSTALO	Sanacija divljih deponija premještanjem otpada na lokalnu općinsku deponiju ili na Regionalnu sanitarnu deponiju: <ul style="list-style-type: none"> • Uklanjanje otpada sa lokacije • Odvoza otpada do lokacije odlaganja. • Uređenja lokacije, tzv. „zatezanje terena“(ravnanje i nasipanje sloja humusa debljine 20 cm). • Deratizacija i dezinfekcije lokacije. • Postavljanje table o zabrani bacanja otpada na lokaciju. 	BAM 3.392	EUR 1.734,28
Korito rijeke Bile 2	Travnik	PRIORITETNA	Sanacija divljih deponija premještanjem otpada na lokalnu općinsku deponiju ili na Regionalnu sanitarnu deponiju: <ul style="list-style-type: none"> • Uklanjanje otpada sa lokacije • Odvoza otpada do lokacije odlaganja. • Uređenja lokacije, tzv. „zatezanje terena“(ravnanje i nasipanje sloja humusa debljine 20 cm). • Deratizacija i dezinfekcije lokacije. • Postavljanje table o zabrani bacanja otpada na lokaciju. 	BAM 3.220	EUR 1.646,36

NAZIV DEPONJE	OPĆINA	PRIORITET ZA SANACIJU	METODE SANACIJE / REMEDIJACIJE	FINANSIJSKA SREDSTVA POTREBNA ZA SANACIJU [KM]	FINANSIJSKA SREDSTVA POTREBNA ZA SANACIJU [EUR]
Korito rijeke Bile 3	Travnik	OSTALO	<p>Sanacija divljih deponija premještanjem otpada na lokalnu općinsku deponiju ili na Regionalnu sanitarnu deponiju:</p> <ul style="list-style-type: none"> • Uklanjanje otpada sa lokacije • Odvoza otpada do lokacije odlaganja. • Uređenja lokacije, tzv. „zatezanje terena“(ravnanje i nasipanje sloja humusa debljine 20 cm). • Deratizacija i dezinfekcije lokacije. • Postavljanje table o zabrani bacanja otpada na lokaciju. 	BAM 3.613	EUR 1.847,27
Kraban	Travnik	OSTALO	<p>Sanacija divljih deponija premještanjem otpada na lokalnu općinsku deponiju ili na Regionalnu sanitarnu deponiju:</p> <ul style="list-style-type: none"> • Uklanjanje otpada sa lokacije • Odvoza otpada do lokacije odlaganja. • Uređenja lokacije, tzv. „zatezanje terena“(ravnanje i nasipanje sloja humusa debljine 20 cm). • Deratizacija i dezinfekcije lokacije. • Postavljanje table o zabrani bacanja otpada na lokaciju. 	BAM 3.386	EUR 1.731,46
Trošnjik	Fojnica	OSTALO	<p>Sanacija divljih deponija premještanjem otpada na lokalnu općinsku deponiju ili na Regionalnu sanitarnu deponiju:</p> <ul style="list-style-type: none"> • Uklanjanje otpada sa lokacije • Odvoza otpada do lokacije odlaganja. • Uređenja lokacije, tzv. „zatezanje terena“(ravnanje i nasipanje sloja humusa debljine 20 cm). • Deratizacija i dezinfekcije lokacije. • Postavljanje table o zabrani bacanja otpada na lokaciju. 	BAM 4.446	EUR 2.273,40
Krašće	Travnik	SREDNJE PRIORITETNA	<p>Sanacija divljih deponija premještanjem otpada na lokalnu općinsku deponiju ili na Regionalnu sanitarnu deponiju:</p> <ul style="list-style-type: none"> • Uklanjanje otpada sa lokacije • Odvoza otpada do lokacije odlaganja. • Uređenja lokacije, tzv. „zatezanje terena“(ravnanje i nasipanje sloja humusa debljine 20 cm). • Deratizacija i dezinfekcije lokacije. • Postavljanje table o zabrani bacanja otpada na lokaciju. 	BAM 2.927	EUR 1.496,53

NAZIV DEPONJE	OPĆINA	PRIORITET ZA SANACIJU	METODE SANACIJE / REMEDIJACIJE	FINANSIJSKA SREDSTVA POTREBNA ZA SANACIJU [KM]	FINANSIJSKA SREDSTVA POTREBNA ZA SANACIJU [EUR]
Kundički potok	Travnik	SREDNJE PRIORITETNA	<p>Sanacija divljih deponija premještanjem otpada na lokalnu općinsku deponiju ili na Regionalnu sanitarnu deponiju:</p> <ul style="list-style-type: none"> • Uklanjanje otpada sa lokacije • Odvoza otpada do lokacije odlaganja. • Uređenja lokacije, tzv. „zatezanje terena“(ravnanje i nasipanje sloja humusa debljine 20 cm). • Deratizacija i dezinfekcije lokacije. • Postavljanje table o zabrani bacanja otpada na lokaciju. 	BAM 2.815	EUR 1.439,20
Ometaljka	Travnik	OSTALO	<p>Sanacija divljih deponija premještanjem otpada na lokalnu općinsku deponiju ili na Regionalnu sanitarnu deponiju:</p> <ul style="list-style-type: none"> • Uklanjanje otpada sa lokacije • Odvoza otpada do lokacije odlaganja. • Uređenja lokacije, tzv. „zatezanje terena“(ravnanje i nasipanje sloja humusa debljine 20 cm). • Deratizacija i dezinfekcije lokacije. • Postavljanje table o zabrani bacanja otpada na lokaciju. 	BAM 14.157	EUR 7.238,17
Lokalna deponija Bataški lug Nožice	Gornji Vakuf-Uskoplje	VISOKO PRIORITETNA	<p>Sanacija na licu mjesta:</p> <ul style="list-style-type: none"> • Pripremni radovi • Izgradnja obodnog kanala oko tijela deponije • Izgradnja ograde oko tijela deponije • Izgradnja sistema za sakupljanje deponijskih plinova • Izgradnja sistema za sakupljanje i prihvatanje procjednih deponijskih voda • Izgradnja gornjeg multibarjernog sloja uključujući i rekultivacioni sloj 	BAM 1.317.660	EUR 673.708,71
Otave_Vrblje	Travnik	OSTALO	<p>Sanacija divljih deponija premještanjem otpada na lokalnu općinsku deponiju ili na Regionalnu sanitarnu deponiju:</p> <ul style="list-style-type: none"> • Uklanjanje otpada sa lokacije • Odvoza otpada do lokacije odlaganja. • Uređenja lokacije, tzv. „zatezanje terena“(ravnanje i nasipanje sloja humusa debljine 20 cm). • Deratizacija i dezinfekcije lokacije. • Postavljanje table o zabrani bacanja otpada na lokaciju. 	BAM 5.189	EUR 2.653,34

NAZIV DEPONIJE	OPĆINA	PRIORITET ZA SANACIJU	METODE SANACIJE / REMEDIJACIJE	FINANSIJSKA SREDSTVA POTREBNA ZA SANACIJU [KM]	FINANSIJSKA SREDSTVA POTREBNA ZA SANACIJU [EUR]
Zastinje-Voljevac	Gornji Vakuf-Uskoplje	OSTALO	<p>Sanacija divljih deponija premještanjem otpada na lokalnu općinsku deponiju ili na Regionalnu sanitarnu deponiju:</p> <ul style="list-style-type: none"> • Uklanjanje otpada sa lokacije • Odvoza otpada do lokacije odlaganja. • Uređenja lokacije, tzv. „zatezanje terena“(ravnanje i nasipanje sloja humusa debljine 20 cm). • Deratizacija i dezinfekcije lokacije. • Postavljanje table o zabrani bacanja otpada na lokaciju. 	BAM 4.518	EUR 2.310,04
Podje	Travnik	OSTALO	<p>Sanacija divljih deponija premještanjem otpada na lokalnu općinsku deponiju ili na Regionalnu sanitarnu deponiju:</p> <ul style="list-style-type: none"> • Uklanjanje otpada sa lokacije • Odvoza otpada do lokacije odlaganja. • Uređenja lokacije, tzv. „zatezanje terena“(ravnanje i nasipanje sloja humusa debljine 20 cm). • Deratizacija i dezinfekcije lokacije. • Postavljanje table o zabrani bacanja otpada na lokaciju. 	BAM 3.577	EUR 1.828,64
Lokalna deponija Kruščica	Jajce	VISOKO PRIORITETNA	<p>Sanacija na licu mjesta:</p> <ul style="list-style-type: none"> • Pripremni radovi • Izgradnja donjeg multibarijernog sloja radi izolacije otpada od okoline • Izgradnja obodnog kanala oko tijela deponije • Izgradnja ograde oko tijela deponije • Izgradnja sistema za sakupljanje deponijskih plinova • Izgradnja sistema za sakupljanje i prihvatanje procjednih deponijskih voda • Izgradnja gornjeg multibarijernog sloja uključujući i rekultivacioni sloj 	BAM 1.669.444	EUR 853.573,13
Krševac	Jajce	OSTALO	<p>Sanacija divljih deponija premještanjem otpada na lokalnu općinsku deponiju ili na Regionalnu sanitarnu deponiju:</p> <ul style="list-style-type: none"> • Uklanjanje otpada sa lokacije • Odvoza otpada do lokacije odlaganja. • Uređenja lokacije, tzv. „zatezanje terena“(ravnanje i nasipanje sloja humusa debljine 20 cm). • Deratizacija i dezinfekcije lokacije. • Postavljanje table o zabrani bacanja otpada na lokaciju. 	BAM 30.012	EUR 15.344,70

NAZIV DEPONJE	OPĆINA	PRIORITET ZA SANACIJU	METODE SANACIJE / REMEDIJACIJE	FINANSIJSKA SREDSTVA POTREBNA ZA SANACIJU [KM]	FINANSIJSKA SREDSTVA POTREBNA ZA SANACIJU [EUR]
Potklanac	Travnik	VISOKO PRIORITETNA	<p>Sanacija divljih deponija premještanjem otpada na lokalnu općinsku deponiju ili na Regionalnu sanitarnu deponiju:</p> <ul style="list-style-type: none"> • Uklanjanje otpada sa lokacije • Odvoza otpada do lokacije odlaganja. • Uređenja lokacije, tzv. „zatezanje terena“(ravnanje i nasipanje sloja humusa debljine 20 cm). • Deratizacija i dezinfekcije lokacije. • Postavljanje table o zabrani bacanja otpada na lokaciju. 	BAM 4.655	EUR 2.379,92
Putni pravac Kazani	Travnik	SREDNJE PRIORITETNA	<p>Sanacija divljih deponija premještanjem otpada na lokalnu općinsku deponiju ili na Regionalnu sanitarnu deponiju:</p> <ul style="list-style-type: none"> • Uklanjanje otpada sa lokacije • Odvoza otpada do lokacije odlaganja. • Uređenja lokacije, tzv. „zatezanje terena“(ravnanje i nasipanje sloja humusa debljine 20 cm). • Deratizacija i dezinfekcije lokacije. • Postavljanje table o zabrani bacanja otpada na lokaciju. 	BAM 1.777	EUR 908,74
Mačci	Jajce	OSTALO	<p>Sanacija divljih deponija premještanjem otpada na lokalnu općinsku deponiju ili na Regionalnu sanitarnu deponiju:</p> <ul style="list-style-type: none"> • Uklanjanje otpada sa lokacije • Odvoza otpada do lokacije odlaganja. • Uređenja lokacije, tzv. „zatezanje terena“(ravnanje i nasipanje sloja humusa debljine 20 cm). • Deratizacija i dezinfekcije lokacije. • Postavljanje table o zabrani bacanja otpada na lokaciju. 	BAM 6.992	EUR 3.574,87
Radonjići	Travnik	PRIORITETNA	<p>Sanacija divljih deponija premještanjem otpada na lokalnu općinsku deponiju ili na Regionalnu sanitarnu deponiju:</p> <ul style="list-style-type: none"> • Uklanjanje otpada sa lokacije • Odvoza otpada do lokacije odlaganja. • Uređenja lokacije, tzv. „zatezanje terena“(ravnanje i nasipanje sloja humusa debljine 20 cm). • Deratizacija i dezinfekcije lokacije. • Postavljanje table o zabrani bacanja otpada na lokaciju. 	BAM 3.463	EUR 1.770,40

NAZIV DEPONJE	OPĆINA	PRIORITET ZA SANACIJU	METODE SANACIJE / REMEDIJACIJE	FINANSIJSKA SREDSTVA POTREBNA ZA SANACIJU [KM]	FINANSIJSKA SREDSTVA POTREBNA ZA SANACIJU [EUR]
Radonjići gaj	Travnik	PRIORITETNA	Sanacija divljih deponija premještanjem otpada na lokalnu općinsku deponiju ili na Regionalnu sanitarnu deponiju: <ul style="list-style-type: none"> • Uklanjanje otpada sa lokacije • Odvoza otpada do lokacije odlaganja. • Uređenja lokacije, tzv. „zatezanje terena“(ravnanje i nasipanje sloja humusa debljine 20 cm). • Deratizacija i dezinfekcije lokacije. • Postavljanje table o zabrani bacanja otpada na lokaciju. 	BAM 2.341	EUR 1.196,90
Magarovci	Jajce	PRIORITETNA	Sanacija divljih deponija premještanjem otpada na lokalnu općinsku deponiju ili na Regionalnu sanitarnu deponiju: <ul style="list-style-type: none"> • Uklanjanje otpada sa lokacije • Odvoza otpada do lokacije odlaganja. • Uređenja lokacije, tzv. „zatezanje terena“(ravnanje i nasipanje sloja humusa debljine 20 cm). • Deratizacija i dezinfekcije lokacije. • Postavljanje table o zabrani bacanja otpada na lokaciju. 	BAM 17.597	EUR 8.997,25
Divičani	Jajce	OSTALO	Sanacija divljih deponija premještanjem otpada na lokalnu općinsku deponiju ili na Regionalnu sanitarnu deponiju: <ul style="list-style-type: none"> • Uklanjanje otpada sa lokacije • Odvoza otpada do lokacije odlaganja. • Uređenja lokacije, tzv. „zatezanje terena“(ravnanje i nasipanje sloja humusa debljine 20 cm). • Deratizacija i dezinfekcije lokacije. • Postavljanje table o zabrani bacanja otpada na lokaciju. 	BAM 131.945	EUR 67.462,36
Raskrsnica za Fazliće	Travnik	OSTALO	Sanacija divljih deponija premještanjem otpada na lokalnu općinsku deponiju ili na Regionalnu sanitarnu deponiju: <ul style="list-style-type: none"> • Uklanjanje otpada sa lokacije • Odvoza otpada do lokacije odlaganja. • Uređenja lokacije, tzv. „zatezanje terena“(ravnanje i nasipanje sloja humusa debljine 20 cm). • Deratizacija i dezinfekcije lokacije. • Postavljanje table o zabrani bacanja otpada na lokaciju. 	BAM 7.063	EUR 3.611,16

NAZIV DEPONIJE	OPĆINA	PRIORITET ZA SANACIJU	METODE SANACIJE / REMEDIJACIJE	FINANSIJSKA SREDSTVA POTREBNA ZA SANACIJU [KM]	FINANSIJSKA SREDSTVA POTREBNA ZA SANACIJU [EUR]
Šarića most	Travnik	OSTALO	<p>Sanacija divljih deponija premještanjem otpada na lokalnu općinsku deponiju ili na Regionalnu sanitarnu deponiju:</p> <ul style="list-style-type: none"> • Uklanjanje otpada sa lokacije • Odvoza otpada do lokacije odlaganja. • Uređenja lokacije, tzv. „zatezanje terena“(ravnanje i nasipanje sloja humusa debljine 20 cm). • Deratizacija i dezinfekcije lokacije. • Postavljanje table o zabrani bacanja otpada na lokaciju. 	BAM 3.557	EUR 1.818,85
Lokalna deponija Dubrave	Kreševo	VISOKO PRIORITETNA	<p>Sanacija na licu mjesta:</p> <ul style="list-style-type: none"> • Pripremni radovi • Izgradnja donjeg multibarijernog sloja radi izolacije otpada od okoline • Izgradnja obodnog kanala oko tijela deponije • Izgradnja ograde oko tijela deponije • Izgradnja sistema za sakupljanje deponijskih plinova • Izgradnja sistema za sakupljanje i prihvatanje procjednih deponijskih voda • Izgradnja gornjeg multibarijernog sloja uključujući i rekultivacioni sloj 	BAM 1.456.399	EUR 744.645,01
Šegulje	Travnik	OSTALO	<p>Sanacija divljih deponija premještanjem otpada na lokalnu općinsku deponiju ili na Regionalnu sanitarnu deponiju:</p> <ul style="list-style-type: none"> • Uklanjanje otpada sa lokacije • Odvoza otpada do lokacije odlaganja. • Uređenja lokacije, tzv. „zatezanje terena“(ravnanje i nasipanje sloja humusa debljine 20 cm). • Deratizacija i dezinfekcije lokacije. • Postavljanje table o zabrani bacanja otpada na lokaciju. 	BAM 4.008	EUR 2.049,46
Pila	Kreševo	OSTALO	<p>Sanacija divljih deponija premještanjem otpada na lokalnu općinsku deponiju ili na Regionalnu sanitarnu deponiju:</p> <ul style="list-style-type: none"> • Uklanjanje otpada sa lokacije • Odvoza otpada do lokacije odlaganja. • Uređenja lokacije, tzv. „zatezanje terena“(ravnanje i nasipanje sloja humusa debljine 20 cm). • Deratizacija i dezinfekcije lokacije. • Postavljanje table o zabrani bacanja otpada na lokaciju. 	BAM 30.186	EUR 15.433,99

NAZIV DEPONJE	OPĆINA	PRIORITET ZA SANACIJU	METODE SANACIJE / REMEDIJACIJE	FINANSIJSKA SREDSTVA POTREBNA ZA SANACIJU [KM]	FINANSIJSKA SREDSTVA POTREBNA ZA SANACIJU [EUR]
Skomorje	Travnik	OSTALO	Sanacija divljih deponija premještanjem otpada na lokalnu općinsku deponiju ili na Regionalnu sanitarnu deponiju: <ul style="list-style-type: none"> • Uklanjanje otpada sa lokacije • Odvoza otpada do lokacije odlaganja. • Uređenja lokacije, tzv. „zatezanje terena“(ravnanje i nasipanje sloja humusa debljine 20 cm). • Deratizacija i dezinfekcije lokacije. • Postavljanje table o zabrani bacanja otpada na lokaciju. 	BAM 2.873	EUR 1.469,04
Skomorje Novina	Travnik	OSTALO	Sanacija divljih deponija premještanjem otpada na lokalnu općinsku deponiju ili na Regionalnu sanitarnu deponiju: <ul style="list-style-type: none"> • Uklanjanje otpada sa lokacije • Odvoza otpada do lokacije odlaganja. • Uređenja lokacije, tzv. „zatezanje terena“(ravnanje i nasipanje sloja humusa debljine 20 cm). • Deratizacija i dezinfekcije lokacije. • Postavljanje table o zabrani bacanja otpada na lokaciju. 	BAM 2.310	EUR 1.181,19
Bukva	Kreševo	OSTALO	Sanacija divljih deponija premještanjem otpada na lokalnu općinsku deponiju ili na Regionalnu sanitarnu deponiju: <ul style="list-style-type: none"> • Uklanjanje otpada sa lokacije • Odvoza otpada do lokacije odlaganja. • Uređenja lokacije, tzv. „zatezanje terena“(ravnanje i nasipanje sloja humusa debljine 20 cm). • Deratizacija i dezinfekcije lokacije. • Postavljanje table o zabrani bacanja otpada na lokaciju. 	BAM 10.439	EUR 5.337,27
Suhi do	Travnik	PRIORITETNA	Sanacija divljih deponija premještanjem otpada na lokalnu općinsku deponiju ili na Regionalnu sanitarnu deponiju: <ul style="list-style-type: none"> • Uklanjanje otpada sa lokacije • Odvoza otpada do lokacije odlaganja. • Uređenja lokacije, tzv. „zatezanje terena“(ravnanje i nasipanje sloja humusa debljine 20 cm). • Deratizacija i dezinfekcije lokacije. • Postavljanje table o zabrani bacanja otpada na lokaciju. 	BAM 4.089	EUR 2.090,76

NAZIV DEPONIJE	OPĆINA	PRIORITET ZA SANACIJU	METODE SANACIJE / REMEDIJACIJE	FINANSIJSKA SREDSTVA POTREBNA ZA SANACIJU [KM]	FINANSIJSKA SREDSTVA POTREBNA ZA SANACIJU [EUR]
Suhi do_prema Dubu	Travnik	PRIORITETNA	<p>Sanacija divljih deponija premještanjem otpada na lokalnu općinsku deponiju ili na Regionalnu sanitarnu deponiju:</p> <ul style="list-style-type: none"> • Uklanjanje otpada sa lokacije • Odvoza otpada do lokacije odlaganja. • Uređenja lokacije, tzv. „zatezanje terena“(ravnanje i nasipanje sloja humusa debljine 20 cm). • Deratizacija i dezinfekcije lokacije. • Postavljanje table o zabrani bacanja otpada na lokaciju. 	BAM 4.247	EUR 2.171,22
Bukva 2	Kreševo	OSTALO	<p>Sanacija divljih deponija premještanjem otpada na lokalnu općinsku deponiju ili na Regionalnu sanitarnu deponiju:</p> <ul style="list-style-type: none"> • Uklanjanje otpada sa lokacije • Odvoza otpada do lokacije odlaganja. • Uređenja lokacije, tzv. „zatezanje terena“(ravnanje i nasipanje sloja humusa debljine 20 cm). • Deratizacija i dezinfekcije lokacije. • Postavljanje table o zabrani bacanja otpada na lokaciju. 	BAM 5.862	EUR 2.997,43
Tunel prema Zagrađu	Travnik	OSTALO	<p>Sanacija divljih deponija premještanjem otpada na lokalnu općinsku deponiju ili na Regionalnu sanitarnu deponiju:</p> <ul style="list-style-type: none"> • Uklanjanje otpada sa lokacije • Odvoza otpada do lokacije odlaganja. • Uređenja lokacije, tzv. „zatezanje terena“(ravnanje i nasipanje sloja humusa debljine 20 cm). • Deratizacija i dezinfekcije lokacije. • Postavljanje table o zabrani bacanja otpada na lokaciju. 	BAM 4.313	EUR 2.204,99
Crnicki kamenik 1	Kreševo	OSTALO	<p>Sanacija divljih deponija premještanjem otpada na lokalnu općinsku deponiju ili na Regionalnu sanitarnu deponiju:</p> <ul style="list-style-type: none"> • Uklanjanje otpada sa lokacije • Odvoza otpada do lokacije odlaganja. • Uređenja lokacije, tzv. „zatezanje terena“(ravnanje i nasipanje sloja humusa debljine 20 cm). • Deratizacija i dezinfekcije lokacije. • Postavljanje table o zabrani bacanja otpada na lokaciju. 	BAM 1.243	EUR 635,64

NAZIV DEPONJE	OPĆINA	PRIORITET ZA SANACIJU	METODE SANACIJE / REMEDIJACIJE	FINANSIJSKA SREDSTVA POTREBNA ZA SANACIJU [KM]	FINANSIJSKA SREDSTVA POTREBNA ZA SANACIJU [EUR]
Ušice	Travnik	OSTALO	Sanacija divljih deponija premještanjem otpada na lokalnu općinsku deponiju ili na Regionalnu sanitarnu deponiju: <ul style="list-style-type: none"> • Uklanjanje otpada sa lokacije • Odvoza otpada do lokacije odlaganja. • Uređenja lokacije, tzv. „zatezanje terena“(ravnanje i nasipanje sloja humusa debljine 20 cm). • Deratizacija i dezinfekcije lokacije. • Postavljanje table o zabrani bacanja otpada na lokaciju. 	BAM 3.973	EUR 2.031,41
Uz put prema V Bukovica	Travnik	OSTALO	Sanacija divljih deponija premještanjem otpada na lokalnu općinsku deponiju ili na Regionalnu sanitarnu deponiju: <ul style="list-style-type: none"> • Uklanjanje otpada sa lokacije • Odvoza otpada do lokacije odlaganja. • Uređenja lokacije, tzv. „zatezanje terena“(ravnanje i nasipanje sloja humusa debljine 20 cm). • Deratizacija i dezinfekcije lokacije. • Postavljanje table o zabrani bacanja otpada na lokaciju. 	BAM 15.232	EUR 7.787,84
Vindigo	Travnik	OSTALO	Sanacija divljih deponija premještanjem otpada na lokalnu općinsku deponiju ili na Regionalnu sanitarnu deponiju: <ul style="list-style-type: none"> • Uklanjanje otpada sa lokacije • Odvoza otpada do lokacije odlaganja. • Uređenja lokacije, tzv. „zatezanje terena“(ravnanje i nasipanje sloja humusa debljine 20 cm). • Deratizacija i dezinfekcije lokacije. • Postavljanje table o zabrani bacanja otpada na lokaciju. 	BAM 3.113	EUR 1.591,84
Crnicki kamen 2	Kreševo	OSTALO	Sanacija divljih deponija premještanjem otpada na lokalnu općinsku deponiju ili na Regionalnu sanitarnu deponiju: <ul style="list-style-type: none"> • Uklanjanje otpada sa lokacije • Odvoza otpada do lokacije odlaganja. • Uređenja lokacije, tzv. „zatezanje terena“(ravnanje i nasipanje sloja humusa debljine 20 cm). • Deratizacija i dezinfekcije lokacije. • Postavljanje table o zabrani bacanja otpada na lokaciju. 	BAM 1.324	EUR 676,86

NAZIV DEPONJE	OPĆINA	PRIORITET ZA SANACIJU	METODE SANACIJE / REMEDIJACIJE	FINANSIJSKA SREDSTVA POTREBNA ZA SANACIJU [KM]	FINANSIJSKA SREDSTVA POTREBNA ZA SANACIJU [EUR]
Vlahovički potok	Travnik	SREDNJE PRIORITETNA	Sanacija divljih deponija premještanjem otpada na lokalnu općinsku deponiju ili na Regionalnu sanitarnu deponiju: <ul style="list-style-type: none"> • Uklanjanje otpada sa lokacije • Odvoza otpada do lokacije odlaganja. • Uređenja lokacije, tzv. „zatezanje terena“(ravnanje i nasipanje sloja humusa debljine 20 cm). • Deratizacija i dezinfekcije lokacije. • Postavljanje table o zabrani bacanja otpada na lokaciju. 	BAM 2.484	EUR 1.270,22
Crnicki kamen 3	Kreševo	OSTALO	Sanacija divljih deponija premještanjem otpada na lokalnu općinsku deponiju ili na Regionalnu sanitarnu deponiju: <ul style="list-style-type: none"> • Uklanjanje otpada sa lokacije • Odvoza otpada do lokacije odlaganja. • Uređenja lokacije, tzv. „zatezanje terena“(ravnanje i nasipanje sloja humusa debljine 20 cm). • Deratizacija i dezinfekcije lokacije. • Postavljanje table o zabrani bacanja otpada na lokaciju. 	BAM 3.570	EUR 1.825,18
Vrtlić	Travnik	OSTALO	Sanacija divljih deponija premještanjem otpada na lokalnu općinsku deponiju ili na Regionalnu sanitarnu deponiju: <ul style="list-style-type: none"> • Uklanjanje otpada sa lokacije • Odvoza otpada do lokacije odlaganja. • Uređenja lokacije, tzv. „zatezanje terena“(ravnanje i nasipanje sloja humusa debljine 20 cm). • Deratizacija i dezinfekcije lokacije. • Postavljanje table o zabrani bacanja otpada na lokaciju. 	BAM 15.108	EUR 7.724,69
Zagaj	Travnik	OSTALO	Sanacija divljih deponija premještanjem otpada na lokalnu općinsku deponiju ili na Regionalnu sanitarnu deponiju: <ul style="list-style-type: none"> • Uklanjanje otpada sa lokacije • Odvoza otpada do lokacije odlaganja. • Uređenja lokacije, tzv. „zatezanje terena“(ravnanje i nasipanje sloja humusa debljine 20 cm). • Deratizacija i dezinfekcije lokacije. • Postavljanje table o zabrani bacanja otpada na lokaciju. 	BAM 2.792	EUR 1.427,70

NAZIV DEPONJE	OPĆINA	PRIORITET ZA SANACIJU	METODE SANACIJE / REMEDIJACIJE	FINANSIJSKA SREDSTVA POTREBNA ZA SANACIJU [KM]	FINANSIJSKA SREDSTVA POTREBNA ZA SANACIJU [EUR]
Zaseok Potok	Travnik	OSTALO	<p>Sanacija divljih deponija premještanjem otpada na lokalnu općinsku deponiju ili na Regionalnu sanitarnu deponiju:</p> <ul style="list-style-type: none"> • Uklanjanje otpada sa lokacije • Odvoza otpada do lokacije odlaganja. • Uređenja lokacije, tzv. „zatezanje terena“(ravnanje i nasipanje sloja humusa debljine 20 cm). • Deratizacija i dezinfekcije lokacije. • Postavljanje table o zabrani bacanja otpada na lokaciju. 	BAM 3.576	EUR 1.828,18
Zukića most 1	Travnik	PRIORITETNA	<p>Sanacija divljih deponija premještanjem otpada na lokalnu općinsku deponiju ili na Regionalnu sanitarnu deponiju:</p> <ul style="list-style-type: none"> • Uklanjanje otpada sa lokacije • Odvoza otpada do lokacije odlaganja. • Uređenja lokacije, tzv. „zatezanje terena“(ravnanje i nasipanje sloja humusa debljine 20 cm). • Deratizacija i dezinfekcije lokacije. • Postavljanje table o zabrani bacanja otpada na lokaciju. 	BAM 5.730	EUR 2.929,79
Zukića most 2	Travnik	PRIORITETNA	<p>Sanacija divljih deponija premještanjem otpada na lokalnu općinsku deponiju ili na Regionalnu sanitarnu deponiju:</p> <ul style="list-style-type: none"> • Uklanjanje otpada sa lokacije • Odvoza otpada do lokacije odlaganja. • Uređenja lokacije, tzv. „zatezanje terena“(ravnanje i nasipanje sloja humusa debljine 20 cm). • Deratizacija i dezinfekcije lokacije. • Postavljanje table o zabrani bacanja otpada na lokaciju. 	BAM 5.907	EUR 3.020,16
Crnići 4	Kreševo	OSTALO	<p>Sanacija divljih deponija premještanjem otpada na lokalnu općinsku deponiju ili na Regionalnu sanitarnu deponiju:</p> <ul style="list-style-type: none"> • Uklanjanje otpada sa lokacije • Odvoza otpada do lokacije odlaganja. • Uređenja lokacije, tzv. „zatezanje terena“(ravnanje i nasipanje sloja humusa debljine 20 cm). • Deratizacija i dezinfekcije lokacije. • Postavljanje table o zabrani bacanja otpada na lokaciju. 	BAM 1.247	EUR 637,33

NAZIV DEPONIJE	OPĆINA	PRIORITET ZA SANACIJU	METODE SANACIJE / REMEDIJACIJE	FINANSIJSKA SREDSTVA POTREBNA ZA SANACIJU [KM]	FINANSIJSKA SREDSTVA POTREBNA ZA SANACIJU [EUR]
Crnići 3	Kreševo	OSTALO	Sanacija divljih deponija premještanjem otpada na lokalnu općinsku deponiju ili na Regionalnu sanitarnu deponiju: <ul style="list-style-type: none"> • Uklanjanje otpada sa lokacije • Odvoza otpada do lokacije odlaganja. • Uređenja lokacije, tzv. „zatezanje terena“(ravnanje i nasipanje sloja humusa debljine 20 cm). • Deratizacija i dezinfekcije lokacije. • Postavljanje table o zabrani bacanja otpada na lokaciju. 	BAM 7.908	EUR 4.043,25
Gusta šuma Ljubilo	Kreševo	OSTALO	Sanacija divljih deponija premještanjem otpada na lokalnu općinsku deponiju ili na Regionalnu sanitarnu deponiju: <ul style="list-style-type: none"> • Uklanjanje otpada sa lokacije • Odvoza otpada do lokacije odlaganja. • Uređenja lokacije, tzv. „zatezanje terena“(ravnanje i nasipanje sloja humusa debljine 20 cm). • Deratizacija i dezinfekcije lokacije. • Postavljanje table o zabrani bacanja otpada na lokaciju. 	BAM 5.835	EUR 2.983,63
Kotorac	Kreševo	OSTALO	Sanacija divljih deponija premještanjem otpada na lokalnu općinsku deponiju ili na Regionalnu sanitarnu deponiju: <ul style="list-style-type: none"> • Uklanjanje otpada sa lokacije • Odvoza otpada do lokacije odlaganja. • Uređenja lokacije, tzv. „zatezanje terena“(ravnanje i nasipanje sloja humusa debljine 20 cm). • Deratizacija i dezinfekcije lokacije. • Postavljanje table o zabrani bacanja otpada na lokaciju. 	BAM 8.141	EUR 4.162,34
Ambulanta	Novi Travnik	VISOKO PRIORITETNA	Sanacija divljih deponija premještanjem otpada na lokalnu općinsku deponiju ili na Regionalnu sanitarnu deponiju: <ul style="list-style-type: none"> • Uklanjanje otpada sa lokacije • Odvoza otpada do lokacije odlaganja. • Uređenja lokacije, tzv. „zatezanje terena“(ravnanje i nasipanje sloja humusa debljine 20 cm). • Deratizacija i dezinfekcije lokacije. • Postavljanje table o zabrani bacanja otpada na lokaciju. 	BAM 1.051	EUR 537,50

NAZIV DEPONJE	OPĆINA	PRIORITET ZA SANACIJU	METODE SANACIJE / REMEDIJACIJE	FINANSIJSKA SREDSTVA POTREBNA ZA SANACIJU [KM]	FINANSIJSKA SREDSTVA POTREBNA ZA SANACIJU [EUR]
Lipa	Kreševo	OSTALO	<p>Sanacija divljih deponija premještanjem otpada na lokalnu općinsku deponiju ili na Regionalnu sanitarnu deponiju:</p> <ul style="list-style-type: none"> • Uklanjanje otpada sa lokacije • Odvoza otpada do lokacije odlaganja. • Uređenja lokacije, tzv. „zatezanje terena“(ravnanje i nasipanje sloja humusa debljine 20 cm). • Deratizacija i dezinfekcije lokacije. • Postavljanje table o zabrani bacanja otpada na lokaciju. 	BAM 1.634	EUR 835,47
Mratinići 1	Kreševo	PRIORITETNA	<p>Sanacija divljih deponija premještanjem otpada na lokalnu općinsku deponiju ili na Regionalnu sanitarnu deponiju:</p> <ul style="list-style-type: none"> • Uklanjanje otpada sa lokacije • Odvoza otpada do lokacije odlaganja. • Uređenja lokacije, tzv. „zatezanje terena“(ravnanje i nasipanje sloja humusa debljine 20 cm). • Deratizacija i dezinfekcije lokacije. • Postavljanje table o zabrani bacanja otpada na lokaciju. 	BAM 6.222	EUR 3.181,27
Bistro 1	Novi Travnik	SREDNJE PRIORITETNA	<p>Sanacija divljih deponija premještanjem otpada na lokalnu općinsku deponiju ili na Regionalnu sanitarnu deponiju:</p> <ul style="list-style-type: none"> • Uklanjanje otpada sa lokacije • Odvoza otpada do lokacije odlaganja. • Uređenja lokacije, tzv. „zatezanje terena“(ravnanje i nasipanje sloja humusa debljine 20 cm). • Deratizacija i dezinfekcije lokacije. • Postavljanje table o zabrani bacanja otpada na lokaciju. 	BAM 350	EUR 178,70
Mratinići 2	Kreševo	OSTALO	<p>Sanacija divljih deponija premještanjem otpada na lokalnu općinsku deponiju ili na Regionalnu sanitarnu deponiju:</p> <ul style="list-style-type: none"> • Uklanjanje otpada sa lokacije • Odvoza otpada do lokacije odlaganja. • Uređenja lokacije, tzv. „zatezanje terena“(ravnanje i nasipanje sloja humusa debljine 20 cm). • Deratizacija i dezinfekcije lokacije. • Postavljanje table o zabrani bacanja otpada na lokaciju. 	BAM 6.181	EUR 3.160,41

NAZIV DEPONJE	OPĆINA	PRIORITET ZA SANACIJU	METODE SANACIJE / REMEDIJACIJE	FINANSIJSKA SREDSTVA POTREBNA ZA SANACIJU [KM]	FINANSIJSKA SREDSTVA POTREBNA ZA SANACIJU [EUR]
Bistro 2	Novi Travnik	SREDNJE PRIORITETNA	Sanacija divljih deponija premještanjem otpada na lokalnu općinsku deponiju ili na Regionalnu sanitarnu deponiju: <ul style="list-style-type: none"> • Uklanjanje otpada sa lokacije • Odvoza otpada do lokacije odlaganja. • Uređenja lokacije, tzv. „zatezanje terena“(ravnanje i nasipanje sloja humusa debljine 20 cm). • Deratizacija i dezinfekcije lokacije. • Postavljanje table o zabrani bacanja otpada na lokaciju. 	BAM 1.970	EUR 1.007,37
Bistro 3	Novi Travnik	SREDNJE PRIORITETNA	Sanacija divljih deponija premještanjem otpada na lokalnu općinsku deponiju ili na Regionalnu sanitarnu deponiju: <ul style="list-style-type: none"> • Uklanjanje otpada sa lokacije • Odvoza otpada do lokacije odlaganja. • Uređenja lokacije, tzv. „zatezanje terena“(ravnanje i nasipanje sloja humusa debljine 20 cm). • Deratizacija i dezinfekcije lokacije. • Postavljanje table o zabrani bacanja otpada na lokaciju. 	BAM 970	EUR 496,05
Božići 1	Novi Travnik	OSTALO	Sanacija divljih deponija premještanjem otpada na lokalnu općinsku deponiju ili na Regionalnu sanitarnu deponiju: <ul style="list-style-type: none"> • Uklanjanje otpada sa lokacije • Odvoza otpada do lokacije odlaganja. • Uređenja lokacije, tzv. „zatezanje terena“(ravnanje i nasipanje sloja humusa debljine 20 cm). • Deratizacija i dezinfekcije lokacije. • Postavljanje table o zabrani bacanja otpada na lokaciju. 	BAM 1.067	EUR 545,36
Božići 2	Novi Travnik	OSTALO	Sanacija divljih deponija premještanjem otpada na lokalnu općinsku deponiju ili na Regionalnu sanitarnu deponiju: <ul style="list-style-type: none"> • Uklanjanje otpada sa lokacije • Odvoza otpada do lokacije odlaganja. • Uređenja lokacije, tzv. „zatezanje terena“(ravnanje i nasipanje sloja humusa debljine 20 cm). • Deratizacija i dezinfekcije lokacije. • Postavljanje table o zabrani bacanja otpada na lokaciju. 	BAM 1.070	EUR 547,10

NAZIV DEPONIJE	OPĆINA	PRIORITET ZA SANACIJU	METODE SANACIJE / REMEDIJACIJE	FINANSIJSKA SREDSTVA POTREBNA ZA SANACIJU [KM]	FINANSIJSKA SREDSTVA POTREBNA ZA SANACIJU [EUR]
Brizovac	Novi Travnik	OSTALO	Sanacija divljih deponija premještanjem otpada na lokalnu općinsku deponiju ili na Regionalnu sanitarnu deponiju: <ul style="list-style-type: none"> • Uklanjanje otpada sa lokacije • Odvoza otpada do lokacije odlaganja. • Uređenja lokacije, tzv. „zatezanje terena“(ravnanje i nasipanje sloja humusa debljine 20 cm). • Deratizacija i dezinfekcije lokacije. • Postavljanje table o zabrani bacanja otpada na lokaciju. 	BAM 3.015	EUR 1.541,49
Ulaz u Lazine	Novi Travnik	OSTALO	Sanacija divljih deponija premještanjem otpada na lokalnu općinsku deponiju ili na Regionalnu sanitarnu deponiju: <ul style="list-style-type: none"> • Uklanjanje otpada sa lokacije • Odvoza otpada do lokacije odlaganja. • Uređenja lokacije, tzv. „zatezanje terena“(ravnanje i nasipanje sloja humusa debljine 20 cm). • Deratizacija i dezinfekcije lokacije. • Postavljanje table o zabrani bacanja otpada na lokaciju. 	BAM 2.773	EUR 1.417,95
Falatarove kuće	Novi Travnik	OSTALO	Sanacija divljih deponija premještanjem otpada na lokalnu općinsku deponiju ili na Regionalnu sanitarnu deponiju: <ul style="list-style-type: none"> • Uklanjanje otpada sa lokacije • Odvoza otpada do lokacije odlaganja. • Uređenja lokacije, tzv. „zatezanje terena“(ravnanje i nasipanje sloja humusa debljine 20 cm). • Deratizacija i dezinfekcije lokacije. • Postavljanje table o zabrani bacanja otpada na lokaciju. 	BAM 658	EUR 336,25
Gornji Margetić	Novi Travnik	SREDNJE PRIORITETNA	Sanacija divljih deponija premještanjem otpada na lokalnu općinsku deponiju ili na Regionalnu sanitarnu deponiju: <ul style="list-style-type: none"> • Uklanjanje otpada sa lokacije • Odvoza otpada do lokacije odlaganja. • Uređenja lokacije, tzv. „zatezanje terena“(ravnanje i nasipanje sloja humusa debljine 20 cm). • Deratizacija i dezinfekcije lokacije. • Postavljanje table o zabrani bacanja otpada na lokaciju. 	BAM 1.362	EUR 696,57

NAZIV DEPONJE	OPĆINA	PRIORITET ZA SANACIJU	METODE SANACIJE / REMEDIJACIJE	FINANSIJSKA SREDSTVA POTREBNA ZA SANACIJU [KM]	FINANSIJSKA SREDSTVA POTREBNA ZA SANACIJU [EUR]
Durala	Novi Travnik	SREDNJE PRIORITETNA	<p>Sanacija divljih deponija premještanjem otpada na lokalnu općinsku deponiju ili na Regionalnu sanitarnu deponiju:</p> <ul style="list-style-type: none"> • Uklanjanje otpada sa lokacije • Odvoza otpada do lokacije odlaganja. • Uređenja lokacije, tzv. „zatezanje terena“(ravnanje i nasipanje sloja humusa debljine 20 cm). • Deratizacija i dezinfekcije lokacije. • Postavljanje table o zabrani bacanja otpada na lokaciju. 	BAM 1.250	EUR 639,13
Harež	Novi Travnik	VISOKO PRIORITETNA	<p>Sanacija divljih deponija premještanjem otpada na lokalnu općinsku deponiju ili na Regionalnu sanitarnu deponiju:</p> <ul style="list-style-type: none"> • Uklanjanje otpada sa lokacije • Odvoza otpada do lokacije odlaganja. • Uređenja lokacije, tzv. „zatezanje terena“(ravnanje i nasipanje sloja humusa debljine 20 cm). • Deratizacija i dezinfekcije lokacije. • Postavljanje table o zabrani bacanja otpada na lokaciju. 	BAM 1.593	EUR 814,70
Hercezi	Novi Travnik	OSTALO	<p>Sanacija divljih deponija premještanjem otpada na lokalnu općinsku deponiju ili na Regionalnu sanitarnu deponiju:</p> <ul style="list-style-type: none"> • Uklanjanje otpada sa lokacije • Odvoza otpada do lokacije odlaganja. • Uređenja lokacije, tzv. „zatezanje terena“(ravnanje i nasipanje sloja humusa debljine 20 cm). • Deratizacija i dezinfekcije lokacije. • Postavljanje table o zabrani bacanja otpada na lokaciju. 	BAM 1.001	EUR 511,69
Jaruga	Novi Travnik	VISOKO PRIORITETNA	<p>Sanacija divljih deponija premještanjem otpada na lokalnu općinsku deponiju ili na Regionalnu sanitarnu deponiju:</p> <ul style="list-style-type: none"> • Uklanjanje otpada sa lokacije • Odvoza otpada do lokacije odlaganja. • Uređenja lokacije, tzv. „zatezanje terena“(ravnanje i nasipanje sloja humusa debljine 20 cm). • Deratizacija i dezinfekcije lokacije. • Postavljanje table o zabrani bacanja otpada na lokaciju. 	BAM 1.122	EUR 573,60

NAZIV DEPONIJE	OPĆINA	PRIORITET ZA SANACIJU	METODE SANACIJE / REMEDIJACIJE	FINANSIJSKA SREDSTVA POTREBNA ZA SANACIJU [KM]	FINANSIJSKA SREDSTVA POTREBNA ZA SANACIJU [EUR]
Kopila-iznad Jurišića kuća	Novi Travnik	OSTALO	Sanacija divljih deponija premještanjem otpada na lokalnu općinsku deponiju ili na Regionalnu sanitarnu deponiju: <ul style="list-style-type: none"> • Uklanjanje otpada sa lokacije • Odvoza otpada do lokacije odlaganja. • Uređenja lokacije, tzv. „zatezanje terena“(ravnanje i nasipanje sloja humusa debljine 20 cm). • Deratizacija i dezinfekcije lokacije. • Postavljanje table o zabrani bacanja otpada na lokaciju. 	BAM 280	EUR 143,03
Lazine	Novi Travnik	OSTALO	Sanacija divljih deponija premještanjem otpada na lokalnu općinsku deponiju ili na Regionalnu sanitarnu deponiju: <ul style="list-style-type: none"> • Uklanjanje otpada sa lokacije • Odvoza otpada do lokacije odlaganja. • Uređenja lokacije, tzv. „zatezanje terena“(ravnanje i nasipanje sloja humusa debljine 20 cm). • Deratizacija i dezinfekcije lokacije. • Postavljanje table o zabrani bacanja otpada na lokaciju. 	BAM 1.168	EUR 597,40
Margetići potok	Novi Travnik	OSTALO	Sanacija divljih deponija premještanjem otpada na lokalnu općinsku deponiju ili na Regionalnu sanitarnu deponiju: <ul style="list-style-type: none"> • Uklanjanje otpada sa lokacije • Odvoza otpada do lokacije odlaganja. • Uređenja lokacije, tzv. „zatezanje terena“(ravnanje i nasipanje sloja humusa debljine 20 cm). • Deratizacija i dezinfekcije lokacije. • Postavljanje table o zabrani bacanja otpada na lokaciju. 	BAM 883	EUR 451,70
Margetići-iznad groblja	Novi Travnik	OSTALO	Sanacija divljih deponija premještanjem otpada na lokalnu općinsku deponiju ili na Regionalnu sanitarnu deponiju: <ul style="list-style-type: none"> • Uklanjanje otpada sa lokacije • Odvoza otpada do lokacije odlaganja. • Uređenja lokacije, tzv. „zatezanje terena“(ravnanje i nasipanje sloja humusa debljine 20 cm). • Deratizacija i dezinfekcije lokacije. • Postavljanje table o zabrani bacanja otpada na lokaciju. 	BAM 4.427	EUR 2.263,38

NAZIV DEPONJE	OPĆINA	PRIORITET ZA SANACIJU	METODE SANACIJE / REMEDIJACIJE	FINANSIJSKA SREDSTVA POTREBNA ZA SANACIJU [KM]	FINANSIJSKA SREDSTVA POTREBNA ZA SANACIJU [EUR]
Monići	Novi Travnik	OSTALO	Sanacija divljih deponija premještanjem otpada na lokalnu općinsku deponiju ili na Regionalnu sanitarnu deponiju: <ul style="list-style-type: none"> • Uklanjanje otpada sa lokacije • Odvoza otpada do lokacije odlaganja. • Uređenja lokacije, tzv. „zatezanje terena“(ravnanje i nasipanje sloja humusa debljine 20 cm). • Deratizacija i dezinfekcije lokacije. • Postavljanje table o zabrani bacanja otpada na lokaciju. 	BAM 1.258	EUR 643,07
Muholjići	Novi Travnik	VISOKO PRIORITETNA	Sanacija divljih deponija premještanjem otpada na lokalnu općinsku deponiju ili na Regionalnu sanitarnu deponiju: <ul style="list-style-type: none"> • Uklanjanje otpada sa lokacije • Odvoza otpada do lokacije odlaganja. • Uređenja lokacije, tzv. „zatezanje terena“(ravnanje i nasipanje sloja humusa debljine 20 cm). • Deratizacija i dezinfekcije lokacije. • Postavljanje table o zabrani bacanja otpada na lokaciju. 	BAM 1.096	EUR 560,16
Rastovci	Novi Travnik	VISOKO PRIORITETNA	Sanacija divljih deponija premještanjem otpada na lokalnu općinsku deponiju ili na Regionalnu sanitarnu deponiju: <ul style="list-style-type: none"> • Uklanjanje otpada sa lokacije • Odvoza otpada do lokacije odlaganja. • Uređenja lokacije, tzv. „zatezanje terena“(ravnanje i nasipanje sloja humusa debljine 20 cm). • Deratizacija i dezinfekcije lokacije. • Postavljanje table o zabrani bacanja otpada na lokaciju. 	BAM 1.463	EUR 747,84
Nević polje	Novi Travnik	VISOKO PRIORITETNA	Sanacija divljih deponija premještanjem otpada na lokalnu općinsku deponiju ili na Regionalnu sanitarnu deponiju: <ul style="list-style-type: none"> • Uklanjanje otpada sa lokacije • Odvoza otpada do lokacije odlaganja. • Uređenja lokacije, tzv. „zatezanje terena“(ravnanje i nasipanje sloja humusa debljine 20 cm). • Deratizacija i dezinfekcije lokacije. • Postavljanje table o zabrani bacanja otpada na lokaciju. 	BAM 2.894	EUR 1.479,61

NAZIV DEPONJE	OPĆINA	PRIORITET ZA SANACIJU	METODE SANACIJE / REMEDIJACIJE	FINANSIJSKA SREDSTVA POTREBNA ZA SANACIJU [KM]	FINANSIJSKA SREDSTVA POTREBNA ZA SANACIJU [EUR]
Lokalna deponija Berberuša	Kiseljak	VISOKO PRIORITETNA	Sanacija na licu mjesta: <ul style="list-style-type: none"> • Pripremni radovi • Izgradnja obodnog kanala oko tijela deponije • Izgradnja ograde oko tijela deponije • Izgradnja sistema za sakupljanje deponijskih plinova • Izgradnja sistema za sakupljanje i prihvrat procjednih deponijskih voda • Izgradnja gornjeg multibarijernog sloja uključujući i rekultivacioni sloj 	BAM 1.514.096	EUR 774.144,99
Lokalna deponija Dubocine	Bugojno	VISOKO PRIORITETNA	Sanacija na licu mjesta: <ul style="list-style-type: none"> • Pripremni radovi • Izgradnja donjeg multibarijernog sloja radi izolacije otpada od okoline • Izgradnja obodnog kanala oko tijela deponije • Izgradnja ograde oko tijela deponije • Izgradnja sistema za sakupljanje deponijskih plinova • Izgradnja sistema za sakupljanje i prihvrat procjednih deponijskih voda • Izgradnja gornjeg multibarijernog sloja uključujući i rekultivacioni sloj 	BAM 607.814	EUR 310.770,25
Lokalna deponija Pečuj-Mitale	Novi Travnik	VISOKO PRIORITETNA	Sanacija na licu mjesta: <ul style="list-style-type: none"> • Pripremni radovi • Izgradnja donjeg multibarijernog sloja radi izolacije otpada od okoline • Izgradnja obodnog kanala oko tijela deponije • Izgradnja ograde oko tijela deponije • Izgradnja sistema za sakupljanje deponijskih plinova • Izgradnja sistema za sakupljanje i prihvrat procjednih deponijskih voda • Izgradnja gornjeg multibarijernog sloja uključujući i rekultivacioni sloj 	BAM 2.820.636	EUR 1.442.168,19
Pečuj-Barica	Novi Travnik	OSTALO	Sanacija divljih deponija premještanjem otpada na lokalnu općinsku deponiju ili na Regionalnu sanitarnu deponiju: <ul style="list-style-type: none"> • Uklanjanje otpada sa lokacije • Odvoza otpada do lokacije odlaganja. • Uređenja lokacije, tzv. „zatezanje terena“(ravnanje i nasipanje sloja humusa debljine 20 cm). • Deratizacija i dezinfekcija lokacije. • Postavljanje table o zabrani bacanja otpada na lokaciju. 	BAM 1.366	EUR 698,23

NAZIV DEPONJE	OPĆINA	PRIORITET ZA SANACIJU	METODE SANACIJE / REMEDIJACIJE	FINANSIJSKA SREDSTVA POTREBNA ZA SANACIJU [KM]	FINANSIJSKA SREDSTVA POTREBNA ZA SANACIJU [EUR]
Pečuj-Glušac	Novi Travnik	OSTALO	Sanacija divljih deponija premještanjem otpada na lokalnu općinsku deponiju ili na Regionalnu sanitarnu deponiju: <ul style="list-style-type: none"> • Uklanjanje otpada sa lokacije • Odvoza otpada do lokacije odlaganja. • Uređenja lokacije, tzv. „zatezanje terena“(ravnanje i nasipanje sloja humusa debljine 20 cm). • Deratizacija i dezinfekcije lokacije. • Postavljanje table o zabrani bacanja otpada na lokaciju. 	BAM 2.551	EUR 1.304,47
Pečuj- kod trafo stanice	Novi Travnik	OSTALO	Sanacija divljih deponija premještanjem otpada na lokalnu općinsku deponiju ili na Regionalnu sanitarnu deponiju: <ul style="list-style-type: none"> • Uklanjanje otpada sa lokacije • Odvoza otpada do lokacije odlaganja. • Uređenja lokacije, tzv. „zatezanje terena“(ravnanje i nasipanje sloja humusa debljine 20 cm). • Deratizacija i dezinfekcije lokacije. • Postavljanje table o zabrani bacanja otpada na lokaciju. 	BAM 1.166	EUR 596,15
Pečuj Krivina 1	Novi Travnik	PRIORITETNA	Sanacija divljih deponija premještanjem otpada na lokalnu općinsku deponiju ili na Regionalnu sanitarnu deponiju: <ul style="list-style-type: none"> • Uklanjanje otpada sa lokacije • Odvoza otpada do lokacije odlaganja. • Uređenja lokacije, tzv. „zatezanje terena“(ravnanje i nasipanje sloja humusa debljine 20 cm). • Deratizacija i dezinfekcije lokacije. • Postavljanje table o zabrani bacanja otpada na lokaciju. 	BAM 1.140	EUR 582,71
Pečuj Suljino Vrilo	Novi Travnik	OSTALO	Sanacija divljih deponija premještanjem otpada na lokalnu općinsku deponiju ili na Regionalnu sanitarnu deponiju: <ul style="list-style-type: none"> • Uklanjanje otpada sa lokacije • Odvoza otpada do lokacije odlaganja. • Uređenja lokacije, tzv. „zatezanje terena“(ravnanje i nasipanje sloja humusa debljine 20 cm). • Deratizacija i dezinfekcije lokacije. • Postavljanje table o zabrani bacanja otpada na lokaciju. 	BAM 2.744	EUR 1.402,77

NAZIV DEPONJE	OPĆINA	PRIORITET ZA SANACIJU	METODE SANACIJE / REMEDIJACIJE	FINANSIJSKA SREDSTVA POTREBNA ZA SANACIJU [KM]	FINANSIJSKA SREDSTVA POTREBNA ZA SANACIJU [EUR]
Petaci	Novi Travnik	OSTALO	Sanacija divljih deponija premještanjem otpada na lokalnu općinsku deponiju ili na Regionalnu sanitarnu deponiju: <ul style="list-style-type: none"> • Uklanjanje otpada sa lokacije • Odvoza otpada do lokacije odlaganja. • Uređenja lokacije, tzv. „zatezanje terena“(ravnanje i nasipanje sloja humusa debljine 20 cm). • Deratizacija i dezinfekcije lokacije. • Postavljanje table o zabrani bacanja otpada na lokaciju. 	BAM 845	EUR 432,17
Petačići-Potok 1	Novi Travnik	OSTALO	Sanacija divljih deponija premještanjem otpada na lokalnu općinsku deponiju ili na Regionalnu sanitarnu deponiju: <ul style="list-style-type: none"> • Uklanjanje otpada sa lokacije • Odvoza otpada do lokacije odlaganja. • Uređenja lokacije, tzv. „zatezanje terena“(ravnanje i nasipanje sloja humusa debljine 20 cm). • Deratizacija i dezinfekcije lokacije. • Postavljanje table o zabrani bacanja otpada na lokaciju. 	BAM 1.253	EUR 640,78
Petačići Potok 2	Novi Travnik	OSTALO	Sanacija divljih deponija premještanjem otpada na lokalnu općinsku deponiju ili na Regionalnu sanitarnu deponiju: <ul style="list-style-type: none"> • Uklanjanje otpada sa lokacije • Odvoza otpada do lokacije odlaganja. • Uređenja lokacije, tzv. „zatezanje terena“(ravnanje i nasipanje sloja humusa debljine 20 cm). • Deratizacija i dezinfekcije lokacije. • Postavljanje table o zabrani bacanja otpada na lokaciju. 	BAM 45.149	EUR 23.084,06
Pobrđani 1	Novi Travnik	OSTALO	Sanacija divljih deponija premještanjem otpada na lokalnu općinsku deponiju ili na Regionalnu sanitarnu deponiju: <ul style="list-style-type: none"> • Uklanjanje otpada sa lokacije • Odvoza otpada do lokacije odlaganja. • Uređenja lokacije, tzv. „zatezanje terena“(ravnanje i nasipanje sloja humusa debljine 20 cm). • Deratizacija i dezinfekcije lokacije. • Postavljanje table o zabrani bacanja otpada na lokaciju. 	BAM 1.463	EUR 748,01

NAZIV DEPONIJE	OPĆINA	PRIORITET ZA SANACIJU	METODE SANACIJE / REMEDIJACIJE	FINANSIJSKA SREDSTVA POTREBNA ZA SANACIJU [KM]	FINANSIJSKA SREDSTVA POTREBNA ZA SANACIJU [EUR]
Pobrđani 2	Novi Travnik	PRIORITETNA	<p>Sanacija divljih deponija premještanjem otpada na lokalnu općinsku deponiju ili na Regionalnu sanitarnu deponiju:</p> <ul style="list-style-type: none"> • Uklanjanje otpada sa lokacije • Odvoza otpada do lokacije odlaganja. • Uređenja lokacije, tzv. „zatezanje terena“(ravnanje i nasipanje sloja humusa debljine 20 cm). • Deratizacija i dezinfekcije lokacije. • Postavljanje table o zabrani bacanja otpada na lokaciju. 	BAM 1.051	EUR 537,21
Vriovac	Novi Travnik	OSTALO	<p>Sanacija divljih deponija premještanjem otpada na lokalnu općinsku deponiju ili na Regionalnu sanitarnu deponiju:</p> <ul style="list-style-type: none"> • Uklanjanje otpada sa lokacije • Odvoza otpada do lokacije odlaganja. • Uređenja lokacije, tzv. „zatezanje terena“(ravnanje i nasipanje sloja humusa debljine 20 cm). • Deratizacija i dezinfekcije lokacije. • Postavljanje table o zabrani bacanja otpada na lokaciju. 	BAM 2.965	EUR 1.515,85
Polje	Novi Travnik	VISOKO PRIORITETNA	<p>Sanacija divljih deponija premještanjem otpada na lokalnu općinsku deponiju ili na Regionalnu sanitarnu deponiju:</p> <ul style="list-style-type: none"> • Uklanjanje otpada sa lokacije • Odvoza otpada do lokacije odlaganja. • Uređenja lokacije, tzv. „zatezanje terena“(ravnanje i nasipanje sloja humusa debljine 20 cm). • Deratizacija i dezinfekcije lokacije. • Postavljanje table o zabrani bacanja otpada na lokaciju. 	BAM 2.029	EUR 1.037,63
Lokalna deponija Radića most	Velika Kladuša	VISOKO PRIORITETNA	<p>Sanacija na licu mjesta:</p> <ul style="list-style-type: none"> • Pripremni radovi • Izgradnja donjeg multibarjernog sloja radi izolacije otpada od okoline • Izgradnja obodnog kanala oko tijela deponije • Izgradnja ograde oko tijela deponije • Izgradnja sistema za sakupljanje deponijskih plinova • Izgradnja sistema za sakupljanje i prihvatanje procjednih deponijskih voda • Izgradnja gornjeg multibarjernog sloja uključujući i rekultivacioni sloj 	BAM 6.390.240	EUR 3.267.277,87

NAZIV DEPONJE	OPĆINA	PRIORITET ZA SANACIJU	METODE SANACIJE / REMEDIJACIJE	FINANSIJSKA SREDSTVA POTREBNA ZA SANACIJU [KM]	FINANSIJSKA SREDSTVA POTREBNA ZA SANACIJU [EUR]
Dragaljan	Novi Travnik	OSTALO	Sanacija divljih deponija premještanjem otpada na lokalnu općinsku deponiju ili na Regionalnu sanitarnu deponiju: <ul style="list-style-type: none"> • Uklanjanje otpada sa lokacije • Odvoza otpada do lokacije odlaganja. • Uređenja lokacije, tzv. „zatezanje terena“(ravnanje i nasipanje sloja humusa debljine 20 cm). • Deratizacija i dezinfekcije lokacije. • Postavljanje table o zabrani bacanja otpada na lokaciju. 	BAM 1.019	EUR 520,75
Pribilovići-iznad groblja	Novi Travnik	OSTALO	Sanacija divljih deponija premještanjem otpada na lokalnu općinsku deponiju ili na Regionalnu sanitarnu deponiju: <ul style="list-style-type: none"> • Uklanjanje otpada sa lokacije • Odvoza otpada do lokacije odlaganja. • Uređenja lokacije, tzv. „zatezanje terena“(ravnanje i nasipanje sloja humusa debljine 20 cm). • Deratizacija i dezinfekcije lokacije. • Postavljanje table o zabrani bacanja otpada na lokaciju. 	BAM 879	EUR 449,26
Mlinski put	Novi Travnik	OSTALO	Sanacija divljih deponija premještanjem otpada na lokalnu općinsku deponiju ili na Regionalnu sanitarnu deponiju: <ul style="list-style-type: none"> • Uklanjanje otpada sa lokacije • Odvoza otpada do lokacije odlaganja. • Uređenja lokacije, tzv. „zatezanje terena“(ravnanje i nasipanje sloja humusa debljine 20 cm). • Deratizacija i dezinfekcije lokacije. • Postavljanje table o zabrani bacanja otpada na lokaciju. 	BAM 3.913	EUR 2.000,75
Pričani	Novi Travnik	OSTALO	Sanacija divljih deponija premještanjem otpada na lokalnu općinsku deponiju ili na Regionalnu sanitarnu deponiju: <ul style="list-style-type: none"> • Uklanjanje otpada sa lokacije • Odvoza otpada do lokacije odlaganja. • Uređenja lokacije, tzv. „zatezanje terena“(ravnanje i nasipanje sloja humusa debljine 20 cm). • Deratizacija i dezinfekcije lokacije. • Postavljanje table o zabrani bacanja otpada na lokaciju. 	BAM 820	EUR 419,27

NAZIV DEPONJE	OPĆINA	PRIORITET ZA SANACIJU	METODE SANACIJE / REMEDIJACIJE	FINANSIJSKA SREDSTVA POTREBNA ZA SANACIJU [KM]	FINANSIJSKA SREDSTVA POTREBNA ZA SANACIJU [EUR]
Mlave	Novi Travnik	PRIORITETNA	<p>Sanacija divljih deponija premještanjem otpada na lokalnu općinsku deponiju ili na Regionalnu sanitarnu deponiju:</p> <ul style="list-style-type: none"> • Uklanjanje otpada sa lokacije • Odvoza otpada do lokacije odlaganja. • Uređenja lokacije, tzv. „zatezanje terena“(ravnanje i nasipanje sloja humusa debljine 20 cm). • Deratizacija i dezinfekcije lokacije. • Postavljanje table o zabrani bacanja otpada na lokaciju. 	BAM 1.637	EUR 837,11
Ribnica	Novi Travnik	VISOKO PRIORITETNA	<p>Sanacija divljih deponija premještanjem otpada na lokalnu općinsku deponiju ili na Regionalnu sanitarnu deponiju:</p> <ul style="list-style-type: none"> • Uklanjanje otpada sa lokacije • Odvoza otpada do lokacije odlaganja. • Uređenja lokacije, tzv. „zatezanje terena“(ravnanje i nasipanje sloja humusa debljine 20 cm). • Deratizacija i dezinfekcije lokacije. • Postavljanje table o zabrani bacanja otpada na lokaciju. 	BAM 1.147	EUR 586,28
Ribnjak 2	Novi Travnik	OSTALO	<p>Sanacija divljih deponija premještanjem otpada na lokalnu općinsku deponiju ili na Regionalnu sanitarnu deponiju:</p> <ul style="list-style-type: none"> • Uklanjanje otpada sa lokacije • Odvoza otpada do lokacije odlaganja. • Uređenja lokacije, tzv. „zatezanje terena“(ravnanje i nasipanje sloja humusa debljine 20 cm). • Deratizacija i dezinfekcije lokacije. • Postavljanje table o zabrani bacanja otpada na lokaciju. 	BAM 2.740	EUR 1.400,93
Sinokos iznad ribnjaka	Novi Travnik	OSTALO	<p>Sanacija divljih deponija premještanjem otpada na lokalnu općinsku deponiju ili na Regionalnu sanitarnu deponiju:</p> <ul style="list-style-type: none"> • Uklanjanje otpada sa lokacije • Odvoza otpada do lokacije odlaganja. • Uređenja lokacije, tzv. „zatezanje terena“(ravnanje i nasipanje sloja humusa debljine 20 cm). • Deratizacija i dezinfekcije lokacije. • Postavljanje table o zabrani bacanja otpada na lokaciju. 	BAM 866	EUR 442,61

NAZIV DEPONJE	OPĆINA	PRIORITET ZA SANACIJU	METODE SANACIJE / REMEDIJACIJE	FINANSIJSKA SREDSTVA POTREBNA ZA SANACIJU [KM]	FINANSIJSKA SREDSTVA POTREBNA ZA SANACIJU [EUR]
Ribnjak 3	Novi Travnik	OSTALO	Sanacija divljih deponija premještanjem otpada na lokalnu općinsku deponiju ili na Regionalnu sanitarnu deponiju: <ul style="list-style-type: none"> • Uklanjanje otpada sa lokacije • Odvoza otpada do lokacije odlaganja. • Uređenja lokacije, tzv. „zatezanje terena“(ravnanje i nasipanje sloja humusa debljine 20 cm). • Deratizacija i dezinfekcije lokacije. • Postavljanje table o zabrani bacanja otpada na lokaciju. 	BAM 2.678	EUR 1.369,17
Seona	Novi Travnik	VISOKO PRIORITETNA	Sanacija divljih deponija premještanjem otpada na lokalnu općinsku deponiju ili na Regionalnu sanitarnu deponiju: <ul style="list-style-type: none"> • Uklanjanje otpada sa lokacije • Odvoza otpada do lokacije odlaganja. • Uređenja lokacije, tzv. „zatezanje terena“(ravnanje i nasipanje sloja humusa debljine 20 cm). • Deratizacija i dezinfekcije lokacije. • Postavljanje table o zabrani bacanja otpada na lokaciju. 	BAM 1.076	EUR 550,20
Selo Duboko-krivina	Novi Travnik	OSTALO	Sanacija divljih deponija premještanjem otpada na lokalnu općinsku deponiju ili na Regionalnu sanitarnu deponiju: <ul style="list-style-type: none"> • Uklanjanje otpada sa lokacije • Odvoza otpada do lokacije odlaganja. • Uređenja lokacije, tzv. „zatezanje terena“(ravnanje i nasipanje sloja humusa debljine 20 cm). • Deratizacija i dezinfekcije lokacije. • Postavljanje table o zabrani bacanja otpada na lokaciju. 	BAM 1.832	EUR 936,78
Osojnice	Novi Travnik	SREDNJE PRIORITETNA	Sanacija divljih deponija premještanjem otpada na lokalnu općinsku deponiju ili na Regionalnu sanitarnu deponiju: <ul style="list-style-type: none"> • Uklanjanje otpada sa lokacije • Odvoza otpada do lokacije odlaganja. • Uređenja lokacije, tzv. „zatezanje terena“(ravnanje i nasipanje sloja humusa debljine 20 cm). • Deratizacija i dezinfekcije lokacije. • Postavljanje table o zabrani bacanja otpada na lokaciju. 	BAM 39.736	EUR 20.316,57

NAZIV DEPONJE	OPĆINA	PRIORITET ZA SANACIJU	METODE SANACIJE / REMEDIJACIJE	FINANSIJSKA SREDSTVA POTREBNA ZA SANACIJU [KM]	FINANSIJSKA SREDSTVA POTREBNA ZA SANACIJU [EUR]
Džekinac	Novi Travnik	SREDNJE PRIORITETNA	Sanacija divljih deponija premještanjem otpada na lokalnu općinsku deponiju ili na Regionalnu sanitarnu deponiju: <ul style="list-style-type: none"> • Uklanjanje otpada sa lokacije • Odvoza otpada do lokacije odlaganja. • Uređenja lokacije, tzv. „zatezanje terena“(ravnanje i nasipanje sloja humusa debljine 20 cm). • Deratizacija i dezinfekcije lokacije. • Postavljanje table o zabrani bacanja otpada na lokaciju. 	BAM 3.450	EUR 1.764,15
Novaopara	Novi Travnik	SREDNJE PRIORITETNA	Sanacija divljih deponija premještanjem otpada na lokalnu općinsku deponiju ili na Regionalnu sanitarnu deponiju: <ul style="list-style-type: none"> • Uklanjanje otpada sa lokacije • Odvoza otpada do lokacije odlaganja. • Uređenja lokacije, tzv. „zatezanje terena“(ravnanje i nasipanje sloja humusa debljine 20 cm). • Deratizacija i dezinfekcije lokacije. • Postavljanje table o zabrani bacanja otpada na lokaciju. 	BAM 768	EUR 392,69
Paletarove kuće	Novi Travnik	SREDNJE PRIORITETNA	Sanacija divljih deponija premještanjem otpada na lokalnu općinsku deponiju ili na Regionalnu sanitarnu deponiju: <ul style="list-style-type: none"> • Uklanjanje otpada sa lokacije • Odvoza otpada do lokacije odlaganja. • Uređenja lokacije, tzv. „zatezanje terena“(ravnanje i nasipanje sloja humusa debljine 20 cm). • Deratizacija i dezinfekcije lokacije. • Postavljanje table o zabrani bacanja otpada na lokaciju. 	BAM 810	EUR 414,25
Lokalna deponija Vis_sanirana	Kalesija	SANIRANA	SANIRANA	sanirana	EUR 0,00
Okolišće uz rijeku Bosnu	Visoko	PRIORITETNA	Sanacija divljih deponija premještanjem otpada na lokalnu općinsku deponiju ili na Regionalnu sanitarnu deponiju: <ul style="list-style-type: none"> • Uklanjanje otpada sa lokacije • Odvoza otpada do lokacije odlaganja. • Uređenja lokacije, tzv. „zatezanje terena“(ravnanje i nasipanje sloja humusa debljine 20 cm). • Deratizacija i dezinfekcije lokacije. • Postavljanje table o zabrani bacanja otpada na lokaciju. 	BAM 4.626	EUR 2.365,24

NAZIV DEPONIJE	OPĆINA	PRIORITET ZA SANACIJU	METODE SANACIJE / REMEDIJACIJE	FINANSIJSKA SREDSTVA POTREBNA ZA SANACIJU [KM]	FINANSIJSKA SREDSTVA POTREBNA ZA SANACIJU [EUR]
Borovi uz društveni dom	Zenica	VISOKO PRIORITETNA	Sanacija divljih deponija premještanjem otpada na lokalnu općinsku deponiju ili na Regionalnu sanitarnu deponiju: <ul style="list-style-type: none"> • Uklanjanje otpada sa lokacije • Odvoza otpada do lokacije odlaganja. • Uređenja lokacije, tzv. „zatezanje terena“(ravnanje i nasipanje sloja humusa debljine 20 cm). • Deratizacija i dezinfekcije lokacije. • Postavljanje table o zabrani bacanja otpada na lokaciju. 	BAM 290	EUR 148,41
Trstika	Zenica	VISOKO PRIORITETNA	Sanacija divljih deponija premještanjem otpada na lokalnu općinsku deponiju ili na Regionalnu sanitarnu deponiju: <ul style="list-style-type: none"> • Uklanjanje otpada sa lokacije • Odvoza otpada do lokacije odlaganja. • Uređenja lokacije, tzv. „zatezanje terena“(ravnanje i nasipanje sloja humusa debljine 20 cm). • Deratizacija i dezinfekcije lokacije. • Postavljanje table o zabrani bacanja otpada na lokaciju. 	BAM 511	EUR 261,25
Ravna stijena	Zenica	OSTALO	Sanacija divljih deponija premještanjem otpada na lokalnu općinsku deponiju ili na Regionalnu sanitarnu deponiju: <ul style="list-style-type: none"> • Uklanjanje otpada sa lokacije • Odvoza otpada do lokacije odlaganja. • Uređenja lokacije, tzv. „zatezanje terena“(ravnanje i nasipanje sloja humusa debljine 20 cm). • Deratizacija i dezinfekcije lokacije. • Postavljanje table o zabrani bacanja otpada na lokaciju. 	BAM 70.633	EUR 36.114,04
Vodica	Visoko	OSTALO	Sanacija divljih deponija premještanjem otpada na lokalnu općinsku deponiju ili na Regionalnu sanitarnu deponiju: <ul style="list-style-type: none"> • Uklanjanje otpada sa lokacije • Odvoza otpada do lokacije odlaganja. • Uređenja lokacije, tzv. „zatezanje terena“(ravnanje i nasipanje sloja humusa debljine 20 cm). • Deratizacija i dezinfekcije lokacije. • Postavljanje table o zabrani bacanja otpada na lokaciju. 	BAM 4.638	EUR 2.371,24

NAZIV DEPONIJE	OPĆINA	PRIORITET ZA SANACIJU	METODE SANACIJE / REMEDIJACIJE	FINANSIJSKA SREDSTVA POTREBNA ZA SANACIJU [KM]	FINANSIJSKA SREDSTVA POTREBNA ZA SANACIJU [EUR]
Maglic	Travnik	PRIORITETNA	<p>Sanacija divljih deponija premještanjem otpada na lokalnu općinsku deponiju ili na Regionalnu sanitarnu deponiju:</p> <ul style="list-style-type: none"> • Uklanjanje otpada sa lokacije • Odvoza otpada do lokacije odlaganja. • Uređenja lokacije, tzv. „zatezanje terena“(ravnanje i nasipanje sloja humusa debljine 20 cm). • Deratizacija i dezinfekcije lokacije. • Postavljanje table o zabrani bacanja otpada na lokaciju. 	BAM 1.099	EUR 561,78
Golići 2	Travnik	PRIORITETNA	<p>Sanacija divljih deponija premještanjem otpada na lokalnu općinsku deponiju ili na Regionalnu sanitarnu deponiju:</p> <ul style="list-style-type: none"> • Uklanjanje otpada sa lokacije • Odvoza otpada do lokacije odlaganja. • Uređenja lokacije, tzv. „zatezanje terena“(ravnanje i nasipanje sloja humusa debljine 20 cm). • Deratizacija i dezinfekcije lokacije. • Postavljanje table o zabrani bacanja otpada na lokaciju. 	BAM 934	EUR 477,55
Prisoje skola	Travnik	OSTALO	<p>Sanacija divljih deponija premještanjem otpada na lokalnu općinsku deponiju ili na Regionalnu sanitarnu deponiju:</p> <ul style="list-style-type: none"> • Uklanjanje otpada sa lokacije • Odvoza otpada do lokacije odlaganja. • Uređenja lokacije, tzv. „zatezanje terena“(ravnanje i nasipanje sloja humusa debljine 20 cm). • Deratizacija i dezinfekcije lokacije. • Postavljanje table o zabrani bacanja otpada na lokaciju. 	BAM 1.216	EUR 621,60
Pravoslavno groblje	Travnik	SREDNJE PRIORITETNA	<p>Sanacija divljih deponija premještanjem otpada na lokalnu općinsku deponiju ili na Regionalnu sanitarnu deponiju:</p> <ul style="list-style-type: none"> • Uklanjanje otpada sa lokacije • Odvoza otpada do lokacije odlaganja. • Uređenja lokacije, tzv. „zatezanje terena“(ravnanje i nasipanje sloja humusa debljine 20 cm). • Deratizacija i dezinfekcije lokacije. • Postavljanje table o zabrani bacanja otpada na lokaciju. 	BAM 2.002	EUR 1.023,61

NAZIV DEPONJE	OPĆINA	PRIORITET ZA SANACIJU	METODE SANACIJE / REMEDIJACIJE	FINANSIJSKA SREDSTVA POTREBNA ZA SANACIJU [KM]	FINANSIJSKA SREDSTVA POTREBNA ZA SANACIJU [EUR]
Bila vrbica lovacki dom	Travnik	OSTALO	<p>Sanacija divljih deponija premještanjem otpada na lokalnu općinsku deponiju ili na Regionalnu sanitarnu deponiju:</p> <ul style="list-style-type: none"> • Uklanjanje otpada sa lokacije • Odvoza otpada do lokacije odlaganja. • Uređenja lokacije, tzv. „zatezanje terena“(ravnanje i nasipanje sloja humusa debljine 20 cm). • Deratizacija i dezinfekcije lokacije. • Postavljanje table o zabrani bacanja otpada na lokaciju. 	BAM 3.956	EUR 2.022,74
Stari put za komar 1	Travnik	PRIORITETNA	<p>Sanacija divljih deponija premještanjem otpada na lokalnu općinsku deponiju ili na Regionalnu sanitarnu deponiju:</p> <ul style="list-style-type: none"> • Uklanjanje otpada sa lokacije • Odvoza otpada do lokacije odlaganja. • Uređenja lokacije, tzv. „zatezanje terena“(ravnanje i nasipanje sloja humusa debljine 20 cm). • Deratizacija i dezinfekcije lokacije. • Postavljanje table o zabrani bacanja otpada na lokaciju. 	BAM 3.969	EUR 2.029,51
Stari put za komar 2	Travnik	PRIORITETNA	<p>Sanacija divljih deponija premještanjem otpada na lokalnu općinsku deponiju ili na Regionalnu sanitarnu deponiju:</p> <ul style="list-style-type: none"> • Uklanjanje otpada sa lokacije • Odvoza otpada do lokacije odlaganja. • Uređenja lokacije, tzv. „zatezanje terena“(ravnanje i nasipanje sloja humusa debljine 20 cm). • Deratizacija i dezinfekcije lokacije. • Postavljanje table o zabrani bacanja otpada na lokaciju. 	BAM 3.960	EUR 2.024,91
Močila	Travnik	PRIORITETNA	<p>Sanacija divljih deponija premještanjem otpada na lokalnu općinsku deponiju ili na Regionalnu sanitarnu deponiju:</p> <ul style="list-style-type: none"> • Uklanjanje otpada sa lokacije • Odvoza otpada do lokacije odlaganja. • Uređenja lokacije, tzv. „zatezanje terena“(ravnanje i nasipanje sloja humusa debljine 20 cm). • Deratizacija i dezinfekcije lokacije. • Postavljanje table o zabrani bacanja otpada na lokaciju. 	BAM 9.001	EUR 4.602,10

NAZIV DEPONJE	OPĆINA	PRIORITET ZA SANACIJU	METODE SANACIJE / REMEDIJACIJE	FINANSIJSKA SREDSTVA POTREBNA ZA SANACIJU [KM]	FINANSIJSKA SREDSTVA POTREBNA ZA SANACIJU [EUR]
Pulnačka strana	Travnik	PRIORITETNA	<p>Sanacija divljih deponija premještanjem otpada na lokalnu općinsku deponiju ili na Regionalnu sanitarnu deponiju:</p> <ul style="list-style-type: none"> • Uklanjanje otpada sa lokacije • Odvoza otpada do lokacije odlaganja. • Uređenja lokacije, tzv. „zatezanje terena“(ravnanje i nasipanje sloja humusa debljine 20 cm). • Deratizacija i dezinfekcije lokacije. • Postavljanje table o zabrani bacanja otpada na lokaciju. 	BAM 9.208	EUR 4.707,75
Prisolje	Travnik	OSTALO	<p>Sanacija divljih deponija premještanjem otpada na lokalnu općinsku deponiju ili na Regionalnu sanitarnu deponiju:</p> <ul style="list-style-type: none"> • Uklanjanje otpada sa lokacije • Odvoza otpada do lokacije odlaganja. • Uređenja lokacije, tzv. „zatezanje terena“(ravnanje i nasipanje sloja humusa debljine 20 cm). • Deratizacija i dezinfekcije lokacije. • Postavljanje table o zabrani bacanja otpada na lokaciju. 	BAM 9.007	EUR 4.605,12
Bešlija	Travnik	PRIORITETNA	<p>Sanacija divljih deponija premještanjem otpada na lokalnu općinsku deponiju ili na Regionalnu sanitarnu deponiju:</p> <ul style="list-style-type: none"> • Uklanjanje otpada sa lokacije • Odvoza otpada do lokacije odlaganja. • Uređenja lokacije, tzv. „zatezanje terena“(ravnanje i nasipanje sloja humusa debljine 20 cm). • Deratizacija i dezinfekcije lokacije. • Postavljanje table o zabrani bacanja otpada na lokaciju. 	BAM 14.475	EUR 7.400,99
Golići 1	Travnik	PRIORITETNA	<p>Sanacija divljih deponija premještanjem otpada na lokalnu općinsku deponiju ili na Regionalnu sanitarnu deponiju:</p> <ul style="list-style-type: none"> • Uklanjanje otpada sa lokacije • Odvoza otpada do lokacije odlaganja. • Uređenja lokacije, tzv. „zatezanje terena“(ravnanje i nasipanje sloja humusa debljine 20 cm). • Deratizacija i dezinfekcije lokacije. • Postavljanje table o zabrani bacanja otpada na lokaciju. 	BAM 1.119	EUR 572,14

NAZIV DEPONJE	OPĆINA	PRIORITET ZA SANACIJU	METODE SANACIJE / REMEDIJACIJE	FINANSIJSKA SREDSTVA POTREBNA ZA SANACIJU [KM]	FINANSIJSKA SREDSTVA POTREBNA ZA SANACIJU [EUR]
Ciganski potok 2	Zavidovići	OSTALO	Sanacija divljih deponija premještanjem otpada na lokalnu općinsku deponiju ili na Regionalnu sanitarnu deponiju: <ul style="list-style-type: none"> • Uklanjanje otpada sa lokacije • Odvoza otpada do lokacije odlaganja. • Uređenja lokacije, tzv. „zatezanje terena“(ravnanje i nasipanje sloja humusa debljine 20 cm). • Deratizacija i dezinfekcije lokacije. • Postavljanje table o zabrani bacanja otpada na lokaciju. 	BAM 5.158	EUR 2.637,31
Dubravica ispod groblja	Zavidovići	SREDNJE PRIORITETNA	Sanacija divljih deponija premještanjem otpada na lokalnu općinsku deponiju ili na Regionalnu sanitarnu deponiju: <ul style="list-style-type: none"> • Uklanjanje otpada sa lokacije • Odvoza otpada do lokacije odlaganja. • Uređenja lokacije, tzv. „zatezanje terena“(ravnanje i nasipanje sloja humusa debljine 20 cm). • Deratizacija i dezinfekcije lokacije. • Postavljanje table o zabrani bacanja otpada na lokaciju. 	BAM 7.290	EUR 3.727,32
Gornji Kovači	Zavidovići	SREDNJE PRIORITETNA	Sanacija divljih deponija premještanjem otpada na lokalnu općinsku deponiju ili na Regionalnu sanitarnu deponiju: <ul style="list-style-type: none"> • Uklanjanje otpada sa lokacije • Odvoza otpada do lokacije odlaganja. • Uređenja lokacije, tzv. „zatezanje terena“(ravnanje i nasipanje sloja humusa debljine 20 cm). • Deratizacija i dezinfekcije lokacije. • Postavljanje table o zabrani bacanja otpada na lokaciju. 	BAM 4.130	EUR 2.111,68
Imamovići	Zavidovići	OSTALO	Sanacija divljih deponija premještanjem otpada na lokalnu općinsku deponiju ili na Regionalnu sanitarnu deponiju: <ul style="list-style-type: none"> • Uklanjanje otpada sa lokacije • Odvoza otpada do lokacije odlaganja. • Uređenja lokacije, tzv. „zatezanje terena“(ravnanje i nasipanje sloja humusa debljine 20 cm). • Deratizacija i dezinfekcije lokacije. • Postavljanje table o zabrani bacanja otpada na lokaciju. 	BAM 12.259	EUR 6.267,99

NAZIV DEPONJE	OPĆINA	PRIORITET ZA SANACIJU	METODE SANACIJE / REMEDIJACIJE	FINANSIJSKA SREDSTVA POTREBNA ZA SANACIJU [KM]	FINANSIJSKA SREDSTVA POTREBNA ZA SANACIJU [EUR]
Kuljani	Zavidovići	OSTALO	<p>Sanacija divljih deponija premještanjem otpada na lokalnu općinsku deponiju ili na Regionalnu sanitarnu deponiju:</p> <ul style="list-style-type: none"> • Uklanjanje otpada sa lokacije • Odvoza otpada do lokacije odlaganja. • Uređenja lokacije, tzv. „zatezanje terena“(ravnanje i nasipanje sloja humusa debljine 20 cm). • Deratizacija i dezinfekcije lokacije. • Postavljanje table o zabrani bacanja otpada na lokaciju. 	BAM 10.170	EUR 5.199,60
Maoča	Zavidovići	OSTALO	<p>Sanacija divljih deponija premještanjem otpada na lokalnu općinsku deponiju ili na Regionalnu sanitarnu deponiju:</p> <ul style="list-style-type: none"> • Uklanjanje otpada sa lokacije • Odvoza otpada do lokacije odlaganja. • Uređenja lokacije, tzv. „zatezanje terena“(ravnanje i nasipanje sloja humusa debljine 20 cm). • Deratizacija i dezinfekcije lokacije. • Postavljanje table o zabrani bacanja otpada na lokaciju. 	BAM 4.192	EUR 2.143,47
Stavci	Zavidovići	SREDNJE PRIORITETNA	<p>Sanacija divljih deponija premještanjem otpada na lokalnu općinsku deponiju ili na Regionalnu sanitarnu deponiju:</p> <ul style="list-style-type: none"> • Uklanjanje otpada sa lokacije • Odvoza otpada do lokacije odlaganja. • Uređenja lokacije, tzv. „zatezanje terena“(ravnanje i nasipanje sloja humusa debljine 20 cm). • Deratizacija i dezinfekcije lokacije. • Postavljanje table o zabrani bacanja otpada na lokaciju. 	BAM 6.079	EUR 3.108,18
Stipin Han	Zavidovići	OSTALO	<p>Sanacija divljih deponija premještanjem otpada na lokalnu općinsku deponiju ili na Regionalnu sanitarnu deponiju:</p> <ul style="list-style-type: none"> • Uklanjanje otpada sa lokacije • Odvoza otpada do lokacije odlaganja. • Uređenja lokacije, tzv. „zatezanje terena“(ravnanje i nasipanje sloja humusa debljine 20 cm). • Deratizacija i dezinfekcije lokacije. • Postavljanje table o zabrani bacanja otpada na lokaciju. 	BAM 1.240	EUR 633,86

NAZIV DEPONJE	OPĆINA	PRIORITET ZA SANACIJU	METODE SANACIJE / REMEDIJACIJE	FINANSIJSKA SREDSTVA POTREBNA ZA SANACIJU [KM]	FINANSIJSKA SREDSTVA POTREBNA ZA SANACIJU [EUR]
Vožuća	Zavidovići	SREDNJE PRIORITETNA	Sanacija divljih deponija premještanjem otpada na lokalnu općinsku deponiju ili na Regionalnu sanitarnu deponiju: <ul style="list-style-type: none"> • Uklanjanje otpada sa lokacije • Odvoza otpada do lokacije odlaganja. • Uređenja lokacije, tzv. „zatezanje terena“(ravnanje i nasipanje sloja humusa debljine 20 cm). • Deratizacija i dezinfekcije lokacije. • Postavljanje table o zabrani bacanja otpada na lokaciju. 	BAM 3.288	EUR 1.680,92
Ciganski potok 1	Zavidovići	OSTALO	Sanacija divljih deponija premještanjem otpada na lokalnu općinsku deponiju ili na Regionalnu sanitarnu deponiju: <ul style="list-style-type: none"> • Uklanjanje otpada sa lokacije • Odvoza otpada do lokacije odlaganja. • Uređenja lokacije, tzv. „zatezanje terena“(ravnanje i nasipanje sloja humusa debljine 20 cm). • Deratizacija i dezinfekcije lokacije. • Postavljanje table o zabrani bacanja otpada na lokaciju. 	BAM 6.278	EUR 3.209,90
Biškovići iznad sela na padini	Zenica	VISOKO PRIORITETNA	Sanacija divljih deponija premještanjem otpada na lokalnu općinsku deponiju ili na Regionalnu sanitarnu deponiju: <ul style="list-style-type: none"> • Uklanjanje otpada sa lokacije • Odvoza otpada do lokacije odlaganja. • Uređenja lokacije, tzv. „zatezanje terena“(ravnanje i nasipanje sloja humusa debljine 20 cm). • Deratizacija i dezinfekcije lokacije. • Postavljanje table o zabrani bacanja otpada na lokaciju. 	BAM 1.291	EUR 660,07
Donje Babino	Zenica	VISOKO PRIORITETNA	Sanacija divljih deponija premještanjem otpada na lokalnu općinsku deponiju ili na Regionalnu sanitarnu deponiju: <ul style="list-style-type: none"> • Uklanjanje otpada sa lokacije • Odvoza otpada do lokacije odlaganja. • Uređenja lokacije, tzv. „zatezanje terena“(ravnanje i nasipanje sloja humusa debljine 20 cm). • Deratizacija i dezinfekcije lokacije. • Postavljanje table o zabrani bacanja otpada na lokaciju. 	BAM 1.197	EUR 612,09

NAZIV DEPONJE	OPĆINA	PRIORITET ZA SANACIJU	METODE SANACIJE / REMEDIJACIJE	FINANSIJSKA SREDSTVA POTREBNA ZA SANACIJU [KM]	FINANSIJSKA SREDSTVA POTREBNA ZA SANACIJU [EUR]
Smetovski put iznad panorame	Zenica	PRIORITETNA	<p>Sanacija divljih deponija premještanjem otpada na lokalnu općinsku deponiju ili na Regionalnu sanitarnu deponiju:</p> <ul style="list-style-type: none"> • Uklanjanje otpada sa lokacije • Odvoza otpada do lokacije odlaganja. • Uređenja lokacije, tzv. „zatezanje terena“(ravnanje i nasipanje sloja humusa debljine 20 cm). • Deratizacija i dezinfekcije lokacije. • Postavljanje table o zabrani bacanja otpada na lokaciju. 	BAM 1.530	EUR 782,44
Seoci Sibilići na padini u selu	Zenica	VISOKO PRIORITETNA	<p>Sanacija divljih deponija premještanjem otpada na lokalnu općinsku deponiju ili na Regionalnu sanitarnu deponiju:</p> <ul style="list-style-type: none"> • Uklanjanje otpada sa lokacije • Odvoza otpada do lokacije odlaganja. • Uređenja lokacije, tzv. „zatezanje terena“(ravnanje i nasipanje sloja humusa debljine 20 cm). • Deratizacija i dezinfekcije lokacije. • Postavljanje table o zabrani bacanja otpada na lokaciju. 	BAM 1.730	EUR 884,35

Kada se prethodna tabela sumira u pogledu procijenjenih troškova sanacije po utvrđenim prioritetima, dobije se sledeće:

Tabela 33, Procijenjeni troškovi sanacije deponija po utvrđenim prioritetima

KATEGORIJA	BAM	EUR
VISOKO PRIRORITETNA	BAM 104.271.764,00	EUR 53.313.306,37
PRIORITETNA	BAM 2.106.466,00	EUR 1.077.018,96
SREDNJE PRIORITETNA	BAM 937.628,00	EUR 479.401,58
OSTALO	BAM 7.340.115,00	EUR 3.752.941,21
UKUPNO	BAM 114.655.973,00	EUR 58.622.668,13

S obzirom na utvrđene prioritete za sanaciju deponija, predlaže se sledeća dinamika sanacije deponija:

KATEGORIJA	ROK SA ZANACIJU
VISOKO PRIRORITETNA	ODMAH
PRIORITETNA	U NAREDNIH 5 GODINA
SREDNJE PRIORITETNA	U NAREDNIH 8 GODINA
OSTALO	U NAREDNIH 10 GODINA

8.5. Pregled procijenjenih finansijskih sredstava potrebnih za sanaciju divljih i lokalnih općinskih deponija po Kantonima i Općinama /Gradovima

U sledećoj tabeli je dat pregled potrebnih finansijskih sredstava za sanaciju divljih i lokalnih neuređenih deponija, prema utvrđenim prioritetima što je razvrstano po Kantonima, odnosno Općinama/ Gradovima:

Tabela 34, Pregled procijenjenih finansijskih sredstava potrebnih za sanaciju identifikovanih deponija po Kantonima i Općinama/ Gradovima

KANTON	OPĆINA	VISOKO PRIORITETNA	PRIORITETNA	SREDNJE PRIORITETNA	OSTALO	UKUPNO OPĆINA / GRAD BAM	UKUPNO OPĆINA / GRAD EUR
USK - K1	Bihac	BAM 3.640.144	BAM 0	BAM 0	BAM 0	BAM 3.640.144	EUR 1.861.176,13
	Bosanska Krupa	BAM 7.913.943	BAM 230.615	BAM 199.295	BAM 3.849.099	BAM 12.192.952	EUR 6.234.157,12
	Bosanski Petrovac	BAM 6.921.826	BAM 0	BAM 0	BAM 130.056	BAM 7.051.882	EUR 3.605.570,01
	Ključ	BAM 2.111.134	BAM 56.015	BAM 207.438	BAM 177.655	BAM 2.552.242	EUR 1.304.940,61
	Sanski most	BAM 3.739.379	BAM 36.987	BAM 35.275	BAM 15.876	BAM 3.827.517	EUR 1.956.978,14
	Velika Kladuša	BAM 6.390.240	BAM 53.268	BAM 73.285	BAM 139.405	BAM 6.656.198	EUR 3.403.260,03
UKUPNO KANTON		BAM 30.716.665	BAM 376.885	BAM 515.293	BAM 4.312.091	BAM 35.920.934	EUR 18.366.082,05
PK - K2	Domaljevac-Šamac	BAM 3.451.653	BAM 0	BAM 0	BAM 0	BAM 3.451.653	EUR 1.764.802,23
	Odžak	3604042,491	157065,1467	BAM 0	BAM 390.030	BAM 4.151.138	EUR 2.122.442,97
	Orašje	BAM 9.968.698	BAM 183.256	BAM 0	BAM 226.771	BAM 10.378.725	EUR 5.306.557,86
UKUPNO KANTON		BAM 17.024.394	BAM 340.321	BAM 0	BAM 616.801	BAM 17.981.516	EUR 9.193.803,06
TK - K3	Banovići	BAM 1.375.764	BAM 12.049	BAM 0	BAM 89.244	BAM 1.477.057	EUR 755.207,41
	Čelići	BAM 4.664.917	BAM 32.734	BAM 0	BAM 0	BAM 4.697.651	EUR 2.401.871,00
	Gračanica	BAM 11.338.920	BAM 64.582	BAM 0	BAM 8.026	BAM 11.411.528	EUR 5.834.621,62
	Kalesija	BAM 0	BAM 2.854	BAM 0	BAM 0	BAM 2.854	EUR 1.459,15
	Lukavac	BAM 4.572.728	BAM 0	BAM 0	BAM 0	BAM 4.572.728	EUR 2.337.998,94
	Sapna	BAM 0	BAM 0	BAM 0	BAM 15.371	BAM 15.371	EUR 7.859,07
	Živinice	BAM 2.057.378	BAM 0	BAM 0	BAM 0	BAM 2.057.378	EUR 1.051.920,47
UKUPNO KANTON		BAM 24.009.708	BAM 112.219	BAM 0	BAM 112.641	BAM 24.234.568	EUR 12.390.937,66
ZDK - K4	Breza	BAM 60.598	BAM 0	BAM 0	BAM 180.066	BAM 240.664	EUR 123.049,55
	Doboj-Jug	BAM 3.086	BAM 0	BAM 0	BAM 0	BAM 3.086	EUR 1.577,85
	Maglaj	BAM 499.307	BAM 0	BAM 0	BAM 35.490	BAM 534.797	EUR 273.437,36
	Olovo	BAM 853.033	BAM 72.707	BAM 185.353	BAM 247.405	BAM 1.358.498	EUR 694.589,11
	Tešanj	BAM 3.557.505	BAM 0	BAM 0	BAM 0	BAM 3.557.505	EUR 1.818.923,42
	Vareš	BAM 8.606.857	BAM 0	BAM 8.298	BAM 0	BAM 8.615.155	EUR 4.404.858,91
	Visoko	BAM 0	BAM 130.020	BAM 0	BAM 407.674	BAM 537.694	EUR 274.918,58
	Zavidovići	BAM 1.756	BAM 11.961	BAM 75.803	BAM 169.409	BAM 258.929	EUR 132.388,32
	Zenica	BAM 269.228	BAM 20.317	BAM 4.874	BAM 315.583	BAM 610.002	EUR 311.889,05
	Žepče	BAM 2.873.885	BAM 0	BAM 0	BAM 0	BAM 2.873.885	EUR 1.469.394,23
UKUPNO KANTON		BAM 16.725.256	BAM 235.005	BAM 274.328	BAM 1.355.627	BAM 18.590.216	EUR 9.505.026,38
BPK - K5	Foča	BAM 0	BAM 0	BAM 0	BAM 10.575	BAM 10.575	EUR 5.406,91
	Goražde	BAM 683.980	BAM 0	BAM 0	BAM 76.108	BAM 760.088	EUR 388.626,64
	Pale - Prača	BAM 0	BAM 0	BAM 0	BAM 34.356	BAM 34.356	EUR 17.565,94
UKUPNO KANTON		BAM 683.980	BAM 0	BAM 0	BAM 121.039	BAM 805.019	EUR 411.599,50
SBK - K6	Bugojno	BAM 607.814	BAM 0	BAM 0	BAM 0	BAM 607.814	EUR 310.770,25
	Busovača	BAM 701.678	BAM 0	BAM 0	BAM 0	BAM 701.678	EUR 358.762,37
	Donji Vakuf	BAM 1.870.029	BAM 142.903	BAM 0	BAM 0	BAM 2.012.932	EUR 1.029.195,54
	Fojnica	BAM 2.014.769	BAM 0	BAM 39.505	BAM 159.008	BAM 2.213.282	EUR 1.131.633,34
	Gornji Vakuf-Uskoplje	BAM 1.317.660	BAM 0	BAM 0	BAM 4.518	BAM 1.322.178	EUR 676.018,74
	Jajce	BAM 1.669.444	BAM 17.597	BAM 0	BAM 168.948	BAM 1.855.989	EUR 948.952,12
	Kiseljak	BAM 1.514.096	BAM 0	BAM 0	BAM 0	BAM 1.514.096	EUR 774.144,99
	Kreševo	BAM 1.456.399	BAM 6.222	BAM 0	BAM 83.570	BAM 1.546.191	EUR 790.554,94
	Novi Travnik	BAM 2.834.107	BAM 3.828	BAM 50.667	BAM 93.048	BAM 2.981.650	EUR 1.524.493,44
	Travnik	BAM 4.655	BAM 127.598	BAM 57.834	BAM 171.422	BAM 361.509	EUR 184.836,48
UKUPNO KANTON		BAM 13.990.650	BAM 298.148	BAM 148.006	BAM 680.514	BAM 15.117.318	EUR 7.729.362,21
KS - K9	Općina Centar	/	/	/	/	/	/

KANTON	OPĆINA	VISOKO PRIRORITETNA	PRIORITETNA	SREDNJE PRIORITETNA	OSTALO	UKUPNO OPĆINA / GRAD BAM	UKUPNO OPĆINA / GRAD EUR
	Ilidža	BAM 0	BAM 722.914	BAM 0	BAM 0	BAM 722.914	EUR 369.620,06
	Novi Grad	BAM 125.885	BAM 18.695	BAM 0	BAM 129.808	BAM 274.388	EUR 140.292,36
	Stari Grad	BAM 16.099	BAM 2.280	BAM 0	BAM 11.593	BAM 29.972	EUR 15.324,29
UKUPNO KANTON		BAM 141.984	BAM 743.889	BAM 0	BAM 141.401	BAM 1.027.274	EUR 525.236,71
K10	Drvvar	BAM 979.128	BAM 0	BAM 0	BAM 0	BAM 979.128	EUR 500.620,17
UKUPNO KANTON		BAM 979.128	BAM 0	BAM 0	BAM 0	BAM 979.128	EUR 500.620,17
UKUPNO SVI KANTONI						BAM 114.655.972	EUR 58.622.667,75

8.6.Pregled broja deponija po prioritetima po Kantonima i Općinama /Gradovima

Analizom podataka o snimljenim deponijama prema utvrđenim prioritetima za sanaciju, ustanovljeno je da se najveći broj visoko prioritetnih deponija za sanaciju nalazi na području Zeničko-dobojskog kantona, što je i očekivano s obzirom da je na području Grada Zenica snimljeno ukupno 245 lokacija divljih i neuređenih lokalnih deponija, od čega je 131 deponija svrstana u kategoriju visoko-prioriteta za sanaciju. Sledeći kanton po broju identifikovanih visoko-prioritetnih deponija za sanaciju je Kanton Sarajevo sa ukupno 22 visoko-prioritetne deponije za sanaciju, nakon kojeg slijedi Srednje-bosanski kanton sa ukupno 19 visoko-prioritetnih deponija za sanaciju (od ukupno 172 deponije na nivou kantona). U ostalim kantonima u odnosu na ukupan broj snimljenih deponija dominiraju deponije svrstane u kategoriju „ostalo“ po prioritetu sanacije, osim u Općini Maglaj gdje je od 13 deponija, 12 svrstano u kategoriju „visoko-prioritetne deponije za sanaciju“, te općinama Novi i Stari Grad Sarajevo gdje takođe dominira kategorija „visoko-prioritetne deponije za sanaciju“.

Tabela 35, Tabela pregled broja deponija po prioritetima po opštinama i kantonima

KANTON	OPĆINA	VISOKO PRIRORITETNA	PRIORITETNA	SREDNJE PRIORITETNA	OSTALO	UKUPNO OPĆINA / GRAD
USK - K1	Bihać	1	0	0	0	1
	Bosanska Krupa	1	3	6	8	18
	Bosanski Petrovac	2	0	0	2	4
	Ključ	2	2	6	7	17
	Sanski most	1	2	3	1	7
	Velika Kladuša	1	3	8	15	27
UKUPNO KANTON		8	10	23	33	74
PK - K2	Domaljevac-Šamac	1	0	0	0	1
	Odžak	1	1	0	2	4
	Orašje	1	4	0	6	11
UKUPNO KANTON		3	5	0	8	16
TK - K3	Banovići	1	2	0	4	7
	Čelići	1	2	0	0	3
	Gračanica	3	4	0	1	8
	Kalesija	0	1	0	0	1
	Lukavac	1	0	0	0	1
	Sapna	0	0	0	6	6
Živinice	1	0	0	0	1	
UKUPNO KANTON		7	9	0	11	27
ZDK - K4	Breza	12	0	0	15	27
	Doboj-Jug	2	0	0	0	2
	Maglaj	12	0	0	1	13
	Olovo	1	2	5	5	13
	Tešanj	1	0	0	0	1
	Vareš	1	0	1	0	2

KANTON	OPĆINA	VISOKO PRIRORITETNA	PRIORITETNA	SREDNJE PRIORITETNA	OSTALO	UKUPNO OPĆINA / GRAD
	Visoko	0	8	0	8	16
	Zavidovići	1	1	18	27	47
	Zenica	131	10	1	103	245
	Žepče	1	0	0	0	1
	UKUPNO KANTON	162	21	25	159	367
BPK - K5	Foča	0	0	0	6	6
	Goražde	1	0	0	12	13
	Pale - Prača	0	0	0	10	10
	UKUPNO KANTON	1	0	0	28	29
SBK - K6	Bugojno	1	0	0	0	1
	Busovača	1	0	0	0	1
	Donji Vakuf	1	1	0	0	2
	Fojnica	1	0	3	16	20
	Gornji Vakuf-Uskoplje	1	0	0	1	2
	Jajce	1	1	0	3	5
	Kiseljak	1	0	0	0	1
	Kreševo	1	1	0	12	14
	Novi Travnik	10	3	9	29	51
	Travnik	1	28	14	32	75
	UKUPNO KANTON	19	34	26	93	172
KS - K9	Općina Centar	/	/	/	/	/
	Iliđža	0	2	0	0	2
	Novi Grad	15	4	0	8	27
	Stari Grad	7	1	0	3	11
	UKUPNO KANTON	22	7	0	11	40
K10	Drvar	1	0	0	0	1
	UKUPNO KANTON	1	0	0	0	1

Ukoliko se sve snimljene divlje i lokalne neuređene deponije posmatraju sa aspekta utvrđenih prioriteta za sanaciju (način utvrđivanja prioriteta definisan u poglavlju 6.3. Studije), može se zaključiti da je najveći broj visoko-prioritetnih deponija za sanaciju u podslivu Bosne (201 deponija), pri čemu su u istom podslivu 262 deponije svrstane u kategoriju „ostalo“. Generalni zaključak je da se najveći broj deponija u slivu rijeke Save nalazi u kategoriji „ostalo“ (343 deponije, što čini 47,25 % ukupnog broja snimljenih deponija), dok se u kategoriji „visoko prioritetne deponije za sanaciju“ nalazi oko 30,72 % od ukupnog broja snimljenih deponija. Preostale dvije kategorije su gotovo podjednako zastupljene, odnosno „prioritetne deponije za sanaciju“ su zastupljene sa 11,85 % (86 deponija), dok „srednje prioritetne deponije za sanaciju“ čine oko 10,19 % (74 deponije) od ukupnog broja snimljenih deponija u slivu rijeke Save.

Tabela 36, Broj snimljenih deponija po podslivovima po utvrđenim prioritetima za sanaciju

PODSLIV	BROJ DEPONIJIA PREMA UTVRĐENOM PRIORITETU ZA SANACIJU				
	VISOKO PRIRORITETNA	PRIORITETNA	SREDNJE PRIORITETNA	OSTALO	UKUPNO PODSLIV
NEPOSREDNI SLIV SAVE	4	8	0	8	20
PODSLIV BOSNA	201	61	51	262	575
PODSLIV DRINA	1	0	0	34	35
PODSLIV UNA SA KORANOM / GLINOM	9	10	23	33	75
PODSLIV VRBAS	8	7	0	6	21
UKUPNO	223	86	74	343	726

9. ZAKLJUČCI I PREPORUKE

U okviru Studije procjene tereta zagađenja vodnih resursa koji potiču sa deponija na vodnom području rijeke Save u Federaciji BiH na području općina/gradova koji pripadaju vodnom području rijeke Save identifikovane su, pozicionirane i snimljene lokalne neuređene i divlje deponije, uključujući sve podatke o njima koji su snimljeni direktno na lokaciji. Svi podaci su uneseni u ISV portal, dok su fotografije i terenski protokoli otpremljeni u digitalnoj formi direktno na portal.

Analizom rezultata dobijenih tokom realizacije ovog projekta utvrđeno je postojanje velikog broja divljih deponija na područjima lokalnih zajednica što se može pripisati niskoj javnoj svijesti o negativnom uticaju odlaganja otpada na nelegalna odlagališta, ali je takođe evidentan broj lokalnih neuređenih deponija koje je potrebno sanirati u skladu sa evropskim smjernicama i preporukama.

Osnovne mjere koje je potrebno preduzeti na bazi sprovedenih analiza i dobijenih rezultata tokom realizacije ovog projekta su date u narednoj tabeli:

Tabela 37. Osnovne mjere koje je potrebno preduzeti na bazi sprovedenih analiza i dobijenih rezultata

DEPONIJIA / LOKALITET	MJERE
LOKALNE DEPONIJE	<p>Parlament Federacije BiH je 26.10.2009. godine usvojio Strategiju zaštite okoliša Federacije BiH za planski period 2008.-2018. godine, čiji sastavni dio čini Strategija upravljanja otpadom Federacije BiH ("Službene novine Federacije BiH" broj 4/12) u kojoj je predviđeno da integralni sustav upravljanja otpadom prati regionalni koncept, odnosno stvara se na području više općina koje se udružuju u regije, za koje se potom izrađuju Kantonalni planovi upravljanja otpadom.</p> <p>Prema Zakonu o upravljanju otpadom („Službene novine Federacije BiH“, broj 33/03, 72/09) kao provedbeni dokument Strategije upravljanja otpadom izrađen je Federalni plan upravljanja otpadom 2012-2017 (FPUO) u kojem se kao jedna od mjera za smanjenje rizika po okoliš i zdravlje ljudi i uspostavu prioritetne infrastrukture za integralno upravljanje otpadom predviđa saniranje i zatvaranje općinskih odlagališta otpada.</p> <p>Principi koji su prikazani u Federalnoj strategiji upravljanja otpadom definišu osnovnu platformu koncepta upravljanja otpadom, a koja se temelji na hijerarhiji postupaka tretmana otpada a koji su sastavni dio intergralnog sistema upravljanja otpadom.</p> <p>Stoga se kao osnovna mjera za lokalne neuređene deponije nameće:</p> <ul style="list-style-type: none"> • Sanacija i zatvaranje lokalnih neuređenih deponija uz stvaranje uslova za prelazak na integralni sistem upravljanja otpadom koji prati regionalni koncept

DEPONIJIA / LOKALITET	MJERE
DIVLJE DEPONIJIE	<ul style="list-style-type: none"> • Uklanjanje divljih deponija i otpadnog materijala iz zona koje imaju negativan uticaj na površinske i podzemne vode u skladu sa definisanim prioritetima • Uklanjanje otpada sa lokacije • Odvoz otpada do lokacije odlaganja • Uređenje lokacije, tzv. „zatezanje terena“ (ravnanje i nasipanje sloja humusa debljine 20 cm) • Deratizacija i dezinfekcija lokacije • Postavljanje table o zabrani odlaganja otpada
LOKALITETI IDENTIFIKOVANI NA PODRUČJU OPĆINE CENTAR SARAJEVO	<p>S obzirom da je na području općine Centar Sarajevo identifikovan veći broj lokaliteta koje je lokalna zajednica prepoznala kao problem, a gdje se mahom radi o napuštenim i devastiranim objektima koji kao takvi ne mogu predstavljati opterećenje za sliv rijeke Save u Federaciji BiH u konačnici, ovi objekti su snimljeni na terenu, definisani u prostoru i uvršteni u prostornu bazu podataka Agencija za vodno područje rijeke Save, te uneseni na ISV portal, ali za njih nije vršena procjena tereta zagađenja, nego su pomenute lokacije izostavljene. Stoga se ovdje izdvajaju sledeće mjere koje je potrebno preduzeti za rješavanje prepoznatih problema:</p> <ul style="list-style-type: none"> • Neke od deponija su locirane u privatnim objektima, često nepoznatog vlasnika, te njihovo čišćenje nije moguće izvesti bez saglasnosti vlasnika. Ukoliko se radi o ruševnom objektu nepoznatog vlasnika koji ugrožava sigurnost građana, njegovo uklanjanje je moguće izvršiti na nalog odgovarajuće općinske inspekcije. • Obezbijediti dovoljan broj kontejnera u blizini identifikovanih lokaliteta. • Postaviti znakove zabrane odlaganja otpada na identifikovanim lokalitetima. • Pojačati inspeksijski nadzor. • Povećati kazne za nelegalno odlaganje otpada.

10.LITERATURA

- AVP Sava Sarajevo: PLAN UPRAVLJANJA VODAMA ZA VODNO PODRUČJE RIJEKE SAVE U FEDERACIJI BOSNE I HERCEGOVINE (2016 – 2021), Prateći dokument br. 6 - Analiza pritisaka
- AVP Sava Sarajevo: PLAN UPRAVLJANJA VODAMA ZA VODNO PODRUČJE RIJEKE SAVE U FEDERACIJI BOSNE I HERCEGOVINE (2016 – 2021)
- Federalno ministarstvo okoliša i turizma: Stanje okoliša Federacije BiH (izvješće za 2012.godinu)
- Federalno ministarstvo poljoprivrede, vodoprivrede i šumarstva i dr.: Strategija upravljanja vodama Federacije BiH 2010-2022
- UNEP Bosna i Hercegovina: Pregled pravnog i institucionalnog okvira za zaštitu okoliša u Bosni i Hercegovini (April 2011. godine)
- Federalno ministarstvo okoliša i turizma: Strategija zaštite okoliša Federacije BiH za planski period 2008-2018. godine
- Federalno ministarstvo okoliša i turizma: Federalni plan upravljanja otpadom 2012-2017. godine
- Knežević N, (2015), Uticaj strukture i faze degradacije komunalnog otpada na sastav procjednih voda sa deponija i izbor postupaka prečišćavanja, Doktorska disertacija, Tehnološki fakultet u Banja Luci.
- Serdarević A., (2007), Otpadne vode sanitarnih deponija i postupci njihovog prečišćavanja, magistarski rad, Univerzitet u Sarajevu, Građevinski fakultet u Sarajevu.
- Serdarević A., (2011), Membransko biološki reaktori u procesu prečišćavanja otpadnih voda, doktorski rad, Univerzitet u Sarajevu, građevinski fakultet u Sarajevu.
- Ljubisavljević D, Babić B, Đukić A, Jovanović B, (2001), Komunalna hidrotehnika primjeri iz teorije i prakse, Građevinski fakultet Univerziteta u Beogradu.
- Nešković-Markiće D., Pešić-Šobot Ž., Lazić V., Cukut S., Knežević N., (2010), Recirkulacija procjedne deponijske vode, „I Međunarodni simpozijum o koroziji i zaštiti materijala i životnoj sredini, Crnogorsko društvo za zaštitu materijala i životne sredine - CDZM Bar., pp. 199-203.
- Ohwoghre–Asuma, O. and Aweto, K.E, (2013), Leachate Characterization and Assessment of Groundwater and Surface Water Qualities Near Municipal Solid Waste Dump Site in Effurun, Delta State, Nigeria, Journal of Environment and Earth Science www.iiste.org ISSN 2224-3216 (Paper) ISSN 2225-0948 (Online)Vol. 3, No.9.
- Orescanin, V., (2014), Procjedne vode odlagališta – kemijski sastav, toksični učinci i metode pročišćavanja, Hrvatske vode, 22(87) 1-12.
- Sredojević J., (2003), Obrada i deponije otpada, Univerzitet u Sarajevu, Mašinski fakultet u Zenici, Zenica.
- Ehrig, H.J., Robinson, H., 2011. Landfilling: leachate treatment. Solid Waste Technology & Management 1 & 2, 858-897.
- Rezultati monitoringa procjednih voda na sanitarnim deponijama u Federaciji BiH u periodu 2015-2018. godina.